

**OFFICE MUNICIPAL DES SPORTS**  
**REZE** **N° 3**





INTERMARCHÉ

*Les Mousquetaires  
de la Distribution*

*Votre partenaire  
pour le bon rapport  
PRIX BAS/QUALITÉ*

**OUVERT LE DIMANCHE**  
de 9 h 30 à 12 h 00

29, rue de la Blordière

**44400 REZÉ**

☎ **40 75 90 92**



*votre spécialiste du meuble rotin*

ATOUT' SUD - 10, rue Ordronneau

CP 2416 - 44406 REZÉ Cedex

☎ 40 04 15 36 - Fax : 40 32 38 93

Entre **LECLERC & LEROY MERLIN**

**TRANSACTIONS IMMOBILIERES  
LOCATIONS**

99, Rue A. Briand

44400 REZÉ

☎ 40 75 21 48

*agence des 3 Moulins*



**Elie DAUPHAS**

**MACONNERIE - TOUTES CONSTRUCTIONS  
RENOVATIONS - RAVALEMENTS**

105, rue du Chêne Creux

44400 REZÉ - ☎ 40 75 67 67

**DECATHLON REZÉ**

1, rue Marc Elder

Zone Atout-Sud

44400 REZÉ

☎ **40 04 15 42**

Fax : 40 32 33 55

**A FOND LA FORME**

**DECATHLON**



**CERA** 

**INGENIERIE ARCHITECTES INGENIEURS ASSOCIES  
BUREAU D'ETUDES TECHNIQUES**

15, RUE DE LA RIVAUDERIE

44800 ST-HERBLAIN

☎ 40 38 13 13

# MEDIA INFORMATION

## Editeur



RC B 313 632 499 78 B 328

### SIEGE SOCIAL :

1660, avenue Villeneuve d'Angoulême  
34000 MONTPELLIER  
Tél. 67 47 01 58 / Fax 67 47 01 63

**RÉGIE - ÉDITIONS  
PUBLICITAIRES  
PRESSE - CONSEIL  
EN COMMUNICATION**

#### Direction :

Bernard MIMOUNI

#### Attachée de Direction :

Marie-Claude ALBE

#### Relations Publiques

Nathalie PAYET

#### Secrétariat :

Valérie AMATO

#### Comptabilité :

Anne-Marie COLLADOS

#### Service Technique :

Thierry PERRIER

#### Publicité :

Isabelle PORTALIER

#### Réalisation / Impression :

S.A. DUMONS Parc Euromédecine  
MONTPELLIER Tél. 67 41 01 52

#### Rédaction :

Office Municipal des Sports  
Hôtel Grignon Dumoulin  
Place Jean Baptiste Davais  
44400 REZE - Tél. 40 84 43 97

Reproduction même partielle interdite. Toute contrefaçon ou utilisation de nos modèles à des fins commerciales, publicitaires ou de supports, sans notre autorisation, sera poursuivie (art. 19 de la loi du 11.03.57).

Nous nous excusons par avance de toute erreur d'impression, modification de bureau ou d'adresses, entre la rédaction et la parution du présent magazine.

Selon une jurisprudence constante, les Éditeurs ne sont pas responsables des erreurs ou omissions commises involontairement dans les ouvrages qu'ils publient.



# SOMMAIRE



Le Mot du Président	3
Le Mot de l'Adjoint	3
Un OMS, Pourquoi faire ?	4
Le Centre Médico-Sportif	5
Aménagement du rythme de vie de l'enfant	6
Foire expo de Rezé	7
Tournoi International mini basket	7
De la voile aviron en Sèvre et Loire	9
Rezé-Pornic	10
Le tour de Loire-Atlantique	10
Nuits des Sports	11
Les 3 jours de Rezé	11
Rezé Tours Rezé	12
Gala de gym sportive	12
Tournoi de gymnastique	12
Coupe de la ville de Rezé	13
Tournoi Basket International	13
Plan des équipements sportifs	14
USEP	16
Trophée du Sport et de la Musique	16
Les 20 Km de la Ville de Rezé	17
Opération fête du sport	18
International cadets de football	20
Gala de patinage sur Glace	21
Championnat d'Europe de billard	22
Clubs Omnisports	24
Le sport à Rezé	25

Nous remercions Monsieur Bernard MAIGNAN à qui nous devons la couverture de cette revue.  
Si ce type de tableau vous intéresse, n'hésitez pas à prendre contact avec lui :  
Impasse des Primeurs - 44120 VERTOU.



Pose - Entretien - Transport de votre billard

## M. Yannick FAVROULT

97, rue du Moulin à l'Huile  
44400 REZÉ

☎ 40 84 28 37

R.M. 305. 284 093

### VOTRE NOTAIRE vous conseille

- Vie privée (droit de la famille)
- Transmission de l'entreprise
  - Fonds de Commerce - Sociétés
  - Gestion d'immeubles
  - Négociation

#### OFFICE NOTARIAL DE REZÉ

1, rue Victor Hugo  
44400 REZÉ

☎ 40 04 00 52



### GRANDJOUAN EXPRESS ET INTERNATIONAL

*Livraison express de vos colis*

*Nantes et banlieue moins d'une heure après enlèvement.*

*La Loire-Atlantique, le Maine-et-Loire, l'Ille et Vilaine  
et la Vendée, 2 fois par jour.*

*69 départements le lendemain avant 12 heures*

*23 départements le lendemain avant 18 heures*

*Les colis remis avant 12 h 30 sont livrés le lendemain avant  
midi sur toute la France*

10, rue Pierre Landais 44201 Nantes Cedex 02

☎ 40 48 77 00 - Fax 40 89 40 96



### BUREAU D'ETUDES - BATIMENT VOISINE ET BENOIT

*Neuf et Rénovation*

*Démarches administratives*

*Plans - Chantier*

Le Champ-Fleuri - Route de la Rochelle  
44840 LES SORINIERES

☎ 40 04 48 68



LE SPECIALISTE DES COLLECTIVITES, DES CLUBS ET DES SPONSORS

### LE SPECIALISTE DES COLLECTIVITES DES CLUBS ET DES SPONSORS

*A votre service*

Du mardi au Vendredi

9 h à 12 h et de 14 h à 19 h

Lundi : 14 h - 19 h - Samedi : 9 h - 12 h

*Franchisé EQUIP CLUB*

Ets WILLAUME

9, rue de Belfort

Champs de Mars

44000 NANTES

☎ 40 08 02 09

Fax : 40 89 42 12

## ATHENA FORME

62 bis, Rue A.BRIAND - 3ème Etage  
44400 REZÉ

☎ 40 05 44 00

### RELAXATION, DETENTE & BIEN ETRE POUR TOUS AGE

AVEC SES 7 TABLES DE GYM

MAIS AUSSI SOLARIUM H<sup>TE</sup> PRESSION

SAUNA, HAMMAN, BAINS BOUILLONNANTS

### CARROSSERIE AUTOMOBILE

*Régis Raynaud*

74, rue de la Commune - 44400 REZÉ

☎ 40 75 62 06

A table les sportifs

### PIZZERIA CASANOVA

50, rue Alsace Lorraine

44400 REZÉ - ☎ 40 04 25 55

## LE MOT DU PRESIDENT DE L'O.M.S.



**L'**office Municipal des Sports de REZE vous présente sa troisième revue. Comme pour les précédentes éditions, nous avons essayé de vous donner le plus de renseignements possibles sur les possibilités de pratiques sportives de Rezé

– Adresse et numéro de téléphone des équipements sportifs

– Adresse et numéro de téléphone des principaux responsables des associations.

Cette année, nous avons voulu vous présenter les principales manifestations sportives qui durant toute l'année animent la vie de la cité. Leur nombre et leur importance montrent l'ampleur du phénomène sportif de REZE.

Lorsque l'on sait que la grande majorité d'entre elles sont organisées entièrement par des bénévoles, cela situe l'effort considérable effectué par quelques uns, à qui cela ne rapporte rien et souvent leur coûte.

REZE vit, REZE bouge, par ses opérations à caractères culturelles dont les organisations sportives prouvant que l'on peut être à la fois une ville de banlieue, et une ville dynamique où il fait bon vivre.

Merci à tous ceux qui passent leurs week-ends à faire que les autres puissent s'amuser et assister à de belles rencontres sportives.

Cette revue qui correspond à un besoin d'informations pour l'ensemble de la population Rezéenne ne peut vivre que grâce à l'appui de commerçants, artisans, industriels qui acceptent d'utiliser ce support pour faire passer leur message publicitaire. Nous les en remercions. Pensez à eux en faisant vos achats. Merci

Le Président  
**A. ZADRA**

## LE MOT DE L'ADJOINT AUX SPORTS



**A**près avoir marqué deux essais avec les précédentes plaquettes, l'Office Municipal des Sports tente la transformation avec cette troisième édition.

Arrières, trois quarts et avants, tous se sont mis au travail pour corriger les imperfections des premières tentatives, accueillies avec beaucoup d'indulgence et de chaleur par le public sportif.

Cet annuaire détaillé du sport Rezéen a su se rendre indispensable et le jeu collectif de ses concepteurs porte ses fruits pour une meilleure présentation et des rubriques plus complètes.

Ce document est le témoin de la vitalité du sport local et de son rôle essentiel dans la ville. La Municipalité a d'ailleurs le souci de son développement pour que chacun trouve une discipline à son goût et à son niveau.

Mais le sport est avant tout l'affaire des clubs. Laissons-les garder l'esprit d'initiative qui correspond à leur connaissance du terrain.

Le sport comme la vie est compétition. Il ne forme pas seulement les élites qui font la "une" des journaux, il forme aussi tout simplement des citoyens grâce à son éducation à l'effort, aux règles, au collectif, à l'émulation... Le sport est peut-être en fait le meilleur apprentissage de la vie.

C'est pourquoi une ville se doit de favoriser son développement. Rezé, chaque année, essaie d'apporter un plus à sa politique sportive. Ainsi, nous venons de décider la création d'une école municipale des sports.

Cette école aura pour vocation l'accueil des jeunes et leur initiation à des disciplines variées. Cette initiation, loin d'aboutir à une sélection précoce, aura pour but d'élargir les choix sportifs de l'enfant lui-même. Ces jeunes seront accueillis et formés chaque mercredi par les trois moniteurs d'éducation physique municipaux : Messieurs Sotin, Levy et Le Marchand.

Mais à travers cette plaquette, c'est aussi l'inspirateur de la vie sportive locale qui sera mieux connu, je veux parler de l'OMS. Cet office mérite l'aide de tous dans ses tâches souvent difficiles. La meilleure des aides serait d'ailleurs le respect des équipements, du matériel et des horaires dévolus à chacun. L'OMS veille à tout cela, il sert ainsi la cité et ses citoyens. Merci à tous ses membres pour leur travail magnifique, parfois ingrat, mais toujours indispensable.

Rezé, le 4 juin 1991  
**Michel DAFNIET**  
Adjoint aux sports.



# UN OMS ? POUR QUOI FAIRE ?



*Hôtel Grignon-Dumoulin  
Siège social de l'OMS*

**L'OMS** composé entièrement de bénévoles, a pour mission de permettre au plus grand nombre possible de pratiquer une activité physique et sportive et d'arriver au meilleur niveau possible.

**L'OMS**, association Loi de 1901, rassemble des élus municipaux, des médecins, des enseignants et des sportifs afin de régler, en parfaite harmonie, tous les problèmes qui se posent en matière de pratique sportive.

**L'OMS** étudie les besoins de la commune en matière d'équipement sportif. Il les communique à la Municipalité et en collaboration, essayent d'en obtenir la réalisation.

**L'OMS** organise la meilleure répartition possible des installations. Il tente également, d'assurer le plein emploi de ces installations.

**L'OMS** émet des avis auprès de la Municipalité sur la répartition des subventions. Il propose à la Municipalité toutes les suggestions permettant un emploi équitable des installations sportives (charte d'utilisation, convention pour la publicité, etc).

**L'OMS** organise ou aide à l'organisation de toutes fêtes et manifestations de propagande en faveur des activités sportives.

**L'OMS** participe à la gestion du Centre Médico Sportif et développe auprès des clubs des formations médico-sportives pour les entraîneurs bénévoles.

L'Office essaie de faire régner la meilleure harmonie possible entre tous les sportifs Rezéens.

**L'OMS** encourage les efforts et les résultats méritants des associations par la dotation de récompenses.

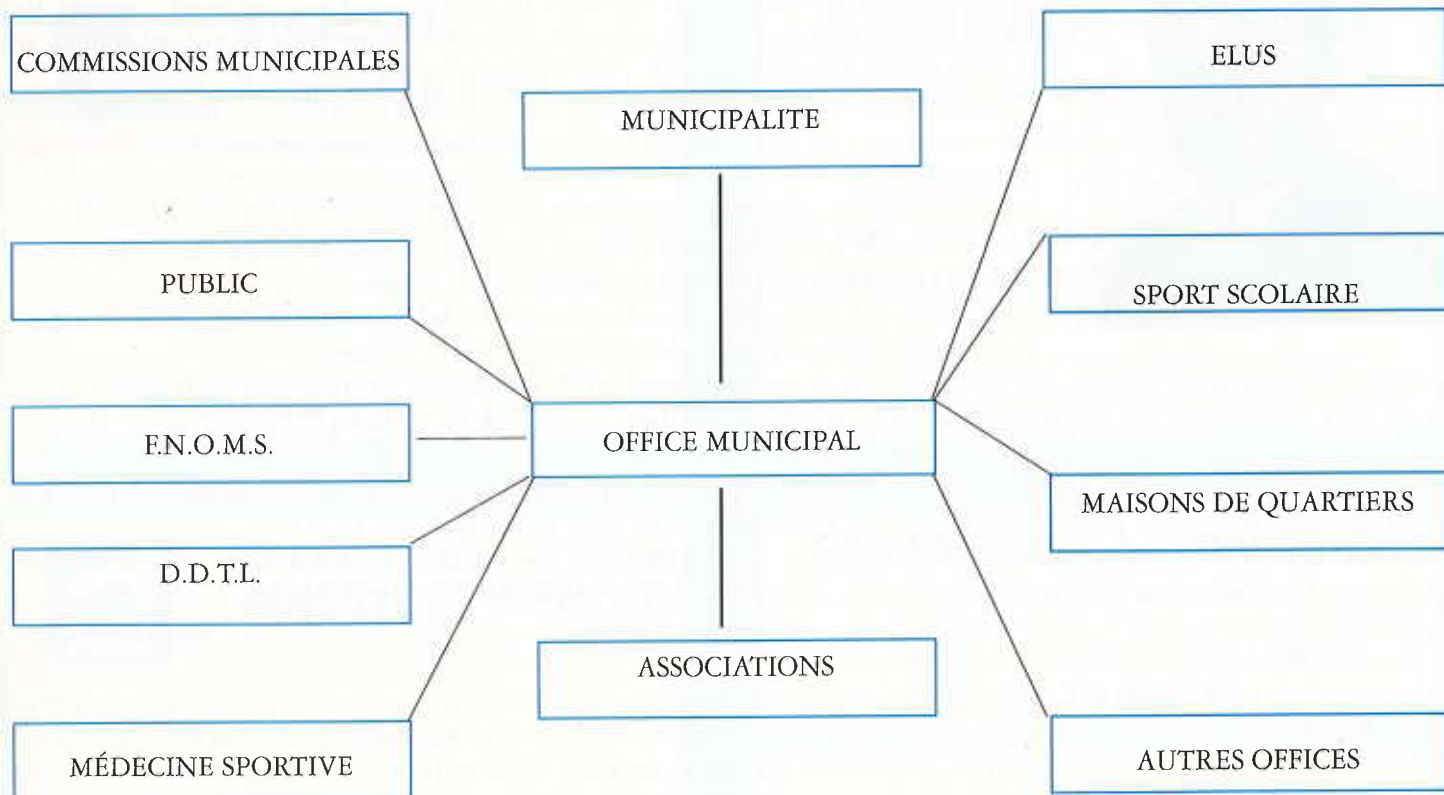

# CENTRE MEDICO-SPORTIF



Centre Social  
des Trois Moulins  
6, rue des Déportés  
Tél. 40 75 81 59

- Présidé par Monsieur le Maire de  
REZE  
- Administré par un Comité de  
Gestion constitué par :

- 6 membres du Conseil  
Municipal
- 6 membres de l'Office  
Municipal des Sports
- 1 Médecin coordinateur

## COMITÉ MÉDICAL

- Docteur LE POULENNEC (Médecin Coordinateur)
- Docteur AURIACOMBE
- Docteur BRION
- Docteur POSSEME
- Docteur RIOU
- Docteur BARNIER
- Docteur RUIZ
- Docteur BARDET
- Docteur BOURDON (Cardiologue)
- Docteur BERTHELIN (Médecin en  
Rééducation Fonctionnelle)

Pour tout renseignement, le Secrétariat est ouvert de 8 h à 12 h et de 13 h à 18 h - Tél. 40 75 81 59

Les visites ont lieu du lundi au vendredi de 16 h 30 à 19 h (le mercredi de 15 h à 19 h).

Le Centre Médico-Sportif de REZE a été créé en 1974 pour répondre aux obligations de la loi en matière d'E.P.S.

En effet, comme une grande partie de la médecine préventive, celle-ci n'est pas agréée par la Sécurité Sociale et les examens médicaux auxquels elle donne lieu ne peuvent être inscrits sur les feuilles de maladie que nous connaissons. A l'époque, les examens médicaux obligatoires pour pratiquer une discipline étaient plus souvent réalisés grâce au bénévolat des médecins dans des conditions aléatoires (vestiaires, salles de sports, etc...).

L'OMS de REZE a rapidement pris conscience de cette anomalie et dans le but d'assurer au plus grand nombre au moins un examen médical annuel a obtenu de la Municipalité de REZE de mettre en place un outil et du personnel pour faire face à cette obligation légale.

Les dirigeants de clubs ont constamment soutenu cette démarche.

Les consultations ont lieu au Centre Social des Trois Moulins, elles peuvent être individuelles ou collectives.

Le Centre Médico-Sportif est agréé par :

- Fédération Française de Basket-Ball
- Fédération Française de Volley-Ball
- Fédération Française de Handball pour les examens de doubles surclassements (cadets autorisés à jouer en séniors)
- Fédération Française de Parachutisme
- Fédération Française de Plongée

Il propose des consultations de traumatologie du sport, de suivi de l'entraînement et organise des sessions de formation des entraîneurs aux problèmes de condition physique.

Tous les médecins exerçant au Centre Médico-Sportif sont titulaires du diplôme de Biologie du Sport.

*Jean-Yves LE POULENNEC*



# AMÉNAGEMENT DU RYTHME DE VIE DE L'ENFANT

Depuis quelques années (1985 pour la première expérience) le groupe scolaire de CHATEAU NORD (mixte 1 et mixte 2) sert de référence à un projet ambitieux : l'aménagement du rythme de vie de l'enfant.

Dès octobre 85, suite à une circulaire du ministre de l'Éducation Nationale : "aménagement du temps scolaire dans le premier degré - développement des liaisons de l'école avec les partenaires éducatifs locaux", la municipalité de Rezé a choisi l'école de Château Nord (mixte 1) parmi plusieurs propositions - pour mener à bien ce projet. En 1986 Château Nord Mixte 2 a rejoint le projet initial.

## POURQUOI CHATEAU NORD : LES RAISONS DE CE CHOIX

- Le groupe scolaire Château Nord est situé dans un ensemble à forte densité démographique,
- La population y est assez défavorisée sur le plan social, économique et culturel :
  - pas d'association sportive dans le quartier,
  - proximité des infrastructures municipales,
  - des intervenants extérieurs sont déjà associés à l'école (monitrice EPS, animateurs M.J.C.)
- Pour apporter un soutien à la population scolaire.

## LES OBJECTIFS DU PROJET :

Ce projet a pour objectif principal le RESPECT DES RYTHMES CHRONOBIOLOGIQUES de l'enfant. En effet, tous les enfants n'ont pas le même rythme.

Certains sont des "lève-tôt" et peuvent dès le réveil participer à la vie scolaire mais ont des difficultés à poursuivre ce rythme jusqu'à la fin de la journée. D'autres ne sont tout à fait "opérationnels" que vers 9 ou 10 h le matin par contre, ils conserveront ce tonus au-delà de la journée scolaire. Enfin d'autres ont besoin de "coupure", de moments de détente au milieu de la journée.

Les autres objectifs sont d'ouvrir l'école au monde extérieur, en particulier au monde associatif local et de favoriser le développement des activités socio-culturelles et sportives (activités sportives, artistiques, technologiques ou culturelles, comme la bibliothèque).

## LES PARTENAIRES

Ce projet n'aurait évidemment pas pu voir le jour sans l'aide efficace des différents partenaires :

### L'ÉDUCATION NATIONALE :

- l'équipe éducative de Château Nord,
- les conseillers pédagogiques ...

La direction départementale de jeunesse et sports

### LA VILLE DE REZÉ

- l'Office Municipal des Sports,
- l'Office des Loisirs d'enfants,
- l'Office Municipal de l'Information,
- l'Office Municipal des Personnes Agées et Retraitées de Rezé
- La Maison des Jeunes et de la Culture

## LES ASSOCIATIONS DE REZÉ

Et enfin, les parents d'élèves.

Ce projet est soutenu et financé ainsi :

50 % par la ville de Rezé

50 % par Jeunesse et Sports

Après quelques hésitations bien naturelles, cette démarche a pris forme et s'est rodée d'elle-même, écartant les menues imperfections.

Pour cette nouvelle année scolaire 90/91, tout en respectant les moments indispensables à l'apprentissage des matières fondamentales mais en respectant les rythmes chronobiologiques des enfants, l'emploi du temps d'une journée a été conçu en 3 temps :

- temps scolaire non décloisonné
- temps scolaire décloisonné
- temps post-scolaire (17 à 18)

## ORGANISATION D'UNE JOURNÉE TYPE

### A) - LA MATINÉE

Un premier temps d'environ 30 mn est consacré à des activités de type sportif - éveil culture, éveil à l'actualité, documentation, histoires ... Vers 9 h 15, poursuite des activités traditionnelles : Français, lecture, mathématiques ...

### B) L'INTER-CLASSE ( 11 h 45 - 13 h 45)

Pour les enfants qui déjeunent au restaurant scolaire, possibilité de pratiquer des activités choisies y compris le repos.

### C) L'APRES-MIDI

La première heure de l'après-midi est réservée à des activités pratiquées en petits groupes et de type sportif. Ensuite poursuites des activités traditionnelles.

### D) LA SOIRÉE DE 17 À 18 H

Activités sportives en continuité avec celles réalisées à l'école. Ces activités sont facultatives sont assurées par des animateurs d'associations locales.

Exemple d'activités retenues pour le deuxième trimestre :

- Temps décloisonné : Contes, théâtre, mime, arts plastiques
- Temps post scolaire : Judo, escrime, G.R.S., tennis de table, badminton.

Ces activités se déroulent en 10 séances sous la conduite d'animateurs d'association.

L'évaluation de cette expérience a fait ressortir les points suivants :

- Une meilleure acceptation du système scolaire,
- Une découverte de nouvelles activités,
- Une fréquentation importante et régulière des activités hors temps scolaire,
- Une ouverture de l'École sur le monde associatif (de nombreux enfants ont ainsi rejoint des associations locales).

L'ensemble des participants étant satisfait de cette opération, il ne reste qu'à l'aménager si besoin, et surtout à la poursuivre.



# FOIRE EXPOSITION DE REZÉ

## CHALLENGE DU CŒUR - 1 000 ENFANTS



Organisé par l'Education Nationale et l'OMS avec le soutien de la Ville de Rezé, le challenge du cœur a réuni le 22 septembre, mille enfants des trente six classes de CM1 et CM2 de Rezé.

Ce parcours d'endurance, devenu une tradition, représente pour les instituteurs et les moniteurs municipaux en éducation physique qui préparent les élèves, la première grande manifestation sportive scolaire de l'année.

La Caisse Primaire d'Assurance Maladie parrainait cette course qui conduisait les enfants de la place du Pays de Retz à la Halle de la Trocardière.

Dès 7 heures du matin, une joyeuse équipe de l'OMS, procédait au

gonflage de 600 ballons. A 9 heures les premières classes arrivaient vêtues d'un tee-shirt blanc offert par la C.P.A.M. et la ville de Rezé.

Après une prise de pouls effectuée par les secouristes rezéens, le lâcher de ballons avait lieu sous les yeux ébahis des jeunes sportifs et les applaudissements des parents. A 10 heures, la première classe prenait le départ, emmenée comme d'habitude par le président de l'O.M.S.

Une heure durant, dans une ambiance dépourvue de tout esprit de compétition, devaient se succéder les départs. La sécurité de cette manifestation était comme chaque année assurée par les services de police de la ville et des bénévoles de l'O.M.S.

Après un passage au stand de la C.P.A.M. où des infirmières donnaient des explications aux enfants sur l'importance des contrôles de santé, c'était la visite dans l'allégresse de la foire exposition.

Ce samedi 22 septembre restera gravé dans la mémoire de bien des petits sportifs qui ont montré aux grands qu'ils avaient "un cœur gros comme ça".

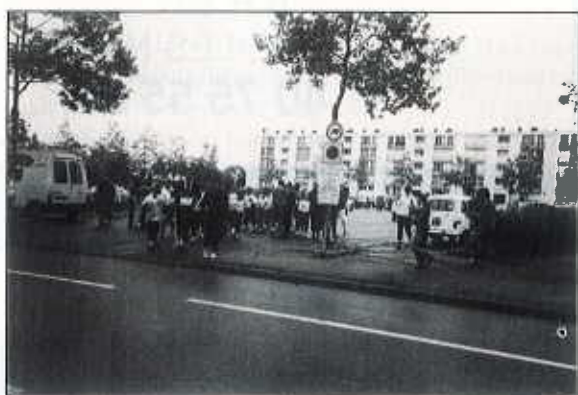

Evelyne VALEN

Conseillère pédagogique pour l'E.P.S.

## TOURNOI INTERRÉGIONAL MINI BASKET



Le tournoi interrégional de mini basket A.E.P.R. est né il y a 23 ans.

Les 4 et 5 Mai prochains se déroulera sur les terrains de la Petite Lande, rue des Déportés à REZE, la 23<sup>e</sup> édition de ce grand rassemblement des enfants du basket des Parents et des Dirigeants sportifs.

Ce tournoi est le seul, il nous semble, en France pour sa longévité et le nombre d'enfants y participant : en 1976, 130 équipes, l'année dernière, 22 équipes. Les plus lointaines venaient de Brest. Bien entendu, les enfants et dirigeants venant de plus de 100 km sont logés dans les familles de l'AE.P.R.

Les rencontres sont disputées amicalement sur 10 terrains préparés sur l'ensemble sportif de la Petite Lande.

En parallèle du tournoi, afin que les équipes ne fassent pas qu'un seul match, un challenge est organisé.

Dans la catégorie tournoi, les joueurs et joueuses des 16 équipes finalistes sont récompensés. Dans le challenge, 8 équipes sont récompensées.

Mais la grande récompense pour tous ces enfants, c'est de participer à ce tournoi de grande renommée.

Depuis quelques années, nous voyons accompagner les jeunes joueurs, des parents et des dirigeants qui ont participé, étant poussins ou benjamins, aux premiers tournois de l'A.E.P.R. soit sur le terrain de l'A.E.P.R., soit au stade de la Trocardière, puis à la Petite Lande.

Ce rassemblement n'est possible que grâce à la Municipalité de Rezé qui met à notre disposition l'ensemble sportif de la Petite Lande, à l'O.M.S. qui récompense les joueurs, et aux maisons qui offrent coupes, breloques, tee-shirt, boissons, gâteaux, etc ...

Il faut donc, amis sportifs vous donnez rendez-vous les 4 et 5 Mai prochains à la Petite Lande pour applaudir nos futurs grands basketteurs.

## AVEC LE GAZ NATUREL

voir autrement,  
voir plus loin.

Agence Nantes Sud Loire

à votre service

Tél. 40 41 87 00

Gaz  
de  
France



## CARROSSERIE REZEENNE

### CORMERAIS Joël

VENTE DE VEHICULES NEUFS  
ET OCCASION  
CARROSSERIE TOLERIE PEINTURE

12, Rue Eugène-Chartier - 44400 REZÉ

☎ 40 75 44 04



### FRANCK BOURCY

DIRECTEUR DE CENTRE

26, Rue du Général Leclerc

B.P. 83

44402 REZÉ-LÉS-NANTES

☎ 40 75 55 25

### Affutage Mécanique

GROSBOST

8 route de Clisson - 44200 NANTES

☎ 40 75 26 66

**AFFUTAGE** : Ebénisterie - Charpente  
Tronçonneuses - Tailles-Haies



ouvert du lundi au samedi  
de 9 h 00 à 20 h 00

Z.A ATOUT SUD

Route de Pornic - Rue Ordronneau

44400 NANTES REZÉ

☎ 40 75 44 84

## PATINOIRE OLYMPIQUE

ENSEMBLE SPORTIF LA TROCARDIS

Près Halle Exposition

44400 REZÉ

☎ 40 75 58 46

Studio  
Michel'le

**SERVICE PHOTO**



Portrait, Reportage mariage et industrie - Travaux - Films -  
Cadres - Albums - Photocopies - Identités

3, rue de Venise

44340 BOUGUENNAIS - Tél. 40 65 14 03

RESTAURANT

*Lardeux*

*Repas d'Affaires - Mariages*

*Banquets - Traiteur*

55, rue Jules Vallès (carrefour des Ailes)

44340 BOURGUENNAIS

☎ 40 84 14 17



**LES BATISSEURS DU PAYS DE RETZ**

**DIRECTEMENT**

**CONSTRUIRE ou RENOVER avec une équipe**

**d'ARTISANS**

- l'esprit du sur-mesure, du fonctionnel, une dynamique

54, boulevard du Linz - BP. 54 - 44210 PORNIC 40 82 18 00

1, rue Alsace Lorraine - 44400 REZÉ 40 05 47 15



# DE LA VOILE AVIRON EN SEVRE ET LOIRE



## Centre Nautique Sèvre et Loire REGATES DE TRENTEMOULT

**L**e port de Nantes a connu autrefois une animation importante dont témoigne encore les cartes postales anciennes : navires de commerce, pêcheurs d'estuaire mais aussi bateaux de plaisance et de sport croisaient en bonne intelligence sur ce vaste plan d'eau urbain, bien pourvu en vents réguliers, d'ouest en est, parvenant à équilibrer les effets du courant des marées.

Lors des régates de Trentemoult, organisées depuis plus d'un siècle, participaient joyeusement au coude à coude, grands et petits yachts de compétition dont architectes navals et chantiers riverains présentaient les derniers modèles, pêcheurs sur leurs canots bas-indrais qui pour l'occasion gréaient huniers et focs.

Toute une population riveraine s'offrait, actrice et spectatrice, un des plus beaux spectacle sportif et ceci non pas au large mais comme au stade, depuis les quais d'une des plus grande agglomération de France.

Hélas, l'automobile et la mode du littoral on fait dépérir cette tradition. Maintenu à bout de bras par le syndicat d'initiative de Trentemoult jusqu'en 1984, l'épreuve était abandonnée pendant six ans.

En 1990, le Centre Nautique Sèvre et Loire, nouvellement créé pour relancer les

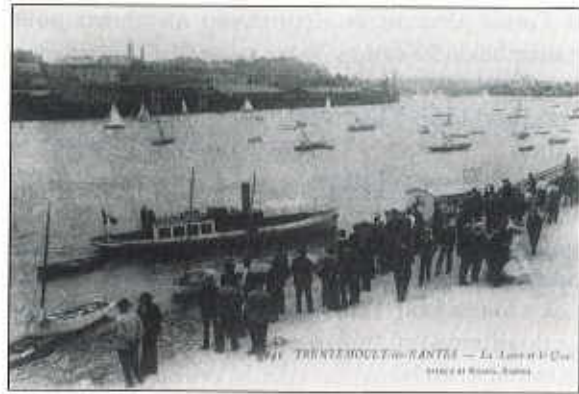

*Un jour de Régate au début du siècle*

activités nautiques à Rezé, relançait la course. Avec l'aide et la participation enthousiaste du Sport Nautique de l'ouest, du Cercle de Voile de St Sébastien et la présence de bateaux de tout l'estuaire, cette épreuve rassemblait trente cinq bateaux de toutes tailles de l'optimist au croiseur de 10 mètres. M. André CORNU, père du 470 et des vents d'ouest, vieux régatier de la Loire, nous honorait de sa présence soulignant combien Rezé se doit de renouer avec un passé nautique prestigieux.

Cette année, l'épreuve se déroulera le dimanche 15 Septembre et comportera trois manches ouvertes à tous les types de bateaux à voile, classés selon leurs catégories respectives.



*Régate de Trentemoult 90 : une folie douce, un vent d'ouest, une équipe et un bélouga*

## TOUR DES ILES DE NANTES



*Tour des îles de Nantes :  
le seil "la Boulite" vainqueur de l'épreuve 1990*

**L**e plan d'eau est particulier puisqu'il nécessite de vivre en bonne intelligence avec le trafic commercial. C'est ce qui a poussé le Centre Nautique Sèvre et Loire à chercher à y développer un autre type de navigation : la voile-aviron qui permet à un même bateau sportif de rester manœuvrant en toute circonstance quel que soit la force du vent et du courant.

Une épreuve spécialement adaptée a été créée permettant de démontrer les possibilités de cette activité :

"Le Tour des Iles de Nantes" voit s'élancer depuis Trentemoult les yoles d'aviron, les canoës-kayacs, les canots voile-aviron, dont font partie les seuls mis au point spécialement à Rezé pour la navigation en Loire. Ceux-ci doivent faire une partie du parcours à la voile, une partie à l'aviron.

Profitant de la dernière heure de marée montante, il faut aller virer la

pointe de l'île Beaulieu et redescendre avec le début de la marée descendante. Epreuve en Avril ou début Mai.

Ces manifestations nautiques organisées au cœur de la Ville témoignent de ce qu'il n'est pas forcément nécessaire de faire des kilomètres ou dépenser beaucoup d'argent pour s'amuser sur l'eau. Pour les maintenir et les développer il faut que Trentemoult redevienne un fleuron du patrimoine maritime et fluvial français et que s'y développe une base nautique qui n'aurait jamais du cesser d'exister. Toutes les bonnes volontés sont les bienvenues.

 VILLE DE  
**REZÉ**  

  
**4<sup>e</sup> REZÉ-PORNIC**

**L**a 4<sup>e</sup>me Randonnée Pédestre REZÉ - PORNIC s'est déroulée le 24 Mars 1991.

La croissance de cette randonnée fut très rapide. Elle fut créée en 1988 afin de satisfaire à la demande de nombreux marcheurs.

En effet, depuis 1984, l'Association " Détente et Randonnée Pornicaise " organisait des marches AUDAX, c'est -à-dire des marches où l'on se contente de suivre le rythme de 6 km/h. Les distances sont les 25, 50, 75 et 100 km.

Le REZÉ/PORNIC, avec sa possibilité de marcher à allure libre (de 4,5 à 9 km/h) voit l'engouement puisqu'à la 1<sup>ère</sup> édition en 1988, 260 participants prirent le départ de cette randonnée nocturne originale.

A la 2<sup>ème</sup> édition, le nombre arrive à 560 randonneurs. Puis à la 3<sup>ème</sup>, le chiffre de 1331 participants est atteint.

La 4<sup>ème</sup>, le 24 Mars 1991, 3113 randonneurs partent de Rezé afin de rallier la côte de Jade après avoir traversé le Pays de Retz. Bien sur, pour beaucoup, ce fut dur d' arriver à Pornic, mais le plaisir de réaliser une épreuve nocturne est immense.

Pour les 1470. qui ne sont parvenus qu'à St Hilaire ou la Boutinardière, ce fut une réussite pour eux-mêmes car beaucoup partirent sans avoir l'entraînement nécessaire à ce genre d'épreuve.

Mais après tout, qu'y a-t-il à gagner d'autre qu'une victoire sur soi-même que l'on arrive ou que l'on ai un incident de parcours.

Tous les randonneurs appréciant l'accueil des communes de départ, d'arrivée et des points de ravitaillements.

La Croix Rouge soigne beaucoup de "bobos". Les cibistes de A.S.R.M. de Pornic assurent la sécurité des marcheurs pour cette longue marche de 55 km.

Le Rezé/Pornic 1991, c'est :

- 3113 marcheurs (1743 à l'arrivée)
- 10 000 fruits
- 1 500 litres de boissons chaudes
- 6 000 rations de biscuits
- 15 000 gobelets
- 6 000 cuillères
- 6 000 casse-croutes (soit 1 500 baguettes, 100 kg de pâté et 100 kg de rillettes)
- l'aide des municipalités
- des coupes aux associations (la coupe "Ville de Rezé" a été décernée à la thalassothérapie de Pornic, association la plus nombreuse de Pornic. Celle de la "Ville de Pornic" a été décernée à Tourisme et Loisirs de Rezé)
- 1 voyage d'1 semaine en Turquie en pension complète pour 2 personnes (tiré au sort)
- 1 semaine à la thalassothérapie de Pornic pour 2 personnes en demi-pension (tirée au sort)
- 1 mini-chaîne stéréo (tirée au sort)

C'est aussi 220 bénévoles, mais surtout la FETE.

Le 5<sup>ème</sup> REZE/PORNIC aura lieu le 12 AVRIL 1992.

Entraînez-vous !



## LE TOUR DE LOIRE ATLANTIQUE

### LE TOUR DE LOIRE-ATLANTIQUE FAIT ETAPE À REZÉ



*Le vainqueur est félicité par Mr. DAFNIET (Adjoint aux Sports)*

**L**e tour de Loire-Atlantique, course cycliste à étapes, organisée par l'Union Sportive de St HERBLAIN, est devenue une épreuve Nationale où Rezé a souvent été retenue comme ville étape.

Le Club organisateur, les autorités locales, la ville de Rezé et l'Union Cycliste Pédale Rezéenne participent activement à la préparation de ces arrivées et prolongent la fête en y associant une épreuve Rezéenne "Le Grand Prix de la Ville de REZÉ", compétition interrégionale où les coureurs s'affrontent sur 100 km devant un public de connaisseurs.



# NUIT DES SPORTS

## L'ENSEMBLE DES CLUBS A L'HONNEUR

**L**a nuit des sports est l'occasion de remercier tous ceux qui, au cours de l'année endossent les couleurs de leur club respectif et par là même, celle de la ville.

Le mouvement sportif tient chaque année le devant de la scène, avec la participation de plusieurs centaines de personnes. Un rendez-vous, qui désormais, tient lieu de fête et de reconnaissance publique pour ces quelques

8 000 sportifs qui portent souvent très loin à l'étranger les couleurs de Rezé.

Tous les sportifs, joueurs et dirigeants accompagnés de leurs proches, des joueurs de billards aux jeunes gymnastes, en passant par les patineurs, nageurs et autres karatékas, sont là, fidèles au rendez-vous fixé par la municipalité et l'Office des Sports.

La plupart de ces athlètes font la démonstration de leurs talents au cours d'une animation sur la scène de la Trocardière, tels ces gymnastes en herbe dont la souplesse et l'esprit d'équipe ont ravi les spectateurs les moins avertis.

Diverses exhibitions (boxe française, roller) sont retransmises en direct grâce à un projecteur vidéo sur grand écran. Ainsi,

même le public le plus reculé dans la salle peut apprécier l'évolution des différentes disciplines.

La remise officielle des récompenses aux sportifs et dirigeants de club constitue l'un des moments le plus attendu de la nuit des sports.

Des diplômes honorent, au titre du Mérite Sportif, de la reconnaissance sportive ou de l'encouragement aux sports.

Autant de marques de sympathie et de gratitude envers tous ces sportifs et responsables bénévoles qui, par leurs brillants résultats, ne cessent de contribuer au renom de leur ville, de quoi réjouir l'Adjoint aux Sports, Michel DAFNIET et Alain ZADRA, Président de l'Office Municipal des Sports.

Après le verre de l'amitié clôturant cette manifestation, chacun est invité à la nuit dansante.

Sport le dimanche matin pour le footing, sport à l'école ou sport de compétition... à chacun sa pointure.



# AS BR

## LES TROIS JOURS DE REZÉ

### PETANQUE

**Q**ui n'a jamais entendu parler de la Pétanque, ce jeu qui chaque année, au moment des vacances emballa nos côtes et nos campagnes? Des milliers, que dis-je, des centaines de milliers de personnes frémissent devant les caprices d'une petite boule ronde d'à peine huit cents grammes qui s'amuse à titiller le cochonnet ou à suivre les méandres tortueux d'un sol traître.

Mais savez-vous que la Pétanque est aussi un sport? Que celui-ci est régi par une Fédération qui organise ses championnats de France, que ce soit seniors, féminins ou jeunes?

La Fédération Française de Pétanque et Jeu Provençal se situe en quatrième position dans le sport français et en première place des sports non olympiques avec près de 500 000 licenciés.

Si la pétanque a le mérite d'amuser les familles, elle procure à ceux qui la pratiquent chaque week-end en concours des sensations identiques à celle qu'un nageur, un coureur ou un footballeur peut éprouver dans la compétition.

L'adresse certes est une qualité essentielle du joueur. Elle doit cependant être complétée par l'intelligence et l'amitié.

Adresse pour placer une bonne boule ou tirer, intelligence pour ne pas faire n'importe quoi qui pourrait, à la fin de la partie avoir de mauvaises conséquences, amitié enfin pour respecter ses adversaires et encourager ses partenaires.

La Pétanque peut se jouer seul, en tête à tête, avec trois boules, à deux, en "doublettes" avec trois boules chacun ou à trois en "triplettes" avec deux boules. Un règlement officiel de jeu permet de jouer des parties en 13 points dans des conditions où les litiges sont examinés par un arbitre officiel possédant un diplôme. Comme dans tous les sports, des catégories existent, de minimes à seniors, masculins et féminins, vétérans et mixtes.

L'A.S.B. REZE fait partie des quelques 8000 clubs français et possède actuellement 90 licenciés de 6 à 84 ans avec une moyenne d'âge de 44 ans. L'objectif de notre club est d'avoir très rapidement une école de jeunes évoluant dans des installations adéquates. 8ème club départemental, l'A.S.B. REZE est surtout connu pour ses organisations dont les "3 jours de Pétanque de REZE" qui ont attiré en l'année passée 780 compétiteurs.

Pour tout renseignement, contacter :

Mr LE TUTOUR Pierre en téléphonant au 40 75 86 44

# REZÉ - TOURS - REZÉ

## RANDONNEURS LOIRE-OCEAN



La première édition de " REZE-TOURS-REZE", organisée par les RANDONNEURS LOIRE OCEAN, s'est déroulée les 19 et 20 Mai 1990.

Cette randonnée cyclotouriste, soumise au règlement de la F.F.C.T., proposait deux étapes. L'une de 240 km, l'autre de 220 km. La presque centaine de participants à cette super balade touristique et sportive a su apprécier l'organisation assurant le ravitaillement à l'Auberge de Jeunesse de TOURS.

L'allure libre de l'épreuve a permis à chacun de "s'exprimer" en toute liberté sur un itinéraire accidenté des bords de LOIRE pour atteindre CHAMPTOCEAUX, SAUMUR, à l'aller ou pour traverser LES MAUGES au retour. Le Saumurois, la TOURAINE et CLISSON l'italienne ont offert aux plus contemplatifs : châteaux, abbayes et vieux villages, autant de souvenirs marquants pour une randonnée dont la formule sera renouvelée tous les deux ans.

A l'arrivée, un vin d'honneur réunissait les participants et Mr DAFNIET, adjoint aux sports, et Mr CHAUVIN O.M.S. REZE, remettaient diverses coupes aux participants. C'était l'occasion pour les R.L.O. de remercier la municipalité pour son aide et sa participation au lancement de cette belle randonnée.

## GALA DE GYM SPORTIVE

### GYMNASTIQUE RYTHMIQUE ET SPORTIVE ATELIER DE CREATION CHOREGRAPHIQUE



La GYM REZEENNE SPORTIVE organise son gala de fin d'année, comme tous les ans, un Dimanche dans la deuxième quinzaine de juin.

Dès le milieu de la matinée, les jeunes filles de la section G.R.S. présentent devant les parents et amis - les plus fidèles supporters! - soit un enchaînement libre composé par elles-même ou avec l'aide de leur animatrice.

Cette démonstration est suivie d'un pique-nique collectif et champêtre qui a lieu sur les bords de la Sèvre à VERTOU-PORTILLON.

L'après-midi, farniente, promenade le long de la rivière, parties de pétanque acharnées ou concours de ping-pong occupent les uns et les autres et clôturent cette fin de saison.



## TOURNOI DE GYMNASTIQUE

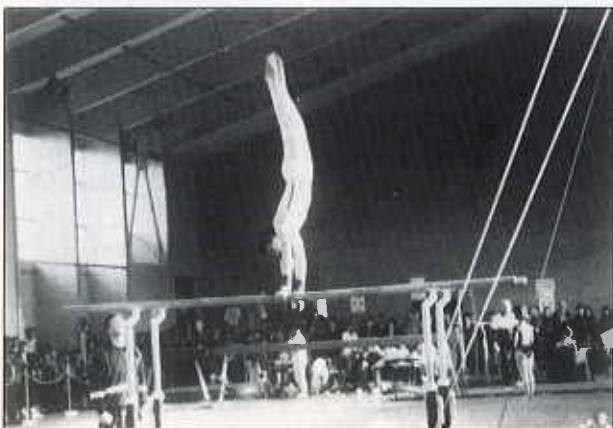

La section "Gymnastique" A.E.P.R. organisait les 5 et 6 Mai 1990 les demi-finales qualitatives à REZE. Cette compétition regroupait près de 400 gymnastes des régions Ouest, Centre, Sud Ouest visant les finales nationales de VITROLE près de MARSEILLE.

L'A.E.P.R. y qualifiait 6 équipes qui se comportèrent à un niveau modeste mais correct dans une compétition nationale très relevée. Peut-être verrons nous, et c'est le souhait de l'A.E.P.R. une telle finale à REZE dans un proche avenir qui pourrait regrouper plus de 1200 gymnastes.



LE PRESIDENT : *Robert HUGOTTE*



# COUPE DE LA VILLE DE REZÉ

## COUPE DE LA VILLE DE REZE - NATATION



**L**a compétition réunissait les clubs, le Dimanche 10 Mars 1991, à la piscine municipale : CHALLANS, DAUPHINS St NAZAIRE, A.L. St SEBASTIEN, A.S.P.T.T. NANTES, E.S. COUERON et l'A.S.B. REZE. Rencontre d'un bon niveau car au moins 20 nageurs et nageuses étaient qualifiés pour participer trois semaines plus tard aux championnats de France N3 et N4. Quatre équipes se sont disputées la 1ère place et c'est finalement St SEBASTIEN qui remporte la coupe devant l' A.S.B. REZE , DAUPHINS St NAZAIRE et CHALLANS.

# AS BR

Si on ne peut être que satisfait des bons temps réalisés, de la lutte perçue, de l'ambiance créée par les relais, on ne peut que regretter l'absence de clubs extérieurs à la région (qui n'ont pu venir) pour dynamiser la rencontre. A signaler les :

- 58"59 de GUILBAUD N. A.S.B. REZE au 100 Nage Libre.
- 1'05"00 de GUYON DAUPHIN St NAZAIRE au 100 Nage Libre.
- 3'02"70 de BUGUELLOUS CHALLANS au 200 Brasse.

# TOURNOI BASKET INTERNATIONAL



**L**e "Rezé Basket International" est une association Loi 1901, regroupant les 5 sections de basket de Rezé.

Le bureau est composé de :

- 2 membres de chaque section - 1 représentant de la Ville - 1 représentant de l'O.M.S.

Son siège social est situé à l'Hôtel Grignon Dumoulin - Place J.B. Daviais - REZE.

Il a pour but d'organiser un Tournoi International.

## PRESENTATION DU TOURNOI :

Des équipes venant de ROUMANIE, YUGOSLAVIE, ITALIE, TCHECOSLOVAQUIE, etc . . . seront hébergées dans des familles rezéennes.

Elles évolueront, contre différentes équipes, dans la région.

Une réception sera organisée, le Samedi à 10h30 , à l'Hôtel de Ville de Rezé.

Le Samedi après-midi, 2 matches sont prévus. L'un au Gymnase Ouche Dinier et l'autre au Gymnase de la Petite Lande.

Le Dimanche, tous les matches seront disputés dans le gymnase de la Petite Lande.

La finale aura lieu à 18 h 00. Suivra une cérémonie de clôture. Toutes les équipes seront présentées avec une remise des coupes et cadeaux aux délégations.

Un buffet dansant sera organisé pour toutes les équipes ainsi que pour les familles d'accueil et les organisateurs.

Bruno LEJEUNE (N.B.C.) et Antoine RIGAUDEAU (Cholet) ont

effectué le tirage au sort le Mercredi 24 Avril 1991.

### POULE A

ARAD (Roumanie)

MILAN (Italie)

MONTFERRAND

REZE

### POULE B

PRAGUE (Tchécoslovaquie)

SIBENIK (Yougoslavie)

POITIERS

AIX

Nous remercions tous ceux qui nous ont aidés dans l'organisation du tournoi :

- Galerie Océane - Centre LECLERC
- Ville de REZE - O.M.S. -
- Conseil Général
- A.S.W.E.L.L.
- Crédit Mutuel
- R.F.L.O.
- S.L.A.P.

LE PRESIDENT  
*Joël PERREAULT.*



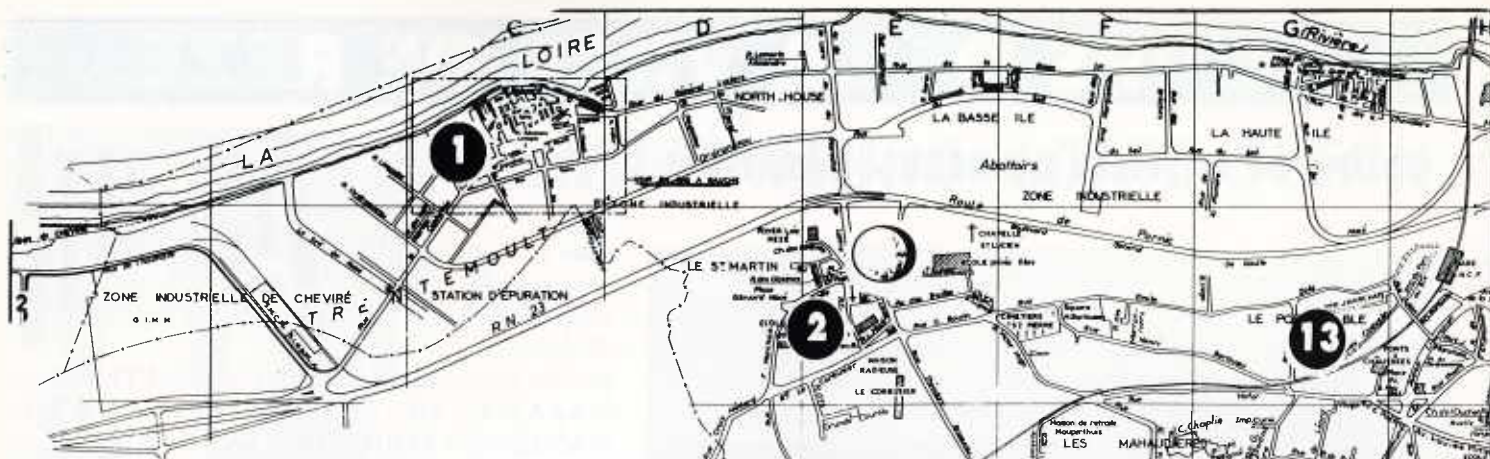

## ● EQUIPEMENTS SPORTIFS PUBLICS

- 1 - Plateau d'évolution - place des Filets -  
**un court de tennis loisirs,**
- 2 - Gymnase Rezé Centre - rue Camille Jouis,
- 3 - Place du Pays de Retz -  
**pétanque, roller skating,**
- 4 - Salle des Cités Unies COSEC -  
Tél. 40 75 71 38,
- 5 - Piscine - Tél. 40 75 72 76,
- 6 - Piste de Bi-Cross - rue de la Trocardière,
- 7 - Stade de Léo Lagrange - Tél. 40 75 71 17 -  
**football, piste rub-kor, tennis, (balle convertie)**
- 8 - Gymnase Jean Perrin - Tél. 40 75 50 14,
- 9 - Gymnase Château Sud - Tél. 40 84 10 08,
- 10 - Gymnase Petite Lande - Tél. 40 75 73 44,
- 11 - Gymnase Chêne Creux - rue J.B. et H. Tendron,
- 12 - Plateau d'évolution - rue du Vivier  
**un court de tennis loisirs,**
- 13 - Plateau d'évolution - rue du Port au Blé
- 14 - Gymnase Château Nord - Tél. 40 75 73 22  
**un court de tennis loisirs,**
- 15 - Gymnase Julien Douillard - Tél. 40 75 73 77,
- 16 - CRAPA - rue J.B. Vigier,
- 17 - Gymnase Roger Salengro - rue Alexandre Huchon,
- 18 - Plateau d'évolution - rue de l'Ouche Dinier,
- 19 - Gymnase de l'Ouche Dinier - Tél. 40 04 06 38,
- 20 - Stade de la Robinière - Tél. 40 75 54 17  
**football, rugby, tennis, boulodrome couvert,**
- 21 - Halles de Tennis - Tél. 40 75 90 49,

## ■ EQUIPEMENTS SPORTIFS PRIVES

- 1 - Patinoire - Tél. 40 75 58 46,
- 2 - Centre Sportif C.E. SNIA - Tél. 40 75 48 58,
- 3 - Gymnase A.E.P.R. - 19 bis rue Pierre Brossolette, Tél. 40 75 57 57,
- 4 - Gymnase Collège St-Paul.

## \* CENTRE MEDICO SPORTIF

6 rue des Déportés - Tél. 40 75 81 59.

## ○ O.M.S.

Hôtel Grignon Dumoulin  
Place Daviais - Tél. 40 84 43 00.

Pour tous renseignements concernant les équipements sportifs,  
téléphoner :

Mairie de Rezé (Relations Extérieures) - 40 84 43 00  
postes 43.22 - 43.23 - 49.13 - OM - Télem 40 35 75 00.



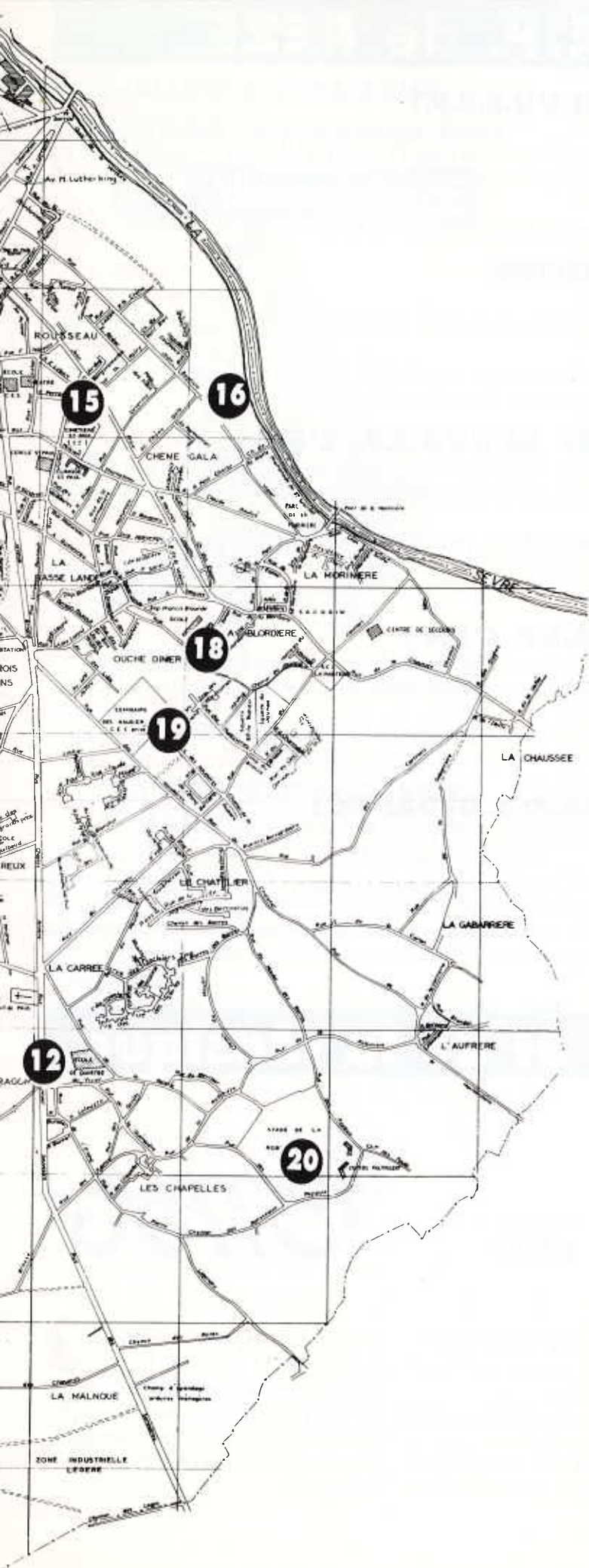

LA PISCINE

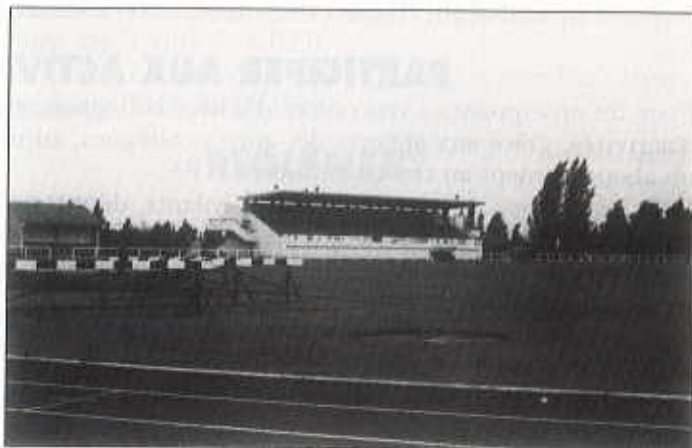

LE STADE LEO LAGRANGE



SALLE OMNISPORT DE LOUCHE DINIER



LA HALLE DE TENNIS



# Secteur U.S.E.P. de REZÉ

## QU'EST CE QUE L'U.S.E.P.?

L'Union Sportive de l'Enseignement du Premier degré, section scolaire de l'U.F.O.L.E.P. branche sportive de la Ligue de l'Enseignement, se situe dans le secteur associatif; elle est habilitée en permanence par l'Education Nationale.

L'U.S.E.P. organise et contrôle les activités sportives proposées à l'école dans le 1/3 temps ou hors 1/3 temps.

## SES OBJECTIFS

Promouvoir l'E.P.S. à l'école.

Promouvoir de nouvelles activités : étendre la pratique sportive de l'enfant qualitativement et quantitativement, dans un souci pédagogique et culturel.

Préparer l'enfant à une pratique intelligente du sport, physiquement (connaissance et maîtrise de soi, entretien du corps) et mentalement (respect des autres, adversaires et partenaires, des règles, fair-play)

## PARTICIPER AUX ACTIVITÉS DE L'U.S.E.P., C'EST :

Pour les enseignants : rencontrer d'autres collègues, sortir sa classe de l'école, de la commune, élargir son champ d'activités, grâce aux apports des autres collègues, animateurs, créer une motivation particulière chez les enfants et un aboutissement au travail réalisé en E.P.S.

Pour les enfants : rencontrer d'autres enfants, découvrir d'autres lieux, pratiquer des activités différenciées, faire une approche de la compétition, profiter d'un matériel ou de structures n'existant pas à l'école, découvrir le fonctionnement d'une association et s'y impliquer, sortir de l'école ou recevoir des visiteurs.

## A REZÉ, L'U.S.E.P. C'EST :

1030 enfants de 4 à 12 ans, dans 15 classes maternelles et 27 classes primaires, 60 adultes, enseignants et parents.

Les enfants pratiquent des activités variées : jeux collectifs, jeux d'opposition, gymnastique, danse, athlétisme, piscine, rugby . . .

Certaines classes participent aux rencontres départementales U.S.E.P. (rencontre petits en athlétisme, rencontre rugby pour les primaires)

## CETTE ANNÉE, L'U.S.E.P. A ORGANISÉ :

Avec l'O.M.S. et la ville de Rezé, le 25 Mai, une course d'endurance au C.R.A.P.A. : Le parcours du cœur.

Le 15 Juin, la fête de l'U.S.E.P. a fait son cinéma . . . Les évolutions collectives vous ont présenté une superproduction, avec plus de mille acteurs licenciés U.S.E.P. des écoles publiques de Rezé, dirigés par une équipe d'enseignants metteurs en scène dynamiques qui vous ont entraîné dans le monde du dessin animé, du western, du film comique, du film d'aventure et de la comédie musicale. Ces évolutions étaient précédées, comme chaque année, d'ateliers d'athlétisme, de gymnastique, d'activités aquatiques, de relais, de jeux collectifs et pour la première fois d'un atelier de rugby.

# Trophée du Sport et de la Musique



VILLE DE  
REZÉ



**U**ne nouvelle association vient de naître à Rezé "L'ASSOCIATION DES MEDECINS MARATHONIENS", et avec elle, une nouvelle manifestation sportive. "Le Trophée du Sport et de la Musique".

L'idée est simple, faire participer les sportifs à la fête de la musique, le 21 juin de chaque année.

C'est ainsi que pour son premier coup d'essai, ce fut un coup de maître.

130 participants à une compétition de course à pieds de 13 kilomètres

dont 6 handicapés avec arrivée au milieu de la fête de la musique organisée par la municipalité.

Relier le sport et la culture, une idée de l'OMS ne pouvait qu'encourager.

Alors, reprenez cette date pour 1992 - le 21 juin.



# LES 20 Km de la VILLE de REZÉ

## LE CHALLENGE RABALLAND

**DIMANCHE 29 SEPTEMBRE 1991**

**TOP IMPRIMERIE 20 Km de REZE**



**9 Km  
Challenge  
RABALLAND**

### **Courses Populaires**

1<sup>er</sup> Départ à 9h - Zone Atout Sud - REZE

**ORGANISATION ASB REZE  
ATHLETISME et VILLE DE REZE**

# AS BR

Depuis plus de 12 ans, la section "CROSS" de l'ASBR organise une compétition sportive, le challenge "Claude RABALLAND" en

souvenir de notre camarade, décédé en pleine force de l'âge. Après un succès très mitigé de cette compétition, il a été décidé d'organiser le même jour les "20 kilomètres de REZE"

C'est ainsi que vous pouvez participer, selon votre capacité, à une course de 9 kilomètres et à celle de 20 kilomètres patronnée par la ville de REZE.

En 1991, cette compétition aura lieu le 29 septembre, départ sur le parking "DECATHLON".

## **REGLEMENT**

### **Parcours**

Le parcours de 20 kms est certifié par les Services Techniques Municipaux de REZE. Le challenge RABALLAND, course de 9 kms, sera intégré aux 20 kms. Les coureurs seront différenciés par les numéros de dossard.

### **Départ**

Zone ATOUT SUD, devant l'entrée de DECATHLON.

9 h 00 : 3 000 m	Minimes H, Cadettes
9 h 30 : 20 kms	Seniors, Vétérans H et F
9 h 35 : 9 kms	Seniors, Vétérans H et F
11 h 00 : 1 200 m	Benjamins H et F, Minimes F
11 h 15 : 5 000 m	Cadets, Juniors H et F, Seniors F

Les concurrents seront sous les ordres du starter 5 minutes avant chaque départ.

### **L'épreuve**

Elle sera ouverte à tous : licenciés ou non, ayant 18 ans révolus pour les 20 kms et 16 ans révolus pour le CHALLENGE RABALLAND.

Les athlètes non licenciés devront signer une attestation où ils déclareront avoir en leur possession un certificat médical de non contre-indication à la pratique de la course à pied, datant de moins d'un an.

### **Les classements**

Ils seront affichés après la course. Un classement unique, licenciés et non licenciés, sera proposé. Le classement du challenge RABALLAND sera établi par équipe de 5 athlètes. Pour recevoir la liste des classements, l'athlète devra fournir une enveloppe 15 X 21 timbrée à son adresse.

### **Le chronométrage**

Le parcours sera marqué tous les 1 000 m. Les temps de passage seront donnés au 1<sup>er</sup> km, puis au 5<sup>ème</sup>, 10<sup>ème</sup>, 15<sup>ème</sup> et à l'arrivée.

Dossards : ils seront remis le jour même à partir de 8 h 15.

### **Ravitaillement**

Des postes de ravitaillement sont prévus tous les 5 kms et à l'arrivée ; ils comprendront nourriture solide (orange, raisins secs, ...) et liquide (eau, XLI, ...) ainsi que des éponges rafraîchissantes qui seront proposées entre chaque poste de ravitaillement.

### **Récompenses**

- Tee-shirt aux 300 premiers des 20 kms et du challenge RABALLAND,
- Coupes et médailles à chaque course et par catégorie,
- Nombreux autres lots.

### **Sécurité**

Les concurrents devront courir à droite des plots disposés sur le parcours. La circulation sera réglementée et des commissaires seront présents à chaque carrefour. Des secouristes seront présents.

### **Conseils aux débutants**

- S'échauffer avant la course,
- Utiliser des chaussures adaptées à la pratique de la course à pied,
- Ne pas se surpasser si l'on n'a pas un entraînement régulier,
- Boire avant d'avoir la sensation de soif.

# OPERATION "FETE DU SPORT"

## "JOURNEES DU CŒUR"



**L**e ministère "Jeunesse et Sports" organise chaque année la "Fête du Sport", jumelée depuis deux ans aux "Journées du Cœur".

Améliorer le fonctionnement de son cœur grâce au sport... c'est facile à dire, plus difficile à faire, car encore faut-il faire correctement le sport, sinon attention à l'effet inverse.

C'est pour cela que la "Ville de REZE", l'O.M.S.", les "USEP" et l'inspection départementale d'académie organisent avec l'aide du Centre de Médecine Sportive cette opération sur REZE; Cette manifestation se déroule sur un week-end

### **Samedi matin :**

- Footing pour les enfants des écoles avec explications données par les Sauveteurs Secouristes de REZE et le "C.M.S." sur le fonctionnement du cœur, avec prise de pouls avant et après l'effort, puis prise d'un électrocardiogramme par classe. Cette année 400 enfants des écoles primaires ont participé

### **Samedi après-midi :**

- Piscine avec entrée libre pour tous et possibilité de passer les "TRITONS" grâce aux M.N.S. municipaux ainsi qu'avec l'aide de l'AEPR et ASBR Sections natation.

### **Dimanche matin :**

- Promenade en bicyclette, encadrée par les cyclotouristes du RLO.
  - Promenade à pieds organisé par l'Office des personnes âgées.
  - Présentation de "SWING GOLF" et de Tir à l'arc.
- avec pour chaque participant, la possibilité de repartir avec son électrocardiogramme.

Une sensibilisation à un problème cher à l'O.M.S., améliorer la santé par un sport fait selon ses moyens et son niveau

Le sport pour tous, au plus haut niveau pour chacun

Tout un programme. Le nôtre.



*Derniers conseils avant le départ*

# OLJ

**E**n juillet - août 1991, l'OLJ et l'O.M.S organiseront pour la sixième fois l'opération "Faites du sport pendant les vacances".

Cette opération qui prend place dans les activités de l'été de l'OLJ à pour but de faire découvrir le sport aux enfants qui ne partent pas en vacances. L'oisiveté étant mère de tous les vices, mieux vaut occuper les jeunes et les aider à se défouler derrière un ballon ou sur un tatamis.

En cette année 91 qui a vu éclater de nombreux problèmes pour les jeunes des villes de

banlieue, certains hauts personnages découvrent l'intérêt de la vie associative pour occuper les jeunes victimes de la crise économique.

Il y a longtemps qu'à REZE l'OLJ et l'O.M.S l'on compris. Vous trouverez ci-après, le bilan de 'Faites du sport' 1990.

# OMA



# "FAITES DU SPORT" 1990

L'année 1989 a vu un accroissement important des effectifs particulièrement chez les plus de 13 ans. Cette année par contre nous n'avons pas retrouvé le même élan dans cette tranche d'âge. L'organisation, mise en place par Rezé Espace Jeunes a donné aux jeunes des activités multiples.

Les jeunes ont fréquenté "faites du sport", mais moins longtemps. Ils ont été sollicités sur les quartiers avec la volonté qu'ils s'organisent par quartier.

Les regroupements de jeunes en soirées autour de tournois sportifs ont bien fonctionnés. Beaucoup de jeunes rézéens ont été concernés...

Nous avons constaté que plus d'enfants différents avaient été touchés parmi les 8 - 12 ans. Le tarif maximum appliqué aux familles des communes extérieures n'a pas permis aux groupes hors commune de fréquenter nos activités comme les années passées.

Voici des éléments qui nous permettent de comprendre en partie la chute des effectifs. Cependant nous devons nous arrêter plus longtemps sur ce qui nous paraît important et qui explique aussi les résultats de cette année.

En effet contrairement aux années passées nous n'avons pas été en mesure de présenter le programme des sports au Forum de l'été 90. Donc un manque d'informations auprès des parents et des enfants.

Malgré une première rencontre en janvier 1990 avec l'O.M.S. une information diffusée auprès des associations sportives suite à cette réunion, le recrutement des animateurs s'est avéré très difficile.

Certaines activités sportives en ont souffert comme piscine, qui n'a pas eu un fonctionnement positif en juillet.

Il est vrai que depuis sa mise en place en 1985, cette activité a subi peu de modifications dans son fonctionnement.

Cette analyse peut paraître un peu sombre ; cependant les sports mis en place et les animateurs qui les ont encadrés ont été appréciés du public enfants et jeunes. Fort de ces différentes constatations et analyses nous devons en 1991 repartir sur des bases nouvelles qui doivent être définies entre les différents partenaires.

1. Définir les rôles et responsabilités de chaque partenaire.

2. Définir un projet pédagogique qui prend en compte l'évolution du loisir des jeunes.

## FREQUENTATION MOYENNE PAR SPORT JUILLET

SPORTS	Première Quinzaine 02/07 - 13/07	Deuxième Quinzaine 16/07 - 27/07
Piscine	30	25
Athlétisme	7	-
Tennis	13	-
Bi-cross	9	-
Badminton	12	-
Aïkido	9	-
Gym	-	7
Judo	-	9
Crosse-Québécoise	-	10
Roller-hockey	-	10
Equitation	-	9
<b>TOTAL</b>		
Fréq./15ène	<b>80</b>	<b>70</b>

\* Fête Départementale du sport à Nantes,  
38 participants

## FREQUENTATION MOYENNE PAR SPORT AOUT

SPORTS	Première Quinzaine 30/07 - 14/08	Deuxième Quinzaine 16/08 - 31/08
Piscine	8	15
Equitation	6	-
Tennis	5	-
Golf	5	-
Volley	5	-
Aïkido *	-	6
Bi-Cross	-	8
Basket	-	10
Tennis	-	7
Escrime	-	7
<b>TOTAL</b>		
Fréq./15ène	<b>29</b>	<b>53</b>

\* Aïkido n'a pu fonctionner que 6 jours  
- Fête départementale du sport à St-Nazaire,  
24 participants.







*Echange de vieux souvenirs entre Michel VAUTROT et Vamid HALILHODZIC lors du 7ème International Cadets 1991*

forment désormais une grande famille et ont plaisir à se retrouver lors de nos rendez-vous ponctuels et notamment les 3 jours de Pâques où ils se rassemblent dans leur stand "le village des Partenaires".

### - une super Tombola :

Depuis 1988, une super tombola - avec comme 1er prix en 1991 une CLIO - vient animer notre Tournoi. Chaque partenaire du Tournoi y participe pour un lot.

### - les mini-bus :

L'International Cadets a permis à deux hommes : M. RODRIGUEZ Daniel (P.D.G. CORA S.A.) et M. DENEUVE Jacques (Directeur Régional GROUPE PREVOIR) de se rencontrer. Ils ont unis leurs moyens pour mettre deux mini bus RENAULT à la disposition de l'ensemble du milieu associatif rezeën.

### DES IDEES :

- retransmission avec l'aide de la Ville et de la CORA S.A. en direct sur écran géant de la Finale de la Coupe d'Europe des clubs champions :

OLYMPIQUE DE MARSEILLE - ETOILE ROUGE DE BELGRADE

### - pour 1992 - année de l'Europe

Tournoi exceptionnel avec la participation de 24 équipes dont 1 de chacune des Nations formant la C.E.E.

- dernière minute Le F.C. NANTES sera en 1992 et pour la première fois partenaire du Tournoi de REZE. Bon vent à l'International Cadets de REZE.

## GALA DE PATINAGE SUR GLACE



C.P.G.L.O.

### LE GALA : BOUQUET FINAL D'UNE SAISON BIEN REMPLIE

**U**n Gala est-il utile ? C'est la question qui se pose chaque année devant la masse de travail que représente l'organisation d'un spectacle de cette dimension.

Si la réponse est évidente pour tous ceux qui assistent à celui du C.P.G.L.O. tous les ans entre fin Avril et mi-Mai, c'est surtout le moment où les enfants et adolescents du club (environ une centaine) donnent un air de fête à leur sport favori. Qu'ils soient compétiteurs ou qu'ils patinent seulement pour leur plaisir, conscients d'être les vedettes d'un soir, ils n'ont qu'un seul objectif : donner le meilleur d'eux-mêmes pour la seule satisfaction du public et de leur encadrement.

C'est le jour "J" pour tous les bénévoles qui pendant plus de six mois ont pensé, cousu, découpé, collé, pointé, fabriqué, ... décors et costumes, pour tous ces artisans invisibles sans qui ce spectacle ne pourrait pas avoir lieu.

Pour la préparation du gala 1991 leur ont été associés les groupes scolaires primaires Château-Nord 1 et 2 pour la réalisation des fresques, le Collège Salvator Allende pour la confection des costumes, les techniciens de la Ville de REZE pour les éclairages et la sonorisation, le club Nantes Sports de Glace pour un logistique commune sur la patinoire de Rezé.

Cette association est l'occasion de montrer qu'un spectacle peut, tout en faisant travailler simultanément plusieurs entités rezeënnes, faire cohabiter le Sport et la Culture pour le plus grand plaisir de tous.



## Reverchon au finish

On n'avait pas vu depuis fort longtemps un titre de champion de France de billard arraché de si haute lutte, parole de joueur de billard. Il a fallu attendre les derniers coups de queue dans un suspense haletant, après pourtant trois jours de compétition, pour voir Jean Reverchon l'emporter de 6 points, soit à peine une figure de différence.

Après une première journée riche en surprise avec la pôle position d'un jeune espoir de Cap d'Agde Magdou Touré, qui venait faire ses dents en 1ère catégorie. Une hiérarchie provisoire s'instaurait avec le très "british" M. Chiche en tête, talonné par Jean-Paul Billandel. Durant la seconde journée, elle allait encore plus nettement se décanter pour faire apparaître une première élite.

### Feu de paille

Il faut savoir, que même si chacune des séries de figures à réaliser est très équilibrée dans la difficulté, les choses se corsent considérablement au fur et à mesure que l'on progresse dans la compétition. Dès lors, certains joueurs, tels que Lhamedo, Bais et Cotten allaient rétrograder vis à vis des favoris.

Quant à Touré, son excellente prestation de la veille n'avait été qu'un feu de paille, puisqu'il se retrouvait en 8e place à la mi-soirée samedi. Dans le même temps, Coyret ainsi que Pacetti faisaient le plein de points entre la 16e et la 42e figure, ce qui leur permettait de revenir petit à petit sur Billaudel, passé en tête et Chiche. Il était temps car Billaudel loin de se considérer comme un favori de championnat commençait à se poser des questions : "je joue à mon niveau, dit-il, ce sont mes rivaux qui ont des difficultés, mais rien n'est joué. Ce sera serré". Il avait raison, la plupart des favoris, furent bien long à se mettre au diapason d'un tapis très glissant, où les effets donnés à la balle étaient ralentis.

### Soirée faste

Dans le groupe de figures, ne comptant pas moins de 4 joueurs de St-Maur sur 5, Coyret de Danmarie, un peu esseulé, en vieil habitué des salles de billard, continuait son petit bonhomme de chemin, avec Pacetti et Reverchon à sa suite.

Cette soirée avait été faste pour la beauté des réussites,

puisque la plupart avaient été réalisées malgré leur difficulté croissante. On avait même vu Guy Legrand de Danmarie les Lys faire un sans faute sur 6 figures.

### Finale à suspense

Bien sûr, on était bien loin de battre des records, mais le regroupement en tête qui était en train de s'opérer avec Billaudel et Coyret tous deux à 230 points, ainsi que Jean Reverchon, Pacetti, Jean-Luc Chiche à quelques points derrière, laissait augurer d'une finale à suspense. La finale s'annonçait déjà fratricide entre frères de St-Maur et de Danmarie les Lys ; elle ne déçut pas.

Maurice Coyret, qui avait repris du poil de la bête la veille, confirmait qu'il n'était pas un joueur si imprévisible qu'il voulait bien le laisser croire, en prenant la tête du concours durant deux figures encore. Mais peu à peu, le danger pour tous allait venir du jeune Jean Reverchon, qui laissait tout à coup exprimer complètement son talent, en réussissant les figures les plus difficiles, comme un coulé-rétro : une bande, là, où tout le monde avait échoué.

Il passait Billaudel à la 60e figure et devançait Coyret d'un tout petit point à la 62e figure. Maurice aurait bien dû réagir, mais la tension éprouvante pour les nerfs à ce moment de la partie, lui faisait manquer de jus "nécessaire aux coups difficiles". Il ne pourrait renverser la vapeur. Par contre, entre Chiche (268 points) et Reverchon, le suspense restait entier à deux figures de la fin (263) du championnat. M. Chiche trop contracté face à un public attentif et nombreux, échouait sur toute la ligne.

C'était, en fait, Jean-Pierre Billaudel, avec sa bonhomie habituelle, histoire de faire un "pied de nez" à tout le monde qui fut le dernier à inquiéter le nouveau champion 89, en égalisant avec lui dans la dernière figure.

Déjà vainqueur au nombre d'essais, Jean Reverchon, réussissait tout de même sa dernière figure pour la plus grande joie d'un public qui laissait enfin exploser sa joie.

*Marc Bourbis*



# ACADÉMIE BILLARD REZÉENNE

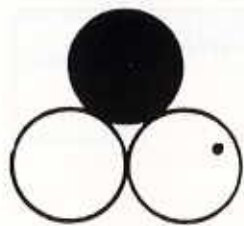

## CHAMPIONNAT D'EUROPE 3 BANDES PAR ÉQUIPES NATIONALES du 6 au 8 DÉCEMBRE 1991

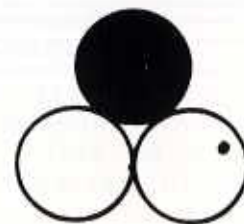

### CE QUE NOUS SOMMES ET CE QUE NOUS AVONS FAIT

Notre académie est née en Avril 1980 animée par Mrs René DUBOIS (actuellement Président de Ligue et Trésorier de la Fédération Française) - Jacques WESTER Christian CHAIGNON (qui fut le 1er Président) et toute une équipe dynamique.

Elle comptait alors une trentaine de membres.

#### C'est avec cette première équipe qu'elle organise :

en 1982 - La première finale du Championnat de France - partie libre

en 1983 - La finale de France au Cadre 42/2 (2ème Nationale)

L'Académie comptait une cinquantaine de membre en 1985

En 1987 elle change de locaux et s'installe dans son local actuel "Au Cheval Blanc", 50, rue de la Commune à REZE.

#### Elle organise alors :

en 1987 : Le Championnat de France de Billard Artistique 2ème Cat.  
(Plus de 1200 personnes suivent cette finale)

en 1989 : La Finale du Championnat de France de Billard Artistique 1ère catégorie remportée par Jean REVERCHON qui fut à la suite Champion du Monde.

Plus de 3 500 personnes ont suivi à la Halle de la Trocardière ce dernier Championnat.

Actuellement notre académie approche les 100 licenciés et dans ses membres plusieurs ont participé à des finales nationales.

L'académie de REZE a été en 1990 finaliste de la Coupe de France des Clubs.

### CHAMPIONNAT D'EUROPE DE BILLARD 3 BANDES PAR EQUIPES NATIONALES

#### NOUS RECHERCHONS NOS PARTENAIRES

**Nous avons :** LA VILLE DE REZE

**Nous aurons :** Les Médias - PRESSE -  
RADIO-TELE

**Nous espérons :** Plus de 4 000 spectateurs

#### Nous vous offrons :

- une publicité importante dans notre programme et tous les tracts et dépliants que nous ferons ;
  - Un trophée à votre nom à la remise des prix
  - V/publicité sur l'aire de jeux totalement visible des spectateurs et des médias ;
  - Des banderolles sur les gradins ;
  - Votre participation permanente au championnat ;
  - Votre présence dans les médias.
- etc...

#### Nous avons besoin :

- De financer les déplacements des joueurs, leur hébergement
- De rémunérer 12 arbitres avec également leur déplacement
- de remettre des prix aux participants et d'organiser ce championnat.

## Académie de Billard Rezéenne



**Nous avons déjà organisé  
BILLARD :**

lundi 27 Février 1989

**CHAMPIONNAT DE  
FRANCE A REZE**

# CLUBS OMNISPORTS

## A.E.P.R.

PRESIDENT	SECRETAIRE	TRESORIER
M. HUGOTTE 5, rue des Déportés 44400 - REZE Tél. 40 84 20 62	M. DANIEL 4, rue de l'Ouche Farno 44400 - REZE Tél. 40 84 26 95	M. SEYEUX 54, rue Emile Zola 44400 - REZE Tél. 40 84 19 10

## A.L.H.C.C.

PRESIDENT	SECRETAIRE	TRESORIER
M. BACHELIER Henri 39, rue Georges Berthomé 44400 - REZE	M. BACHELIER Bernard 30, rue Mendès-France 44340 - BOUGUENNAIS	M. BACHELIER Yannick 10, rue Camille Pissaro 44400 - REZE

## A.L.O.D.

PRESIDENT	SECRETAIRE	TRESORIER
Mme DOUILLARD Monique 2 bis, rue Maurice Lagathu 44400 - REZE Tél. 40 75 92 79	Mme GRATON Nicole 1, Avenue de l'Espoir 44400 - REZE Tél. 40 84 15 28	Mme FETIS Josiane 12, rue du Progrès 44400 - REZE Tél. 40 84 02 69

## A.L.R.C.

PRESIDENT	SECRETAIRE	TRESORIER
Mme. HOUDELIER Nicole 10, rue Barban 44400 - REZE Tél. 40 75 04 72	Mr. LE ROY Albert 8, rue Jean Mermoz 44340 - BOUGUENNAIS Tél. 40 04 12 12	Mme. PASQUIER Ginette 7, allée de Couéron 44400 - REZE Tél. 40 05 07 97

## A.L.S.E.D.I.

(Enfants déficients intellectuels)

PRESIDENT	SECRETAIRE	TRESORIER
M. BEDIER Pascal 78, rue de la Blordière 44400 - REZE Tél. 40 05 04 53	Mme BEDIER Béatrice 78, rue de la Blordière 44400 - REZE Tél. 40 05 04 53	Mme BEDIER Béatrice 78, rue de la Blordière 44400 - REZE Tél. 40 05 04 53

## A.S.B.R.

PRESIDENT	SECRETAIRE	TRESORIER
M. RENOUD Didier 13, rue des Loriots 44860 PONT SAINT MARTIN Tél. 40 26 80 81	M. SORIN Jean-Pierre 33, rue Henri Barbusse 44400 - REZE Tél. 40 84 26 95	M. LOUBEAU Pierre 107, rue Jean Mermoz 44340 - BOUGUENNAIS Tél. 40 05 46 57

## CERCLE SAINT PAUL













PRESIDENT	SECRETAIRE	TRESORIER
Mme GRANIER Martine 18, rue des Peupliers 44400 - REZE Tél. 40 75 16 32	Mr GRANDJEAN Roger 100, rue du Moulin à Huile 44400 - REZE Tél. 40 75 00 52	Mr AUDUSSEAU Jean-Claude 24, rue Séverine 44400 - REZE Tél. 40 84 04 61











## M.J.C.

PRESIDENT	SECRETAIRE	TRESORIER
Mr. MICHEAU M.J.C. Allée du Dauphiné 44400 - REZE Tél. 40 75 57 28	Melle FRUNEAU M.J.C. Allée du Dauphiné 44400 - REZE Tél. 40 75 57 28	Mr. BRIAND M.J.C. Allée du Dauphiné 44400 - REZE Tél. 40 75 57 28



# LE SPORT A REZÉ

DISCIPLINES	PERSONNES A CONTACTER	PRESIDENT/RESPONSABLE	TRESORIER
<b>AIKIDO</b> A.S.B.R.	 Mme DOMENE 38, rue de Galheure 44340 BOUGUENAIS - Tél. 40 05 43 80	M. GROJIER 2, rue Vallin 44400 REZE	M. MARTIN DE SAINT SEMMERA 14, rue du Brossis 44400 REZE - Tél. 40 84 05 88
<b>AQUA-GYM</b> COMITE DE RAGON  M.J.C.	 Maison de Quartier de Ragon rue du Vivier 44400 REZE - Tél. 40 75 80 32 (les Lundis et Mardis) M. MICHEAU Allée du Dauphiné 444400 REZE - Tél. 40 75 57 28	Melle FRUNEAU 44400 REZE Tél. 40 75 57 28	M. BRIAND 44400 REZE Tél. 40 75 57 28
<b>ATHLETISME-CROSS</b> A.S.B.R.	 M. DOURIN 87, rue de la Galardière 44400 REZE - Tél. 40 84 34 33	M. VINCENT 38, rue du Conoray 44000 NANTES - Tél. 40 52 02 40	M. LHOSTE 12, rue A.B. Essollette 44400 REZE - Tél. 40 04 15 94
<b>BADMINTON</b> A.S.B.R.	 Line GOJJARD	M. BOUZIDI 27, rue Séverine 44400 REZE - Tél. 40 05 42 55	Mme HOWELLS 33, rue C. Pissaro 44400 REZE - Tél. 40 04 26 49
<b>BALL-TRAP</b> A.S.B.R.	 M. MORINEAU 8, rue Guillaume Groaters 44000 NANTES - Tél. 40 40 43 82	M. FORGET 31, rue du Sable 44118 LA CHEVROLIERE - Tél. 40 31 34 68	M. CORMIER 23, rue Claude Debussy 44400 REZE - Tél. 40 75 29 23
<b>BASKET</b> A.E.P.R.  A.L.O.D.  A.L.H.C.C.  A.L.R.C.  C.S.P.	 Melle PHELIPPEAU 48, rue Claude Gaulués 44400 REZE - Tél. 40 75 69 46 PERRICHON Andrée 10, rue de la Basse Lande 44400 REZE - Tél. 40 84 34 69 PERREAULT Joël 2, rue Seiglerie 44400 REZE - Tél. 40 75 39 67 LONGCHAMP rue du Mr-Blanc 44400 REZE - Tél. 40 75 61 28	M. GUILLOIN 47, rue de la Grand'Haie 44400 REZE - Tél. 40 75 43 78 DOUILLARD Monique 2 bis, rue Maurice Lagathia 44400 REZE - Tél. 40 75 92 79 PERREAULT Joël 2, rue Seiglerie 44400 REZE - Tél. 40 75 39 67 PINEAU Jocelyne 1, rue Olive 44400 REZE - Tél. 40 04 22 01 AUDUSSEAU Christophe rue J. Fouis 44400 REZE - Tél. 40 75 61 50	M. CALANDRI 19, Impasse M. Curie 44400 REZE - Tél. 40 84 11 08 DURET Maryvonne 37, Chemin Bleu 44400 REZE - Tél. 40 84 01 05 BILLIOT Paul 5, rue Bernaderie 44400 REZE - Tél. 40 84 08 05 LAILLET Dominique 50, Allée du Vigneau 44840 LES SORINIERES - Tél. 40 31 30 95 VEZO Gérard 1, Av. Grands Prés 44400 REZE - Tél. 40 75 29 99
<b>BILLARD</b>	M. BOSSARD Louis 22, rue du Brossis 44400 REZE - Tél. 40 75 20 98	M. DENEUFVE Jacques 5, rue Copernic 44000 NANTES - Tél. 40 69 75 56	M. CARRE Lucien 36, rue Baugerie 44230 St SEBASTIEN - Tél. 40 80 64 80
<b>BASKET HANDI-SPORTS</b> A.E.P.R.	 M. LEGEAY 36, rue Blanchet 44400 REZE - Tél. 40 75 37 36	Melle CRETUAL 53, rue des ? 44230 St SEBASTIEN - Tél. 40 80 02 78	M. LEGEAY 36, rue Blanchet 44400 REZE - Tél. 40 75 37 36
<b>BI-CROSS</b> A.S.B.R.	 M. HERY 22, rue Pasteur 44340 BOUGUENAIS - Tél. 40 65 08 30	M. ROCHER 35, rue des Buissons 44400 REZE - Tél. 40 05 13 15	M. MABIT Le Clos Royal Bc. D Bd des Pas Enchantés 44230 St SEBASTIEN - Tél. 40 34 70 35
<b>BOULES</b> A.S.B.R.  C.S.P.R.  LA RAGONNAISE	 M. MORNET 8, rue du Dr. Chenantais 44000 NANTES - Tél. 40 76 89 84 OUSSEAU P. 7, Av. Louise Michel 44400 REZE - Tél. 40 75 70 67 BENSI Jacqueline 7, rue Claude Monnet 44400 REZE - Tél. 40 84 05 19	M. TUAL 37, rue des Peupliers 44340 BOUGUENAIS - Tél. 40 65 05 06 JUBIER René 129, rue A. Briand 44400 REZE - Tél. 40 84 36 34 BOUYER Raymond 17, rue P. Legendre 44400 REZE - Tél. 40 75 32 48	M. GUIHENEUF 11, rue Celestin Freinet 44340 BOUGUENAIS - Tél. 40 65 33 19  FAUBERTEAU Françoise 15, rue C. Rivière 44400 REZE - Tél. 40 84 28 31
<b>BOXE</b> A.S.B.R.  M.J.C.	 M. MARTIN La Bourchinière 44690 St FIACRE  M. MICHEAU Allée du Dauphiné 44400 REZE - Tél. 40 75 57 28	M. TASTA Route du Cellier MAUVES/LOIRE - 44470 CARQUEFOU Tél. 40 25 53 26  Melle FRUNEAU 44400 REZE - Tél. 40 75 57 28	Mme TASTA Route du Cellier MAUVES/LOIRE 44470 CARQUEFOU Tél. 40 25 53 2  M. BRIAND 44400 REZE - Tél. 40 75 57 28
<b>CLAQUETTES</b> A.L.R.C.	 Mme LECOQ 6, rue Edouard Macé 44400 REZE - Tél. 40 75 00 81		
<b>CROISIÈRES</b> A.S.B.R.  C.N.S.L.	M. LAGRE 79, rue de la Galarnière 44400 REZE - Tél. 40 75 47 74 M. KERHERVE Yvon 6, Grand'Rue Trentemoult 44400 REZE - Tél. 40 05 15 61	M. LOIRAND 46, rue Blanchot 44400 REZE - Tél. 40 75 45 63 M. LELIEVRE François 2, rue Al. Lemerle 44400 REZE - Tél. 40 84 24 90	M. ALBERT Le bour des Ponts - 44450 St JULIEN DE CONCELLES Tél. 40 36 81 89 Mme GERBAUD Nicole 49, rue du Moulin à l'Huile 44400 REZE - Tél. 40 75 38 16
<b>CYCLISME</b> A.S.B.R.  R.L.O.  U.C.P.R.	 M. BORGHETTI 23, Victor Fortun 44400 REZE - Tél. 40 84 39 51 KERSALE Louis 35, rue des Ecoles 44340 BOUGUENAIS - Tél. 40 65 04 43 DUPAS Eugène 19, rue Siméon Foucault 44400 REZE - Tél. 40 84 18 92	M. MUSSET 24, rue des Bouleaux 44400 REZE - Tél. 40 84 01 26 KERSALE Louis 35, rue des Ecoles 44340 BOUGUENAIS - Tél. 40 65 04 43 DUPAS Eugène 19, rue Siméon Foucault 44400 REZE - Tél. 40 84 18 92	M. BALESTRIERO 12, rue Chardonnerets 44620 LA MONTAGNE - Tél. 40 65 90 50 LEMARCHAND J.F. 28, rue de l'ilette 44400 REZE - Tél. 40 05 09 39 LANDAIS Gilbert 6, rue des Grands Court 44620 LA MONTAGNE - Tél. 40 04 05 04
<b>DANSE</b> A.E.P.R.  A.L.H.C.C.  A.L.O.D.	 Mme GUILLOIN 47, rue de la Grand'Haie 44400 REZE - Tél. 40 75 43 78 BONHOMME Roger 12, Av. des Vosges 44400 REZE - Tél. 40 84 04 05 MOREAU Marie 93, rue du Jaunais 44400 REZE - Tél. 40 84 33 66	Mme GUILLOIN 47, rue de la Grand'Haie 44400 REZE - Tél. 40 75 43 78	Mme J.F. LUCOT 13, rue Sensives 44340 BOUGUENAIS - Tél. 40 65 14 47

DISCIPLINES	PERSONNES A CONTACTER	PRESIDENT/RESPONSABLE	TRESORIER
<b>DANSE</b> A.L.R.C.  C.S.P. COMITE DE RAGON	SALMON Danièle 10, Av. Rariate - Bt E 44400 REZE - Tél. 40 75 13 03 RENELEAU M. 28, Route de l'Aérodrome 44340 BOUGUENNAIS - Tél. 40 75 29 79 Maison de Quartier Rue du Vivier 44400 REZE - Tél. 40 75 80 32		HERVOUET C. Rue de la Verrerie 44400 REZE - Tél. 40 04 03 78
<b>DANSE MODERN'JAZZ</b> M.J.C. 	M. MICHEAU Allée du Dauphiné 44400 REZE - Tél. 40 75 57 28	Melle FRUANEU 44400 REZE - Tél. 40 75 57 28	M.BRIAND 44400 REZE - Tél. 40 75 57 28
<b>ECOLI DE SPORTS</b>	M. DANIEL 4, rue de l'Ouche Farno 44400 REZE - Tél. 40 84 26 95	M. BUR 28, rue Guinoisau 44400 REZE - Tél. 40 75 47 50	
<b>ESCRIME</b> A.S.B.R. 	Mme COCHETEL 9, Impasse de la Machetrie 44400 REZE - Tél. 40 04 13 14	M. COCHETEL 9, Impasse de la Machetrie 44400 REZE - Tél. 40 04 13 14	M. FRALIN 54 bis, rue Emile Zola 44400 REZE - Tél. 40 75 13 73
<b>FLECHETTES</b> C.S.P.		GINER Bruno 19, Av. du Parc de Bel Air 44120 VERTOU - Tél. 40 34 35 66	GUERIN Pascaline 4, Domaine Chesnaic 44640 St JEAN DE BOISEAU - Tél. 40 32 95 83
<b>FOOTBALL</b> A.E.P.R. A.S.B.R. E.S. RAGON HOSPITALIERS NANTAIS R.O.C.	M. LECOLIVE 77, rue du Château 44400 REZE - Tél. 40 75 19 50 M. BOEDEC 2, place des Acacias 44400 REZE - Tél. 40 75 26 60 MICHAUD M. Renée Rue Iller LES SORINIERES - Tél. 40 31 26 70  VITTU Eric 52, Maison Radieuse 44400 REZE - Tél. 40 04 05 03	M. ARTARIT 3, rue Guilbaud 44400 REZE - Tél. 40 75 39 78 M. QUILIC 19, rue des Vergnes 44140 GENESTON - Tél. 40 04 71 17 BOUTIN J. Pierre 57, rue des Naudières 44400 REZE - Tél. 40 75 02 99 CORBINEAU P. 13, rue de la Boulogne 44230 St SEBASTIEN - Tél. 40 80 70 83 LAUNEAU Jacques 63, rue Victor Hugo 44400 REZE - Tél. 40 75 03 56	Mme JEGO 33, rue des Drouards 44340 BOUGUENNAIS Tél. 40 75 86 14 M. HEGRON 6, Impasse de la chesnaic 44400 REZE - Tél. 40 75 92 17 GOULET Gilles 33, rue du Château d'eau 44400 REZE - Tél. 40 75 74 63  ERARD Jean-Claude 10, rue de la Garouète 44120 LE VERTOU - Tél. 40 34 46 46
<b>GOLF</b> A.S.B.R. 	Melle LANGLOIS 1, Cour des Paludiers Résidence Les Salorges 44100 NANTES - Tél. 40 73 89 28	M. VIVET Lande Barre 44860 St AIGNAN DE GD LIEU Tél. 40 31 01 62	Mme GOUGAUD 45, route de Ste Luce 44100 NANTES - Tél. 40 93 02 73
<b>GYMNASTIQUE</b> A.E.P.R. A.L.H.C.C. A.L.O.D. A.R.G.V. C.S.P. COMITE DE RAGON G.R.S. M.J.C. A.G.V.T. REZE-ACCUEIL 	HUGOTTE 5, rue des Déportés 44400 REZE - Tél. 40 84 20 62 BACHELIER Henri 39, rue Georges Berthomé 44400 REZE - Tél. 40 84 01 78 FETIS Josiane 12, rue du Progrès 44400 REZE - Tél. 40 84 02 69 VRIGNAUD 22, rue Charron 44400 REZE - Tél. 40 75 29 03 CHAUVIN Paul 15, rue Félicien Thomazeau 44400 REZE - Tél. 40 75 66 61 Maison de Quartier Rue du Vivier 44400 REZE - Tél. 40 75 80 32 DALBON Colette 47, rue des Naudières 44400 REZE - Tél. 40 04 12 35 M. MICHEAU Allée du Dauphiné 44400 REZE - Tél. 40 75 57 28 Mme TREBERNE Martine 4, rue des Sept Maries 44400 REZE - Tél. 40 84 23 57 REZE-ACCUEIL 189, RUE JB Vigier 44400 REZE - Tél. 40 05 43 08	BRIAND 24, Av. de Bretagne 44400 REZE - Tél. 40 84 04 01 BACHELIER Yannick 10, rue Camille Pissaro 44400 REZE - Tél. 40 04 12 44  CASSARD Emile Av. des Redellières 44400 REZE - Tél. 40 75 41 58  DALBON Pierre 47, rue des Naudières 44400 REZE - Tél. 40 04 12 35 Melle FRUANEU Allée du Dauphiné 44400 REZE - Tél. 40 75 57 28 Mme ORDONNEAU Christine 100, route de Nantes 44400 REZE - Tél. 40 03 27 50 Mme FITAMANT Gisèle 27, rue des Champs Renaudins 44400 REZE - Tél. 40 75 17 15	LANDAIS 6, rue des Grands Courtils 44400 REZE - Tél. 40 04 05 04  DALBON Colette 47, rue des Naudières 44400 REZE - Tél. 40 04 12 35 M. BRIAND Allée du Dauphiné 44400 REZE - Tél. 40 75 57 28 Mme LETURQUE Françoise 14, Av. des Acacias 44400 REZE - Tél. 40 64 27 03 M. KERGUELEN 126, rue de la Classerie 44400 REZE - Tél. 40 75 67 86
<b>HALTEROPHILIE</b> A.S.B.R. 	M. MORISSEAU 91, rue du Chère Creux 44400 REZE - Tél. 40 84 21 57	M. DUGAST 18, rue de Cardinal Richard 44300 NANTES - Tél. 40 74 40 92	M. ROUSSEAU 20, rue des Peupliers 44400 REZE - Tél. 40 05 17 86
<b>HAND-BALL</b> A.L.H.C.C. A.L.O.D. A.S.B.R. 	BACHELIER Bernard 30, rue Mendès-France 44340 BOUGUENNAIS - Tél. 40 65 32 47 CLERC Thierry 43, rue Henri Barbusse 44400 REZE - Tél. 40 75 49 30 Mme LEROY 17, Av. des Cottages 44400 REZE - Tél. 40 05 09 32	M. ATHIMON Le Boileau - 5, rue Th. Brossaud 44400 REZE - Tél. 40 75 81 69	M. BOSSIS
<b>JONGLAGE</b> M.J.C.	M. MICHEAU Allée du Dauphiné 44400 REZE - Tél. 40 75 57 28	Melle FRUANEU Allée du Dauphiné 44400 REZE - Tél. 40 75 57 28	M. BRIAND Allée du Dauphiné 44400 REZE - Tél. 40 75 57 28
<b>KARATE</b> KARATE-DO 	Mme CORNU Annie 6, rue des Ajoncs 44400 REZE - Tél. 40 75 75 78	M. LEBEAUPIN Patrick 60 bis, rue Aristide Briand 44400 REZE - Tél. 40 04 05 67	Mme CORNU Annie 6, rue des Ajoncs 44400 REZE - Tél. 40 75 75 78
<b>JUDO-JU-JITSU</b> A.S.B.R. 	Mme JAULT 14, Av. de Grandville 44400 REZE - Tél. 40 75 70 63	M. BOUTET 15, Av. de l'Estérel 44400 REZE - Tél. 40 75 35 96	M. MICHEL 12, Av. des Mériers 44400 REZE - Tél. 40 75 04 01
<b>MARCHE</b> TOURISME ET LOISIRS 	GUILBAUDEAU Jean-Claude 44, rue de la Commune 44400 REZE - Tél. 40 75 91 17	LACOSTE Jean 44, rue de la Commune 44400 REZE - Tél. 40 75 91 17	GALLERAND Catherine 44, rue de la Commune 44400 REZE - Tél. 40 75 91 17



DISCIPLINES	PERSONNES A CONTACTER	PRESIDENT/RESPONSABLE	TRESORIER
<b>MARCHE ATHLETISME</b> U.B.M. 	<b>BRELET Yvon</b> 13, rue de la Balinière 44400 REZE - Tél. 40 75 16 94	<b>CAOUDAL Gilles</b> 3, rue des Pénières 44000 NANTES - Tél. 40 47 75 75	<b>CAOUDAL Michèle</b> 3, rue des Pénières 44000 NANTES - Tél. 40 47 75 73
<b>MUSIQUE</b> C.S.P. 		<b>AUDUSSEAU J.C.</b> 24, rue Severine 44400 REZE - Tél. 40 75 61 50	<b>CHAULLOUX Michel</b> Av. Neptune 44340 BOUGUENNAIS
<b>NATATION</b> A.E.P.R. A.S.B.R. 	<b>Mme MENAGEE</b> 9, rue des Hucasseries 44400 REZE - Tél. 40 75 18 12 <b>Mme JOLY</b>	<b>M. MENAGER</b> 9, rue des Hucasseries 44400 REZE - Tél. 40 75 18 12 <b>M. BOURASSEAU</b> 5, rue de l'Étang 44120 VERTOU - Tél. 40 34 98 41	<b>Mme LE CHANTAL</b> 9, rue des Hucasseries 44400 REZE - Tél. 40 75 18 12 <b>M. GUERIN Raymond</b> 5, rue des Bignon 44840 LES SORINIERES
<b>PATINAGE A ROULETTES</b> ROLLER SKATING REZEEN 	<b>LEFEUVRE René</b> 3, Av. de Bretagne 44400 REZE - Tél. 40 84 19 31	<b>LEFEUVRE René</b> 3, Av. de Bretagne 44400 REZE - Tél. 40 84 19 31	<b>LEFEUVRE Gaëtan</b> 3, Av. de Bretagne 44400 REZE - Tél. 40 84 19 31
<b>PATINAGE SUR GLACE</b> C.P.G.L.O. 	<b>Mme BERTAUD Sylviane</b> 5, Av. Anne-Claude Godand 44340 BOUGUENNAIS - Tél. 40 84 13 58	<b>M. BERTAUD Jean-Paul</b> 5, Av. Anne-Claude Godand 44340 BOUGUENNAIS - Tél. 40 84 13 58	<b>M. VOINEAU Auguste</b> 11, rue de Québec 44230 St SEBASTIEN S/LOIRE - Tél. 40 80 02 91
<b>PERMIS BATEAUX</b> C.N.T. 	<b>M. LETURQUE Daniel</b> 2, rue Boju 44400 REZE - Tél. 40 84 24 79	<b>M. LETURQUE Daniel</b> 2, rue Boju 44400 REZE - Tél. 40 84 24 79	<b>M. RENAUDINEAU Jacques</b>
<b>PETANQUE</b> A.S.B.R. 	<b>M. D'AMELIA</b> 26 bis, rue Leclerc 44400 REZE - Tél. 40 75 91 79	<b>M. LETUTOUR</b> 93, rue Jean Mermoz 44340 BOUGUENNAIS - Tél. 40 75 86 44	<b>Mme LETUTOUR</b> 93, rue Jean Mermoz "Les Couëts" 44340 BOUGUENNAIS - Tél. 40 75 86 44
<b>PLONGEE</b> A.S.B.R. 	<b>M. MORNET</b> 8, rue Dr. Chenais 44000 NANTES - Tél. 40 76 89 84	<b>M. ESNAULT</b> 1, rue d'Ouessant 44470 THOUARE - Tél. 40 77 37 09	<b>M. GUIHENEUF</b> 11, rue Celestin Freinet 44340 BOUGUENNAIS - Tél. 40 34 70 35
<b>RUGBY</b> A.S.B.R. 	<b>Mme JOUBERT</b> 1, rue de Vallet 44400 REZE - Tél. 40 75 11 41	<b>M. VIGNON</b> 26, rue Léo Delibès 44400 REZE	<b>Mme FOURNIER</b> Le Grand Frety 44860 Pt St MARTIN
<b>SECOURISTES</b> S.S.R. 	<b>M. DROUET Henri</b> 27, rue de la Haute Lande 44840 LES SORINIERES - Tél. 40 04 48 80	<b>M. GUERIN Gérard</b> 3, rue Françoise Sorin 44400 REZE - Tél. 40 75 78 04	<b>M. GERARD Guy</b> 3, Impasse des Lillas 44400 REZE - Tél. 40 84 33 54
<b>STRETCHING</b> M.J.C. 	<b>M. MICHEAU</b> Allée du Dauphiné 44400 REZE - Tél. 40 75 57 28	<b>Melle FRUANEU</b> Allée du Dauphiné 44400 REZE - Tél. 40 75 57 28	<b>M. BRIAND</b> Allée du Dauphiné 44400 REZE - Tél. 40 75 57 28
<b>TAI-JITSU</b> KARATE-DO 	<b>Mme CORNU Annie</b> 6, rue des Ajoncs 44400 REZE - Tél. 40 75 75 78	<b>M. LEBEAUPIN Patrick</b> 60 bis, rue Aristide Briand 44400 REZE - Tél. 40 04 05 67	<b>Mme CORNU Annie</b> 6, rue des Ajoncs 44400 REZE - Tél. 40 75 75 78
<b>TENNIS</b> A.S.B.R. T.C.R. C.S.J.P. 	<b>Mme HARNOIS</b> 12, rue de la Jaguère 44400 REZE - Tél. 40 84 16 73 <b>COUTAND Jean-Paul</b> 88, rue de la Commune 44400 REZE - Tél. 40 75 58 60 <b>MAYBON Claudette</b> 37, rue des Bouleaux 44400 REZE - Tél. 40 75 12 08	<b>Mme CAMUS</b> 37, rue Jules Vernes 44340 BOUGUENNAIS - Tél. 40 75 14 14 <b>OLIVIER Félix</b> 63, rue du Château d' Eau 44400 REZE - Tél. 40 75 42 17 <b>SEROUX René</b> 33, rue des Bouleaux 44400 REZE	<b>Mme MALTETE</b> 2, place St Hermeland 44330 BOUAYE - Tél. 40 65 58 95 <b>MENEZ Alain</b> Impasse Croix Olive 44860 Pt St MARTIN - Tél. 40 32 72 43 <b>M. SETZER</b> 25 bis, rue Roiné 44400 REZE
<b>TENNIS DE TABLE</b> A.E.P.R. A.S.B.R. A.L.R.C. C.S.P. 	<b>Mme MAROT</b>  <b>M. BOUYER</b> 14, rue Maurice Audoin 44340 BOUGUENNAIS - Tél. 40 65 20 34 <b>LE COQ Philippe</b> 6, place Edouard Marcé 44400 REZE - Tél. 40 75 00 81 <b>JULIENNE A.</b> 1, rue Louis Pasteur 44400 REZE - Tél. 40 04 05 81	<b>M. RIVALLIN</b> Route de la planchette 44860 Pt St MARTIN - Tél. 40 75 43 78  <b>M. CRUSSON</b> 11, rue Jules Ferry 44340 BOUGUENNAIS - Tél. 40 32 07 91  <b>BOUDAUD P</b> 4, Av. Parmentier 44400 REZE - Tél. 40 04 08 46	<b>M. LECHAT Bernard</b>   <b>M. ARIOUX</b> 7, rue Morvan Lebesque 44340 BOUGUENNAIS - Tél. 40 65 14 95
<b>TENNIS DE TABLE - HANDISPORTS</b> A.E.P.R. 	<b>Melle CRETUAL</b> 53, rue des Bignons 44230 St SEBASTIEN - Tél. 40 80 02 78	<b>M. LEGEAY</b> 36, rue Blanchet 44400 REZE - Tél. 40 75 37 36	<b>M. LEGEAY</b> 36, rue Blanchet 44400 REZE - Tél. 40 75 37 36
<b>TIR</b> C.S.P. 	<b>LEGOHEBEL H.</b> 8, Av. des Redellières 44400 REZE - Tél. 40 75 05 15	<b>LEGOHEBEL H.</b> 8, Av. des Redellières 44400 REZE - Tél. 40 75 05 15	<b>BLIER Michel</b> 9, rue Maurice Ravel 44400 REZE - Tél. 40 75 00 87
<b>VOILE</b> C.N.S.L. 	<b>KERHERVE Yvon</b> 6, Grand Rue Trentemoult 44400 REZE - Tél. 40 05 15 61	<b>LELIEVRE François</b> 2, rue Alexandre Lemerle 44400 REZE - Tél. 40 84 24 90	<b>GERBAUD Nicole</b> 49, rue du Moulin à l'Huile 44400 REZE - Tél. 40 75 38 16
<b>VOLLEY-BALL</b> A.S.B.R. M.J.C. 	<b>M. LECLAIRE</b> 9, rue des Couëts 44230 St SEBASTIEN - Tél. 40 34 15 26 <b>M. MICHEAU</b> Allée du Dauphiné 44400 REZE - Tél. 40 75 57 28	<b>M. PERRAUDEAU</b> 140, rue de la Bauche Thirault 44400 REZE - Tél. 40 75 30 77 <b>Melle FRUANEU</b> Allée du Dauphiné 44400 REZE - Tél. 40 75 57 28	<b>Mme ESCOUTE</b> Rue Louise Michel Tél. 40 75 86 24 <b>M. BRIAND</b> Allée du Dauphiné 44400 REZE - Tél. 40 75 57 28
<b>YOGA</b> A.L.O.D. A.S.B.R. ASSOCIATIONS DE YOGA M.J.C. 	<b>DAUNIS Michèle</b> 86, rue du Jaunais 44400 REZE - Tél. 40 05 01 30 <b>Mme PAJOT</b> 126, rue de la Classerie 44400 REZE - Tél. 40 75 14 19 <b>GARREC Chantal</b> 129, rue Jean Fraix 44400 REZE - Tél. 40 75 80 92 <b>M. MICHEAU</b> Allée du Dauphiné 44400 REZE - Tél. 40 75 57 28	<b>Mme KERGUELEN</b> 126, rue de la Classerie 44400 REZE - Tél. 40 75 67 86 <b>ROZAY Jacqueline</b> 5, rue des Déportés 44400 REZE - Tél. 40 75 12 06 <b>Melle FRUANEU</b> Allée du Dauphiné 44400 REZE - Tél. 40 75 57 28	<b>Mme KERGUELEN</b> 126, rue de la Classerie 44400 REZE - Tél. 40 75 67 86 <b>GAUTHIER Janine</b> Rue Chupiet 44400 REZE - Tél. 40 84 21 43 <b>M. BRIAND</b> Allée du Dauphiné 44400 REZE - Tél. 40 75 57 28

# Le Coin Bonnes

Sanitaire - Chauffage - Couverture- Zinguerie  
Tous dépannages - Contrat entretien gaz et fuel

## **SARL REZÉ CHAUFFAGE**

53, rue de la Commune  
44400 REZÉ LES NANTES  
40 75 65 38



10, rue Aristide Briand  
44400 REZÉ

☎ 40 75 44 82



**CINEMA ST-PAUL**  
Le 7e art au cœur de  
votre ville

Mercredi : 15 h 00  
Vendredi : 20 h 45  
Samedi : 15 h 00  
Dimanche : 20 h 45

38, rue Julien Douillard  
44400 REZÉ

40 75 41 91



7, rue du Seil - BP 59  
44401 REZÉ Cedex  
Tél. 40 75 00 44  
NANTES  
Télécopie : 40 05 43 62  
Telex : 700 223 F

## **ALAIN ESTRADE**

Ingénieur E.S.E.  
Directeur



## **SOMA**

24, rue Georges Grille  
44400 REZÉ 40 75 11 07  
Agent HONDA - PEUGEOT  
MOTO - CYCLO - VELO

Réparations - Ventes - Achats - Toutes Marques  
Accessoires et Produits d'Entretiens

## **IMMOBILIER ST-PAUL**

Monsieur Georges TEFFAUD  
TRANSACTIONS IMMOBILIERES  
LOCATIONS ESTIMATIONS  
67, rue Jean-Jaurès 44400 REZÉ  
☎ 40 75 67 06 (lignes groupées)



# des Adresses

Comment bâtir,  
aménager, rénover,  
entretenir,  
en toute liberté



73, rue de la Basse Ile  
44400 REZE - ☎ 40 75 64 44

## Restaurant **LE CORALY**

*M. et Mme GALLAIS*

*Salle annexe*

*pour mariages et banquets*

131, rue A. Briand - Les 3 Moulins

44400 REZÉ - ☎ 40 05 15 37

## **Garage de la Poste**

Réparations toutes  
marques  
Tôlerie - Peinture  
Ventes neufs et  
occasions  
Dépannage

34, rue de la Commune

**44400 REZÉ**

☎ 40 75 65 47

## **Garage J. Paul BECHET**

VENTE - NEUF  
OCCASION  
REPARATION  
TOUTES  
MARQUES

Impasse des Platanes  
**44400 REZÉ**

☎ 40 05 11 67

*J. Gouraud*

*Pâtissier - Glacier - Chocolatier*

*Pur Beurre*

16, place Pierre-Sémard

44400 REZÉ - ☎ 40 75 65 23

## SALON DE COIFFURE

*Bernard Joyeux*

82 bis, Rue Aristide Briand

44400 REZÉ

☎ 40 75 09 27

# Parc des expositions de la

## TROCARDIERE



Photo CMI

Expos et salons : 3000 m2 couverts  
Stands modulables



Photo S. Métraux

Classique (ici OPPL), rock, variété,  
des concerts jusqu'à 3000 places

### AU PRINTEMPS

- Salon du jardin
- Salon des produits naturel et du bien être

### EN SEPTEMBRE

- Foire commerciale de Rézé

### TOUTE L'ANNÉE

- Expositions diverses
- Spectacles
- Défilés de mode
- Location de salles

Pour tous renseignements :

**SUD LOIRE ANIMATION PROMOTION**

15, avenue Louise Michel - 44400 REZE

Tél. : 40 32 20 11 - 40 32 20 10 - Fax : 40 04 28 03

## ELECTRICITÉ GÉNÉRALE

Joël LALLEMAND

40 84 36 63

**ECLAIRAGE MAGASINS - INSTALLATIONS  
DÉPANNAGE - CHAUFFAGE ÉLECTRIQUE  
ÉCLAIRAGE D'EXTERIEUR**

11, Av. Tanguy Bregeon - 44400 REZÉ

**G GAUDIN**

**I INGENIERIE**

Fluides, énergie solaire, confort, domotique,  
éclairage naturel, informatique appliquée

Ingénieur INSA - 11, rue de la Butte de Praud - 44400 REZÉ  
Tél. (33) 40 05 45 65 - Fax. (33) 40 75 23 77

## PHARMACIE L. VERGNAULT

Location et vente de **matériel médical** - Fournitures et  
accessoires de **maintien pour le sport**

8688, rue Jean Jaurès REZÉ

Tél. 40 75 68 23

Ouvert de 9h à 12h30 et 14h à 19h30 ts les jours

## B. RETHORE

SALLE DE JEUX

Salle surveillée par la direction - près du Corbusier

5 parties gratuites

8, rue Octave Rousseau - REZE

sur présentation de cette publicité

Tél. : 40 05 42 00

## Restaurant LE CORALY

M. et Mme GALLAIS

Salle pour Mariages et Banquets

131, rue A. Briand. Les 3 Moulins

44400 REZE. - Tél. : 40 05 15 37

## TOUT POUR LE JARDIN

Graines CAILLARD - Produit BAYER

Aquariophilie - oisellerie

GRAINETERIE LECAPLAIN

25, rue Victor Forum- REZE

Tél. : 40 75 48 78

Charcutier  
Traiteur

Buffets froids  
Plats cuisinés

**René Houbreau**

4, rue Jean-Baptiste Tendron  
La Houssinière - 44400 REZE

☎ 40 75 43 25

## ABC PARE-BRISE

152, rte de Rennes - NANTES  
61, rue J. Jaurès - REZE (Siège)  
Tél. : 40 84 12 34

## restaurant LES ABATTOIRS

rue du Seil - 44400 REZÉ

Tél. 40 75 66 57

OUVERT A TOUS PUBLICS



Coiffure

**Elle et Lui**

59, rue de la Chesnaie  
44400 REZÉ

Tél. : 40 84 05 55

## SAVONNERIE

### & HUILERIE BERNARD

1, rue des Chevaliers  
44400 REZE LES NANTES

Tél. : 40 75 83 54