

REZE ~ LES ~ NANTES

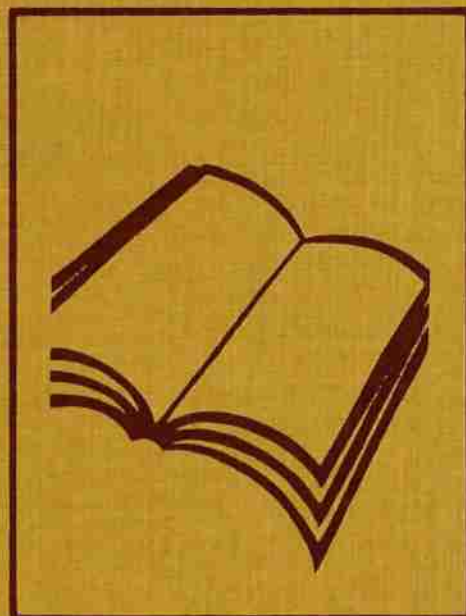

sport
culture
loisirs
affaires sociales

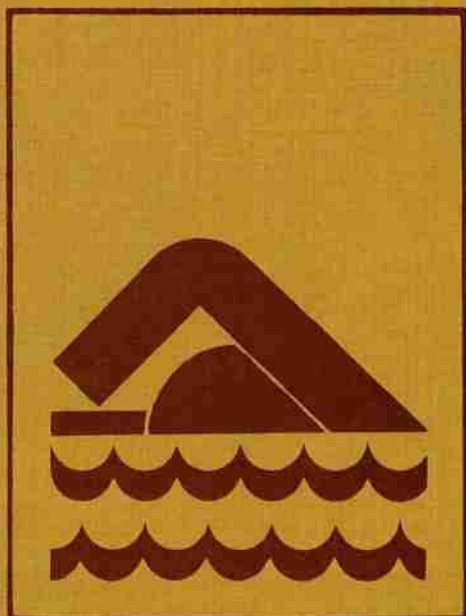

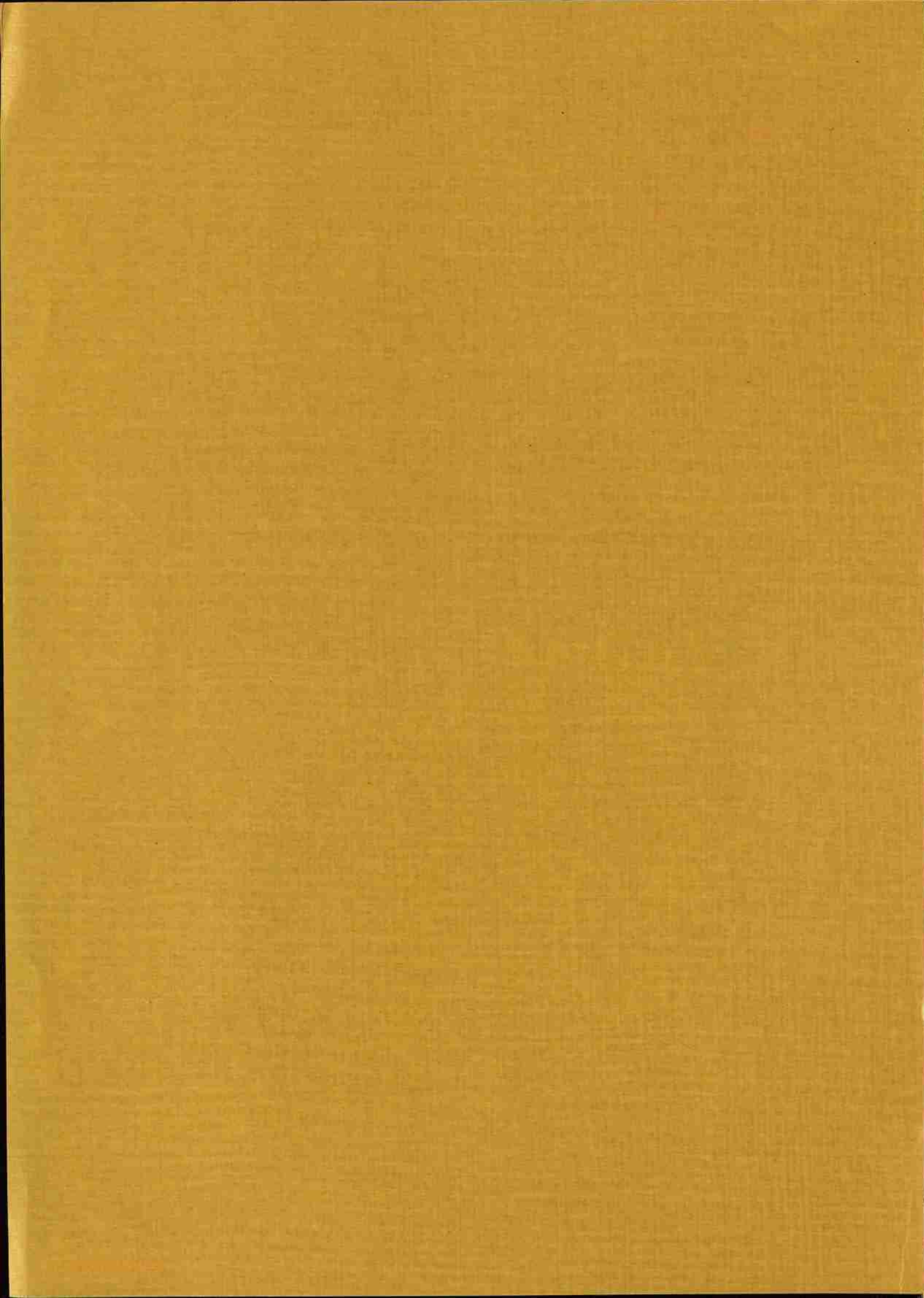
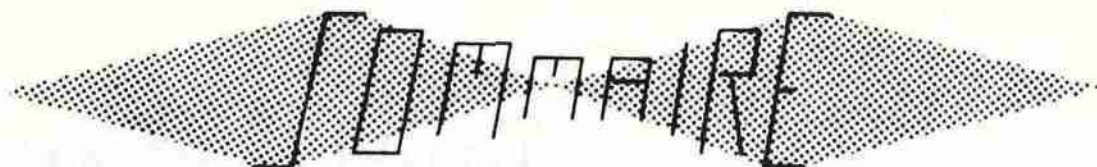

	Pages
- SOMMAIRE	3-4
- MOT DE LA MUNICIPALITE	5
- LES ASSOCIATIONS REZEENNES DE LOISIRS	7
<u>ASSOCIATIONS DE PLEIN AIR</u>	7
. Eclaireurs et Eclaireuses de France (E.E.D.F.)	9
. Eclaireurs Neutres du Val de Loire (E.N.V.L.)	10
. Office Municipal des Centres de Loisirs (O.M.L.)	11
. Tourisme et Travail (T.T.)	12
<u>ASSOCIATIONS SPORTIVES</u>	13
. Association Française de Karaté-Do-Shitu-Ryu	15
. Ailes Sportives Bouguenais-Rezé (A.S.B.R.)	16
. Club Nautique de Trentemoult	19
. Club Patinage sur glace Loire-Océan	20
. Club Jean Perrin	21
. Etoile Sportive de Ragon	22
. Office Municipal des Sports (O.M.S.)	23
. Randonneurs Loire-Océan - Pédale Rezéenne	24
. Rezé Olympic Club (R.O.C.)	25
. Rezé XIII	26
. Roller Skating Rezéen	27
. Tennis Club Rezéen (T.C.R.)	28
. Union Cycliste Rezéenne (U.C.R.)	29
. Union Sportive des Chapelles (U.S.C.)	30
<u>ASSOCIATIONS SPORTIVES SCOLAIRES</u>	31
. Association Sportive du C.E.S. Allende	33
. Association Sportive du C.E.S. Petite-Lande	34
. Association Sportive du C.E.S. Pont-Rousseau	35
. Association Sportive du Lycée Technique	36
. Association Sportive Saint-Paul	37
. Union Sportive de l'Enseignement Primaire (U.S.E.P.)	38
<u>ASSOCIATION CULTURELLES</u>	39
. Amicale Philatélique de Nantes	40
. Chorale Rive Gauche	41
. Comité Rezéen du Jumelage	42
. Foyer Socio-Educatif de la Cité Technique de Rezé	43
. France-Roumanie	44
. Maison des Jeunes et de la Culture (M.J.C.)	45
. Office Municipal de la Culture (O.M.C.)	47
. Poétic 7	48
<u>ASSOCIATIONS POLYVALENTES</u>	49
. Amicale Laïque Houssais-Chêne Creux (A.L.H.C.C.)	51
. Amicale Laïque de l'Ouche-Dinier (A.L.O.D.)	52
. Amicale Laïque de Rezé-Centre (A.L.R.C.)	53
. Amicale Laïque de Pont-Rousseau (A.E.P.R.)	54
. Cercle Saint-Paul	56

<u>ASSOCIATIONS DE LOISIRS A CARACTERE SOCIAL</u>	57
. Caisse d'Allocations Familiales (C.A.F.)	59
. La Ragonnaise	60
- LEXIQUE DES ACTIVITES	61
- EQUIPEMENTS MUNICIPAUX	62
- GUIDE SOCIAL REZEEN	68
. Le Centre Social	69
. Santé	74
. Les Anciens	77
. Les Jeunes	80
. Emploi	82
- LES ASSOCIATIONS A VOTRE DISPOSITION	84
. Associations d'Anciens Combattants	84
. Associations Familiales	88
. Sociétés Mutualistes	90
. Les Malades et Handicapés	93
. Les Associations Spécialisées	93
- RENSEIGNEMENTS GENERAUX	95
- S.O.S.	102



MOT DE LA MUNICIPALITE

Il y a deux ans paraissait la première plaquette des loisirs destinée à mieux faire connaître de tous les Rezéens les différentes associations de loisirs, culturelles ou sportives existant sur le territoire de la Commune ainsi que les services sociaux mis à leur disposition.

Aujourd'hui, grâce à l'effort de tous, notre Ville se trouve dotée d'équipements sportifs, sociaux, culturels, scolaires dignes d'une cité de près de 40 000 habitants.

C'est pourquoi, afin de vous permettre de faire plus ample connaissance avec votre Ville, la Municipalité de REZE édite cette brochure où vous trouverez des renseignements que nous espérons complets et qui, nous le souhaitons, apporteront à chacun la réponse qu'il attend, tant dans le domaine culturel que sportif, social ou familial.

Nous souhaitons également qu'à la lecture de cette plaquette vous soyez nombreux à nous envoyer vos suggestions ou propositions pour tout ce qui concerne l'animation culturelle, sociale ou sportive car, ce n'est que grâce au concours et à la bonne volonté de tous, qu'ensemble nous pourrons construire un avenir serein.

Enfin, nous remercions toutes les Associations rezéennes qui, par leur étroite collaboration avec la Municipalité, ont permis la mise à jour de cette nouvelle brochure.

ROY DE LA MUNICIPALITE

Il y a deux ans que nous sommes en possession de ce terrain. Les travaux de défrichage ont été effectués et les arbres abattus. Les fondations de la maison ont été posées et les murs de la cave construits. Les travaux de charpente sont en cours d'exécution. Les travaux de plâtrage et de peinture seront effectués dès que les travaux de charpente seront terminés. Les travaux de maçonnerie de la maison seront terminés dans quelques semaines. Les travaux de jardinage seront effectués dès que les travaux de maçonnerie seront terminés. Les travaux de peinture de la maison seront effectués dès que les travaux de plâtrage seront terminés. Les travaux de charpente de la maison seront terminés dans quelques semaines. Les travaux de maçonnerie de la maison seront terminés dans quelques semaines. Les travaux de jardinage de la maison seront effectués dès que les travaux de maçonnerie seront terminés. Les travaux de peinture de la maison seront effectués dès que les travaux de plâtrage seront terminés.

Le terrain est situé à l'angle de la rue et de la rue. Le terrain est d'une superficie de 1000 mètres carrés. Le terrain est entouré de murs de clôture. Le terrain est en bon état de conservation. Le terrain est prêt à être construit. Les travaux de défrichage ont été effectués et les arbres abattus. Les fondations de la maison ont été posées et les murs de la cave construits. Les travaux de charpente sont en cours d'exécution. Les travaux de plâtrage et de peinture seront effectués dès que les travaux de charpente seront terminés. Les travaux de maçonnerie de la maison seront terminés dans quelques semaines. Les travaux de jardinage seront effectués dès que les travaux de maçonnerie seront terminés. Les travaux de peinture de la maison seront effectués dès que les travaux de plâtrage seront terminés.

Le terrain est situé à l'angle de la rue et de la rue. Le terrain est d'une superficie de 1000 mètres carrés. Le terrain est entouré de murs de clôture. Le terrain est en bon état de conservation. Le terrain est prêt à être construit. Les travaux de défrichage ont été effectués et les arbres abattus. Les fondations de la maison ont été posées et les murs de la cave construits. Les travaux de charpente sont en cours d'exécution. Les travaux de plâtrage et de peinture seront effectués dès que les travaux de charpente seront terminés. Les travaux de maçonnerie de la maison seront terminés dans quelques semaines. Les travaux de jardinage seront effectués dès que les travaux de maçonnerie seront terminés. Les travaux de peinture de la maison seront effectués dès que les travaux de plâtrage seront terminés.

Le terrain est situé à l'angle de la rue et de la rue. Le terrain est d'une superficie de 1000 mètres carrés. Le terrain est entouré de murs de clôture. Le terrain est en bon état de conservation. Le terrain est prêt à être construit. Les travaux de défrichage ont été effectués et les arbres abattus. Les fondations de la maison ont été posées et les murs de la cave construits. Les travaux de charpente sont en cours d'exécution. Les travaux de plâtrage et de peinture seront effectués dès que les travaux de charpente seront terminés. Les travaux de maçonnerie de la maison seront terminés dans quelques semaines. Les travaux de jardinage seront effectués dès que les travaux de maçonnerie seront terminés. Les travaux de peinture de la maison seront effectués dès que les travaux de plâtrage seront terminés.

Le terrain est situé à l'angle de la rue et de la rue. Le terrain est d'une superficie de 1000 mètres carrés. Le terrain est entouré de murs de clôture. Le terrain est en bon état de conservation. Le terrain est prêt à être construit. Les travaux de défrichage ont été effectués et les arbres abattus. Les fondations de la maison ont été posées et les murs de la cave construits. Les travaux de charpente sont en cours d'exécution. Les travaux de plâtrage et de peinture seront effectués dès que les travaux de charpente seront terminés. Les travaux de maçonnerie de la maison seront terminés dans quelques semaines. Les travaux de jardinage seront effectués dès que les travaux de maçonnerie seront terminés. Les travaux de peinture de la maison seront effectués dès que les travaux de plâtrage seront terminés.

les associations rezéennes de loisirs

A. ASSOCIATIONS DE PLEIN AIR



les associations techniques de loisirs

A PARTIR DE L'EXPERIENCE DE L'ATLANTIQUE



ECLAIREUSES ET ECLAIREURS DE FRANCE
GROUPE LOCAL DE REZE

LIEU DU SIEGE SOCIAL A REZE :

3, allée des Pervenches - REZE (Local pour les activités : Rue Guilbaud)

NOM, ADRESSE ET N° DE TELEPHONE DU RESPONSABLE :

M. et Mme LERAY, 3, allée des Pervenches - 44400 REZE - Tél. 75.14.77

BUT DE L'ASSOCIATION :

A pour but de contribuer à la formation de la jeunesse par l'animation de sociétés de jeunes au triple point de vue moral, physique et pratique, selon les principes et méthodes du scoutisme. L'association a pour but de former des citoyens conscients des problèmes sociaux et soucieux de les résoudre.

A QUI S'ADRESSE-T-ELLE SPECIALEMENT :

- Louveteaux : garçons et filles de 7 à 11 ans.
- Eclaireurs et éclaireuses : garçons et filles de 11 à 15 ou 16 ans

NATURE DES DIFFERENTES ACTIVITES PROPOSEES - JOURS, HEURES ET LIEUX DE CES ACTIVITES :

- Activités de Loisirs :

Chants, Danses folkloriques : mercredi et dimanche dans la nature ou dans les locaux de l'association.

- Activités culturelles :

Apprentissage de la montagne, Connaissance de la nature par la vie de plein air, Travaux manuels, Enquêtes, Atelier photo : Mercredi et dimanche dans la nature ou dans les locaux de l'association.

Camp de neige à Noël et à Pâques à Verchaix (Haute Savoie)

Camp d'été : 24 jours en juillet

- Activités sportives :

Canoë.

REDEVANCES DEMANDEES POUR Y PARTICIPER :

Cotisation annuelle :

- pour le premier adhérent d'une famille : 55-F
- pour les suivants : 35 F.

ASSOCIATION DES ECLAIRES NEUTRES
DU VAL DE LOIRE

LIEU DU SIEGE SOCIAL A REZE :

11, rue du Lieutenant Coiffard - NANTES

NOM, ADRESSE, N° DE TELEPHONE DU RESPONSABLE :

M. Y. LE GALL ; 113, rue Jean Fraix - 44400 REZE ; Tél. 75.89.64

BUT DE L'ASSOCIATION :

Contribuer à la formation physique et morale de la jeunesse par la pratique du scoutisme.

L'association n'appartient à aucune formation politique, religieuse ou syndicale.

A QUI S'ADRESSE-T-ELLE SPECIALEMENT :

*Aux jeunes de 8 à 11 ans (louveteaux) et de 11 à 13 ans (éclaireurs)
Aux jeunes gens et aux jeunes filles pour devenir des responsables.*

NATURE DES DIFFERENTES ACTIVITES PROPOSEES - JOURS, HEURES ET LIEUX DE CES ACTIVITES :

Activités de Plein Air - Camping - Chants - Excursion - Etc....

Trois dimanches sur quatre par mois de 9 h 30 à 17 h, l'hiver ; à partir de 14 h pour les louveteaux.

REDEVANCES DEMANDEES POUR Y PARTICIPER :

Cotisation annuelle, assurance comprise :
- 40 F pour le premier enfant d'une famille,
- 35 F pour le second,
- 30 F pour le troisième et à suivre.





OFFICE MUNICIPAL DES CENTRES DE LOISIRS
EDUCATIFS POUR L'ENFANCE DE LA VILLE DE REZE

LIEU DU SIEGE SOCIAL A REZE :

Office Municipal des Centres de Loisirs - 1, Rue Jean Louis

NOM, ADRESSE ET N° DE TELEPHONE DU RESPONSABLE :

Alain DELAROCHE, Animateur Permanent de l'O.M.L. - Tél. 75.45.41

BUT DE L'ASSOCIATION :

*Centres de Loisirs, Centres Aérés, Colonie de Vacances, Camps.
Animation Groupes d'Enfants et Moniteurs.*

A QUI S'ADRESSE-T-ELLE SPECIALEMENT :

*A tous les enfants de 4 à 16 ans dans les Centres de Loisirs.
Aux garçons et filles de 17 ans et plus pour l'encadrement des enfants.*

NATURE DES DIFFERENTES ACTIVITES PROPOSEES - JOURS, HEURES ET LIEUX DE CES ACTIVITES :

Vacances de Février : *Séjour de neige à VERCHAIX (Haute-Savoie)
Initiation au ski pour les garçons et filles de 14 à 16 ans.*

Vacances de Pâques :

- à la journée : Centre maternel de 4 à 6 ans - LA HOUSSAIS
- à la journée : Centre petits de 7 à 9 ans - BRAINS
- à la journée : Centre Grands de 10 à 14 ans - LA VIGNAUDERIE
- à la demi-journée : de 12 à 14 ans - LA NOELLE

Vacances d'été :

- Centre maternel de 4 à 6 ans - LA HOUSSAIS
- Centre petits de 7 à 9 ans - LA ROBINIERE
- Centre Moyens de 9 à 12 ans - BRAINS ET PT-ST-MARTIN
- Centre Grands de 12 à 14 ans - LA VIGNAUDERIE
- Centre Pré-adolescents de 14 à 16 ans - LA VIGNAUDERIE

Les Mercredis Loisirs :

- Tous les mercredis après-midi de l'année scolaire sur les quartiers de la Noëlle, de la Houssais-Gagnerie, à la Robinière, au Landreau.

Colonie de la Pinelais :

- Juillet et Août pour les enfants de 6 à 14 ans.

Activités pratiquées dans les Centres de loisirs et colonie :

- Activités physiques, manuelles, musicales, danses, plein air, photo, piscine, canoë, voile, équitation, camping, vélo, etc...

**ASSOCIATION TOURISME ET TRAVAIL
REZE BOUGUENAIS**

LIEU DU SIEGE SOCIAL A REZE :

20, rue Jean Fraix - 44400 REZE

NOM, ADRESSE ET N° DE TELEPHONE DU RESPONSABLE :

Président : M. LACOSTE Jean ; Rue Pierre Cérésolle - 44400 REZE
Secrétaire Général: M. GUILBAUDEAU J. C. - Tourisme et Travail
20, rue Jean Fraix - REZE 44400 Tél. 75.91.17

Bureau Ouvert : Lundi de 14 h 30 à 19 h.
du Mardi au Vendredi de 9 h à 12 h et de 14 h 30 à 19 h.
Samedi de 9 h à 12 h.

BUT DE L'ASSOCIATION :

L'Association Tourisme & Travail de REZE BOUGUENAIS est une Association de tourisme et de plein air qui oeuvre pour l'organisation et la défense des Loisirs et vacances des travailleurs et de leur famille.

C'est une Association populaire ouverte à tous les travailleurs manuels ou intellectuels, quelles que soient leur opinion politique, religieuse ou syndicale et dirigée par eux.

C'est une Association qui a pour tâche, notamment, de défendre les droits et revendications des campeurs et caravaniers dont elle est, sur le plan local, la première organisation.

C'est une association qui par ses activités contribue à l'enrichissement culturel de ses adhérents, elle aide aux contacts des habitants de différentes régions, elle favorise les échanges de peuple à peuple dans le but de paix et d'amitié.

C'est une association consciente que le développement du tourisme populaire passe par l'amélioration des conditions d'existence du monde du travail.

A QUI S'ADRESSE-T-ELLE SPECIALEMENT :

Aux individuels (jeunes de plus de 16 ans, familles, retraités)
Aux collectivités (Comités d'Entreprise, amicales, associations diverses).

NATURE DES DIFFÉRENTES ACTIVITES PROPOSEES - JOURS, HEURES ET LIEUX DE CES ACTIVITES :

Camping, Car-Camping, Caravaning, Excursions, Plein Air, Rallyes, Séjours Hoteliers, Tourisme, Vacances, Villages de Vacances, Week-End de Neige.

Dimanche, Week-End, Périodes de congés et Vacances.

Lieux : France et Etranger.

REDEVANCES DEMANDEES POUR Y PARTICIPER :

<u>Membres d'une collectivité Adhérente :</u>		<u>Membres Isolés :</u>	
<u>Campeurs</u>	<u>Autres Activités</u>	<u>Campeurs</u>	<u>Autres Activités</u>
Carte pour 1 famille	39 F	46 F	42 F
Carte pour individuel	30 F	37 F	35 F

Dans ces redevances, sont compris les garanties d'une assurance très étendue ainsi que le service de la revue nationale et d'un bulletin local. De plus les adhérents campeurs et caravaniers reçoivent gratuitement un guide camping national.

B. ASSOCIATIONS SPORTIVES



THE HISTORY OF THE STATE OF NEW YORK



ASSOCIATION FRANCAISE DE
KARATE-DO SHITO RYU



LIEU DU SIEGE SOCIAL A REZE :

6, rue des Ajoncs - Ragon - 44400 REZE

NOM, ADRESSE DU RESPONSABLE :

M. Yuan GUILLOUX - 30, allée Jean Philippe Rameau - 44800 ST-HERBLAIN .

BUT DE L'ASSOCIATION :

Initiation et pratique du karaté .

A QUI S'ADRESSE-T-ELLE SPECIALEMENT :

A tous à partir de 10 ans .

NATURE DES DIFFERENTES ACTIVITES PROPOSEES - JOURS, HEURES ET LIEUX DE CES ACTIVITES :

Karaté : Entraînement - Groupe Scolaire Pont-Rousseau (Entrée par la rue Alexandre Huchon) - le mardi et le vendredi de 19 h 15 à 21 h 15.

REDEVANCES DEMANDEES POUR Y PARTICIPER :

20 F par mois.



A.S.B. REZE

LIEU DU SIEGE SOCIAL A REZE :

11, rue de La Galarnière - 44400 REZE
TÉL. 75.48.58

NOM et ADRESSE DU RESPONSABLE :

M. MAUSSION Jean-Yves, Président - 31, rue Claude Debussy - REZE

NOMS et ADRESSES DES RESPONSABLES DE SECTIONS :

AIKIDO : BELOT Ghislaine - 17, rue G. Chartain - 44200 NANTES

BASKET : BOUDEAU Gabriel - Avenue des Vosges - REZE

BOULES : MORNET Edouard - 28, rue des Cévennes - REZE

BOXE ANGLAISE : CANNELA Horace - 14, rue du Capitaine Nemo - 44300 NANTES
TÉL. 71.07.04

BOXE FRANCAISE : LEGEAY Lofc - 46, rue des Champs Renaudin - REZE

CROSS : MOYSAN Henri - 2, allée du Lac de Grand'Lieu - REZE

CYCLISME : DIET Jean-Claude - 21, rue de Cahors - 44800 St HERBLAIN

FOOT - SNIA : BOENNEC Georges - 33, place des Martyrs - REZE

FOOT : DOUCET Henri - 68, rue du Lieutenant de Monti - REZE

GYMNASTIQUE : MAUSSION Odette - 31, rue Claude Debussy - REZE

HALTEROPHILIE : DESPROGES Gérard - 9, rue du Poitou - BASSE GOULAIN

HAND-BALL : BRETECHER Ferdinand - 12, rue G. Berthomé - REZE
TÉL. 75.49.94

JUDO : FERRE Michel - 49, avenue Jules Vallée - 44340 BOUGUENAI

PLONGEE : MONNIER Jean-Marc - La Grassinière - 44120 VERTOU

RUGBY XV : FAVREAU Michel - 35, rue du Lieutenant de Monti - REZE

TENNIS : BRETAGNE Claude - 44, rue de la Convention - 44100 NANTES
TÉL. 46.55.52

TIR : M. BALLESTER - Avenue de Grandville - REZE

VOLLEY-BALL : BATUT Robert - Les Grandes Landes - LE BIGNON

NATATION : CHAMPEL Louis - 12, rue Etienne Lemerle - REZE

BUREAU D'ACCUEIL :

Le JEUDI, de 18 H à 20 H, au siège social.

BUT DE L'ASSOCIATION :

Pratique de l'Education Physique et des Sports.

A QUI S'ADRESSE-T-ELLE SPECIALEMENT :

A tous, mais particulièrement aux Rezéens.

NATURE DES DIFFERENTES ACTIVITES PROPOSEES - JOURS, HEURES ET LIEUX DE CES ACTIVITES :

Boules, Basket, Cross, Athlétisme, Haltérophilie, Football, Hand-Ball, Judo, Natation, Plongée s/marine, Rugby, Volley-Ball, Aïkido, Boxe française, Boxe anglaise, Tennis, Cyclisme, Tir.

REDEVANCES DEMANDEES POUR Y PARTICIPER :

Elles varient suivant les disciplines.

SECTIONS	CATEGORIES	JOURS	HEURES	LIEUX
BOULES		samedi	à partir de 14 h 30	Le Bois Chabot Centre Sportif de la Galarnière
BASKET	Se renseigner	lundi	20 h - 22 h	Neustries - Bouguenais
CROSS ATHLETISME	toutes	mardi - jeudi dimanche	18 h - 20 h 9 h 30 - 12 h	Stade de la Trocardière
HALTEROPHILIE	toutes	mardi - mercredi jeudi - vendredi	18 h - 20 h	C.C.S. la Galarnière
FOOT-BALL	seniors - juniors poussins - pupilles minimes - cadets groupe corporatif	mardi - jeudi mercredi mercredi mercredi	18 h 30 - 21 h 15 h - 17 h 17 h - 19 h 18 h - 20 h	Stade de la Trocardière Stade de la Trocardière Stade de la Trocardière Stade de la Robinière
HAND-BALL	poussins - benjamins minimes filles cadets seniors - juniors A juniors B	mercredi mercredi mercredi mercredi mercredi mardi	14 h - 15 h 30 15 h 30 - 17 h 17 h - 18 h 30 18 h - 20 h 20 h - 22 h 20 h - 22 h	Salle de Château Nord Salle de Château Nord Salle de Château Nord Lycée Technique Lycée Technique Lycée Technique
JUDO	Enfants (moins 13 ans) Adultes	Mercredi, Vendredi, Samedi Lundi, Mardi, Jeudi, Samedi) inscriptions et renseignements, tous (les lundis de 18 h à 20 h, au dojo -) 11, rue de la Galarnière à REZE	
AIKIDO	Enfants Adultes	Mercredi, Samedi Mercredi, Vendredi) inscriptions et renseignements le mercredi (de 17 h 30 à 20 h 30 au dojo -) Rue de la Galarnière à REZE	
NATATION	toutes	mardi - jeudi	20 h - 22 h	

SECTIONS	CATEGORIES	JOURS	HEURES	LIEUX
PLONGEE/MARINE	toutes	mercredi dimanche	20 h - 22 h 9 h - 11 h	Stade de la Trocardière Stade de la Trocardière
RUGBY	seniors - juniors cadets - minimes école de rugby	mardi - jeudi jeudi dimanche	18 h 30 - 21 h 18 h 30 - 21 h 9 h - 12 h	Stade de la Trocardière Stade de la Trocardière Stade de la Robinière
VOLLEY-BALL	corporatif cadets seniors A cadettes - minimes f. () seniors B.C.D.) juniors - seniors f.) juniors masculins () seniors A) benjamins - minimes m.	mardi mercredi mercredi vendredi vendredi vendredi samedi	18 h 30 - 20 h 30 18 h - 20 h 20 h - 22 h 18 h - 20 h 20 h - 22 h 21 h - 23 h 14 h - 16 h	Salle J. Douillard Lycée Technique Lycée Technique Lycée Technique " " Salle Petite Lande Salle Château Nord
TENNIS	toutes			Formation des jeunes salle J. DOUILLARD Entraînement des équipes, tournois et championnat sur les deux courts de la Galarnière ainsi que ceux laissés à la disposition de l'A.S.B.R.
BOXE ANGLAISE	toutes	en création		Se renseigner au siège social
BOXE FRANÇAISE	toutes	en création		11 rue de la Galarnière - REZE



CLUB NAUTIQUE DE TRENTEMOULT

LIEU DU SIEGE SOCIAL A REZE :

8, quai Surcouf à Trentemoult.

NOM, ADRESSE ET N° DE TELEPHONE DES RESPONSABLES :

*M. ARNAUD Joël - 48, Bd Joliot Curie - NANTES
M. LETURQUE Daniel - 2, rue Boju - TRENTEMOULT*

BUT DE L'ASSOCIATION :

Promouvoir et développer la voile dans la région rezéenne.

A QUI S'ADRESSE-T-ELLE SPECIALEMENT :

A toute personne de plus de 12 ans, sachant nager. Il est utile de posséder son propre bateau, le club ayant un nombre restreint d'embarcations.

NATURE DES DIFFERENTES ACTIVITES PROPOSEES - JOURS, HEURES ET LIEUX DE CES ACTIVITES :

La croisière et la régata : tous les week-ends sur le plan d'eau de la Loire à Trentemoult, sauf en Juillet et Août.

REDEVANCES DEMANDEES POUR Y PARTICIPER :

Pour l'Année 1975 :

1ère année : 100 F (comprenant les droits d'inscription, cotisation, licence). Des réductions allant jusqu'aux 50 % sont accordées aux jeunes suivant l'âge.

Année suivante : 70 F. Les mêmes réductions sont également accordées.

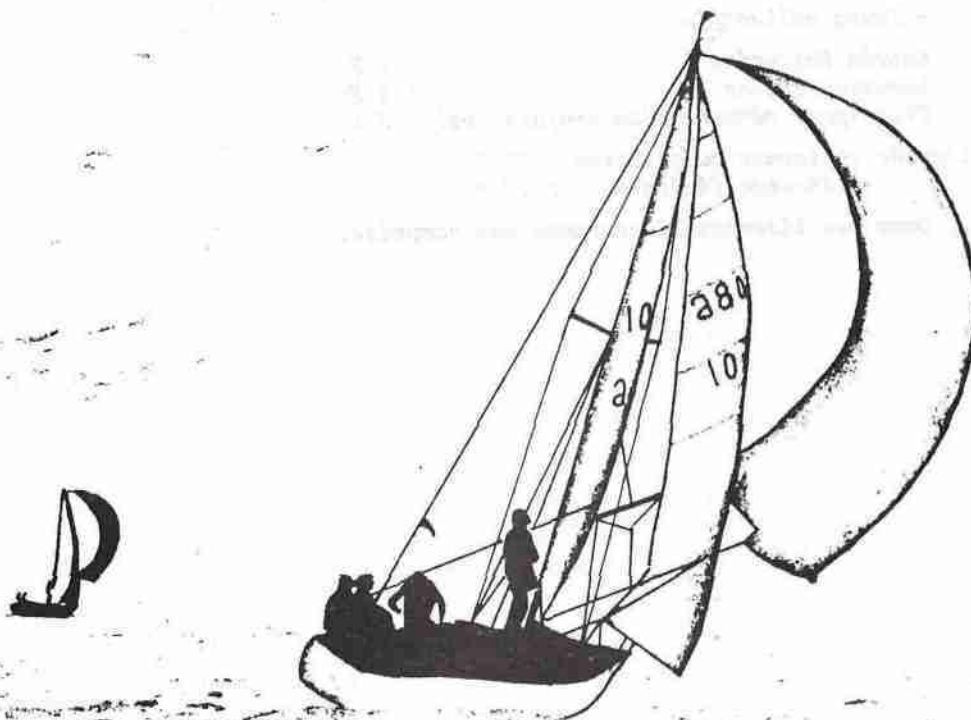

**CLUB PATINAGE SUR GLACE
LOIRE OCEAN**

LIEU DU SIEGE SOCIAL A REZE :

25, rue François Marchais - 44400 REZE.

NOM, ADRESSE ET N° DE TELEPHONE DU RESPONSABLE :

Mme B. MERCIERE, Secrétaire - 25, rue François Marchais REZE - Tél. 75.71.91

BUT DE L'ASSOCIATION :

Apprentissage patinage,
Education Physique,
Sports Collectifs.

A QUI S'ADRESSE-T-ELLE SPECIALEMENT :

Enfants d'âge scolaire.

NATURE DES DIFFERENTES ACTIVITES PROPOSEES - JOURS, HEURES ET LIEUX DE CES ACTIVITES :

Mardi, Jeudi, Vendredi	de 18 h à 19 h	: Initiation au Patinage
Mercredi	de 9 h à 12 h	: Initiation au Patinage
	de 12 h à 13 h 30	: Initiation au Patinage
Vendredi	de 18 h à 19 h	: Cours Compétition
Dimanche	de 9 h à 10 h	Danse sur Glace

Mardi, Samedi de 14 h 30 à 15 h 30 : Education Physique au Stade de La Trocardière
(cours gratuits)

REDEVANCES DEMANDEES POUR Y PARTICIPER :

- Cours collectifs :

Entrée Patinoire	: 5 F
Location Patins	: 1 F
Club (pour rémunération professeurs)	: 3 F

Pour l'année : licence compétition : 50 F
licence fédérale : 20 F.

Dans ces licences l'assurance est comprise.

CLUB JEAN PERRIN

LIEU DU SIEGE SOCIAL A REZE :

Lycée Polyvalent Nationalisé Mixte - Place Jean Perrin.

NOM, ADRESSE ET N° DE TELEPHONE DU RESPONSABLE :

Président : M. R. SEROUX - 35, rue des Bouleaux - Tél. 75.63.65.

BUT DE L'ASSOCIATION :

Activités sportives (en 1974-1975 : Tennis).

A QUI S'ADRESSE-T-ELLE SPECIALEMENT :

A tous.

NATURE DES DIFFERENTES ACTIVITES PROPOSEES - JOURS, HEURES ET LIEUX DE CES ACTIVITES :

<i>TENNIS : Débutants</i>	<i>(Adultes : Lundi 20 h 30 à 23 h (</i>	<i>Salle</i>
	<i>) Jeunes : Mercredi 17 h à 19 h)</i>	<i>Julien Douillard</i>
	<i>(</i>	
	<i>Perfectionnement : Samedi 13h à 16 h)</i>	
<i>Entraînement des équipes</i>	<i>: Vendredi 17 h à 19 h (</i>	<i>Salle C.E.S.</i>
	<i>)</i>	<i>Petite-Lande</i>
<i>Court Plein-Air</i>	<i>: Stade de la Robinière</i>	

REDEVANCES DEMANDEES POUR Y PARTICIPER :

Cotisations :
- Adultes : 50 F
- Jeunes : 30 F

ETOILE SPORTIVE DE RAGON

LIEU DU SIEGE SOCIAL A REZE :

"Le Castel" - 42, rue du Chatelier 44400 REZE

NOM, ADRESSE DU RESPONSABLE :

M. DILL Charles, 38, Rue du Chatelier.

BUT DE L'ASSOCIATION :

Football.

A QUI S'ADRESSE-T-ELLE SPECIALEMENT :

Seniors, Juniors, Cadets, Minimes, Pupilles et Poussins.

NATURE DES DIFFERENTES ACTIVITES PROPOSEES - JOURS, HEURES ET LIEUX DE CES ACTIVITES :

*Football : entraînement mercredi et jeudi, stade de la Robinière
Football le dimanche.*

REDEVANCES DEMANDEES POUR Y PARTICIPER :

- 25 F pour les jeunes,*
- 45 F pour les seniors.*



OFFICE MUNICIPAL DES SPORTS

L'Office Municipal des Sports de REZE (O.M.S.) est une Association déclarée à la Préfecture le 20 mars 1970, régie par les dispositions de la loi du 1er juillet et du décret du 16 août 1901.

L'O.M.S. a pour objet général, en liaison avec les autorités municipales de soutenir, d'encourager, de moraliser et de provoquer tous efforts et toutes initiatives tendant à répandre et à développer la pratique de l'éducation physique et des sports et le contrôle médico-sportif. Le siège de l'O.M.S. est fixé à la Mairie de REZE.

ADMINISTRATION

L'O.M.S. est administré par un Comité Directeur de 33 membres qui se répartissent ainsi :

- 28 membres représentant les Associations d'Education Physique et de Sport de la Commune à raison d'un membre élu par Association,
- 5 membres du Conseil Municipal chargés des questions sportives élus chaque année par l'Assemblée Générale de l'O.M.S. Ce sont : MM. HOCHARD, CONCHAUDRON, JORAND, MORIN, ROBERT.

Le Comité Directeur élit chaque année parmi ses membres un Bureau dont la composition pour 1975 est la suivante :

Président : M. CAVALIN
Vice-Présidents : MM. BOUDAUD, CODET, DAYOT
Secrétaire : M. BIDEZ
Secrétaire-Adjoint : Mme BERNARD
Trésorier : M. LACASSAGNE
Trésorier-Adjoint : M. MARTEAU

Membres : MM. BIRON, BRETONNIERE, CHARPENTIER, DREYER, LEGALL, LEROCH, PHILIPPE, PLANCHENAUD, SAUVETRE.

ASSEMBLEE GENERALE

L'Assemblée Générale comprend tous les membres des Associations Sportives et d'Education physique. Elle se réunit chaque année dans le courant du premier trimestre. La représentation de chaque Association lors des votes comprend le Président de l'Association et un représentant pour chaque discipline sportive existant dans l'Association.

FONCTIONNEMENT

Le Comité Directeur de l'O.M.S. se réunit chaque mois (2e vendredi de chaque mois, à 20 h 30, Salle de Réunion, 2, Rue Louis Macé).

Les différentes commissions se réunissent à la demande des Associations ou du Comité Directeur, sous la responsabilité de Leur Président. Ce sont :

- La Commission des Terrains de Sport (Président M. MARTEAU)
- La Commission des Salles de Sport (Président M. BRETONNIERE)
- La Commission de l'équipement sportif (Président M. CODET)
- La Commission des Finances et des Subventions (Président M. LACASSAGNE)
- Le Comité de gestion du Centre Médico-Sportif.

RANDONNEURS LOIRE-OCEAN
PEDALE REZEENNE

LIEU DU SIEGE SOCIAL A REZE :

Hôtel du Cheval Blanc - 50, rue de la Commune de 1871.

NOMS, ADRESSES DES RESPONSABLES :

*M. COULARDEAU Maurice - Av. Georges Clémenceau - 44340 BOUGUENAI
M. ROCHAIS Léon - 16, Résidence "Le Val Joli" - 44230 SAINT SEBASTIEN S/LOIRE*

BUT DE L'ASSOCIATION :

Faire pratiquer à tous le cyclotourisme - sport et nature.

A QUI S'ADRESSE-T-ELLE SPECIALEMENT :

Le cyclotourisme peut être pratiqué par tous, sans distinction d'âge, ni de sexe. Il n'est pas nécessaire de faire preuves de grandes capacités physiques pour se promener à bicyclette.

NATURE DES DIFFERENTES ACTIVITES PROPOSEES - JOURS, HEURES ET LIEUX DE CES ACTIVITES :

L'Association organise tous les week-ends des :

- randonnées pour les jeunes,
- randonnées pour les anciens,
- brevets routiers toutes distances,
- sorties-camping et randonnées internationales,
- soirées diapositives (l'hiver) et sorties-photo (l'été),
- stages d'initiation au cyclotourisme,
- service assurance, etc...

(Réunion tous les mardis au siège à 20 h 30 où tous les renseignements vous seront donnés).

Départs des sorties : Pont de Pirmil (consulter la presse, rubrique "REZE" pour les horaires).

REDEVANCES DEMANDEES POUR Y PARTICIPER :

- Licence fédérale : 10 F (5 F pour les moins de 18 ans).
- carte club : 15 F
- choix entrée : 1 F
- assurance : 12 F (facultative)

Tarif 1975 : sujet à revalorisation.

REZE OLYMPIC CLUB

LIEU DU SIEGE SOCIAL A REZE :

Maison Radiouse - N° 132

NOM, ADRESSE, N° DE TELEPHONE DU RESPONSABLE :

*M. R. MARTEAU (secrétaire)
132, Maison Radiouse.*

BUT DE L'ASSOCIATION :

Pratique du Football association.

A QUI S'ADRESSE-T-ELLE SPECIALEMENT :

Aux jeunes à partir de 14 ans et aux adolescents de la Commune de REZE.

NATURE DES DIFFERENTES ACTIVITES PROPOSEES - JOURS, HEURES ET LIEUX DE CES ACTIVITES :

Préparation physique :

Stade de la Trocardière

Tous les mercredis pour les minimes, Ecole de football de 14 h 30 à 16 h 30.

Tous les mardis pour les cadets, juniors, seniors, Entraînement de 19 h à 20 h 30,

*Tous les dimanches, matches de compétitions selon les calendriers de la Ligue sur
les stades municipaux de REZE ou en déplacement sur les terrains des adversaires.*

REDEVANCES DEMANDEES POUR Y PARTICIPER :

Cotisations annuelles

Adultes : 35 F

Jeunes : 20 F.

REZE XIII

LIEU DU SIEGE SOCIAL A REZE :

37, Rue Aristide Briand

NOMS, ADRESSES ET N° DE TELEPHONE DES RESPONSABLES :

*M. BARBARESCO Emile, 1, Allée Charles Baudelaire Tél. 78.62.00
M. BARON Bernard, 22, Rue Volière Tél. 71.23.84*

BUT DE L'ASSOCIATION :

Pratique du Jeu à XIII, le rugby moderne.

A QUI S'ADRESSE-T-ELLE SPECIALEMENT :

Aux candidats joueurs ayant déjà pratiqué le rugby ou aux néophytes.

NATURE DES DIFFERENTES ACTIVITES PROPOSEES - JOURS, HEURES ET LIEUX DE CES ACTIVITES :

Entraînement le mercredi à 19 h au Stade de la Trocardière.

REZE engage deux équipes seniors :

*- en coupe de l'Ouest Entraîneur : M. BARON Terrain : Trocardière
- en Championnat de France de division fédérale*

*Les juniors et même les cadets peuvent être intégrés à ces formations :
entraîneur : M. GUILLERAULT*

Une école de rugby sous la direction de M. DEJOUX.

REDEVANCES DEMANDEES POUR Y PARTICIPER :

*Licences seniors et juniors : 40 F
Licences cadets et minimes : 5 F*

Des conditions particulières seront consenties aux joueurs ne pouvant s'acquitter de leur cotisation.

ROLLER SKATING REZEEN

LIEU DU SIEGE SOCIAL A REZE :

27, rue Alsace Lorraine - REZE.

NOM, ADRESSE DU RESPONSABLE :

M. CHARPENTIER A. - 4, Av. Ratiate - 44400 REZE

BUT DE L'ASSOCIATION :

Sports de compétition et sports loisirs.

A QUI S'ADRESSE-T-ELLE SPECIALEMENT :

A toute personne à partir de 9 ans.

NATURE DES DIFFERENTES ACTIVITES PROPOSEES - JOURS, HEURES ET LIEUX DE CES ACTIVITES :

Compétitions et initiation au Roller pour les débutants.

REDEVANCES DEMANDEES POUR Y PARTICIPER :

*de 9 à 17 ans : 25 F
A partir de 18 ans : 30 F*



TENNIS CLUB REZEEN

LIEU DU SIEGE SOCIAL A REZE :

Mairie de REZE.

NOM, ADRESSE DU RESPONSABLE :

M. BOUDAUD - 155, Rue Jean-Baptiste Vigier. 44400 REZE.

BUT DE L'ASSOCIATION :

Promouvoir et organiser pour ses membres la pratique du tennis.

A QUI S'ADRESSE-T-ELLE SPECIALEMENT :

Aux Rezéens de tout âge.

NATURE DES DIFFERENTES ACTIVITES PROPOSEES - JOURS, HEURES ET LIEUX DE CES ACTIVITES :

*Tennis : Heures diverses dans la semaine sur courts découverts et en salle.
S'adresser au responsable désigné ci-dessus.*

REDEVANCES DEMANDEES POUR Y PARTICIPER :

Cotisation annuelle :

- Adultes : 50 F*
- Jeunes de moins de 20 ans : 25 F.*

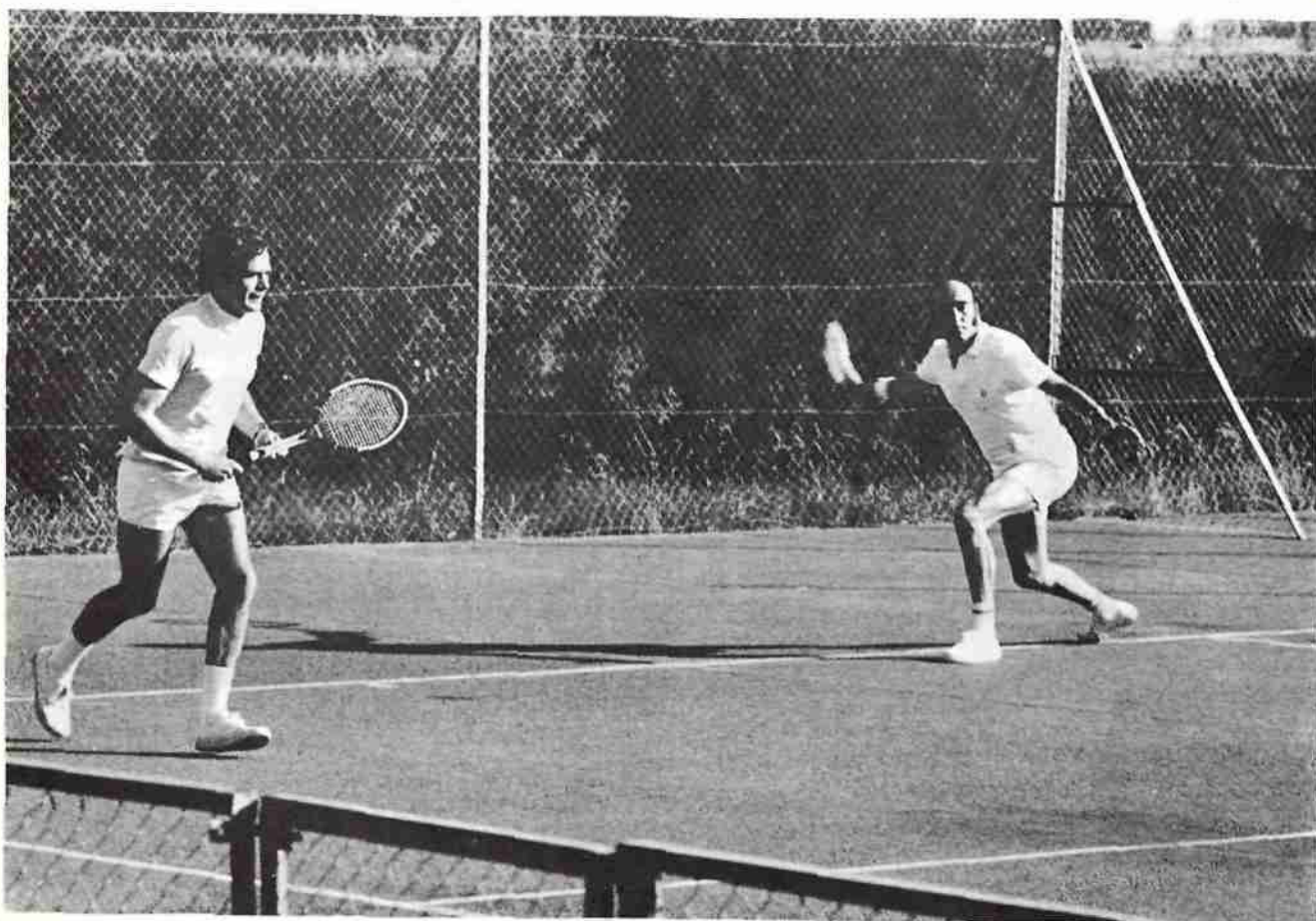

UNION CYCLISTE REZEENNE

LIEU DU SIEGE SOCIAL A REZE :

Café d'Alsace - 25 rue Félix Faure 44400 REZE

NOM, ADRESSE ET N° DE TELEPHONE DU RESPONSABLE :

M. DURAND Jacques, Président - 174 A, rue M. Joucaud - Tél. 75.68.03

BUT DE L'ASSOCIATION :

Initier les jeunes au cyclisme, à la compétition.

Objectifs : Création en octobre d'une école de cyclisme s'adressant aux adolescents de 10 à 14 ans dirigés par un éducateur diplômé.

A QUI S'ADRESSE-T-ELLE SPECIALEMENT :

Aux jeunes de 15 ans et plus.

NATURE DES DIFFERENTES ACTIVITES PROPOSEES - JOURS, HEURES ET LIEUX DE CES ACTIVITES :

- *Compétition,*
- *débats : tous les mardis à partir de 19 h 30 au Siège Social,*
- *entraînements collectifs : L'après-midi scolaire chômée.*
- *jeux cyclistes.*

REDEVANCES DEMANDEES POUR Y PARTICIPER :

Montant de la licence fédérale uniquement.



UNION SPORTIVE DES CHAPELLES

LIEU DU SIEGE SOCIAL A REZE :

Café Terminus - 131, rue A. Briand.

NOM, ADRESSE ET N° DE TELEPHONE DU RESPONSABLE :

M. TAUBAN Louis, Président - Rue des Ajoncs - REZE - Tél. 75.43.07

BUT DE L'ASSOCIATION :

Organisation d'une course cycliste dans l'année.

A QUI S'ADRESSE-T-ELLE SPECIALEMENT :

Aux jeunes gens.

NATURE DES DIFFERENTES ACTIVITES PROPOSEES - JOURS, HEURES ET LIEUX DE CES ACTIVITES :

Pratique du cyclisme amateur, sur les routes de Loire-Atlantique, le dimanche de 8 h 30 à 12 h 30.

REDEVANCES DEMANDEES POUR Y PARTICIPER :

Carte de Membre actif : 5 F.

C. ASSOCIATIONS SPORTIVES SCOLAIRES



C. A. H. IN FORT, SCOTLAND



**ASSOCIATION SPORTIVE
DU C.E.S. SALVADOR ALLENDE**

LIEU DU SIEGE SOCIAL A REZE :

C.E.S. Salvador Allende - Avenue Léon Blum 44400 REZE.

NOM, ADRESSE ET N° DE TELEPHONE DU RESPONSABLE :

Professeur d'E.P.S. du C.E.S. Salvador Allende - Avenue Léon Blum - Tél. 75.46.64

BUT DE L'ASSOCIATION :

Donner le goût du sport aux élèves.

A QUI S'ADRESSE-T-ELLE SPECIALEMENT :

A tous les élèves du C.E.S. pour qui la pratique du sport n'est pas contre-indiquée.

NATURE DES DIFFERENTES ACTIVITES PROPOSEES - JOURS, HEURES ET LIEUX DE CES ACTIVITES :

Chaque mercredi de 9 à 12 h.

- Hand-Ball (filles)*
- Football (garçons)*
- Cross*
- Athlétisme*

REDEVANCES DEMANDEES POUR Y PARTICIPER :

8 F par élève chaque année.



ASSOCIATION SPORTIVE DU C.E.S.
DE LA PETITE-LANDE

LIEU DU SIEGE SOCIAL A REZE :

C.E.S. de la Petite-Lande - Rue Georges Berthomé 44400 REZE.

NOM, ADRESSE ET N° DE TELEPHONE DU RESPONSABLE :

M. MACQUIN, Principal du C.E.S. de la Petite-Lande - Rue G. Berthomé - Tél 75.48.50

BUT DE L'ASSOCIATION :

Organiser et favoriser la pratique du sport par les élèves fréquentant l'établissement. Représenter l'établissement dans les épreuves scolaires et universitaires.

A QUI S'ADRESSE-T-ELLE SPECIALEMENT :

Aux élèves volontaires de l'établissement.

NATURE DES DIFFERENTES ACTIVITES PROPOSEES - JOURS, HEURES ET LIEUX DE CES ACTIVITES :

Hand-Ball, Foot-Ball, Cross, Athlétisme (individuel et par équipes).

REDEVANCES DEMANDEES POUR Y PARTICIPER :

8 F par élève chaque année.

ASSOCIATION SPORTIVE
DU LYCEE ET DU C.E.T. JEAN PERRIN
DE REZE

LIEU DU SIEGE SOCIAL A REZE :

Lycée Jean Perrin - Place Jean Perrin REZE.

NOM, ADRESSE ET N° DE TELEPHONE DU RESPONSABLE :

M. Le Proviseur du Lycée et du C.E.T. Jean Perrin - Tél. 75.50.14

BUT DE L'ASSOCIATION :

Pratique du sport scolaire dans le cadre de l'A.S.S.U.

A QUI S'ADRESSE-T-ELLE SPECIALEMENT :

Réservé aux élèves du Lycée et du C.E.T.

NATURE DES DIFFERENTES ACTIVITES PROPOSEES - JOURS, HEURES ET LIEUX DE CES ACTIVITES :

*Le mercredi après-midi
Le mardi de 18 h à 19 h 30
Le jeudi de 18 h à 19 h 30*

Foot-ball, Hand-Ball, Volley-Ball, Natation, Gymnastique, Tennis, Athlétisme, Cross-Country.

REDEVANCES DEMANDEES POUR Y PARTICIPER :

12 F pour l'année scolaire (licence omni-sport + assurance + cotisation).



ASSOCIATION SPORTIVE ST-PAUL

LIEU DU SIEGE SOCIAL A REZE :

20, rue Fontaine Lamay - REZE.

NOM, ADRESSE ET N° DE TELEPHONE DU RESPONSABLE :

M. BIDEZ Jacques, 78, rue Jean Jaurès - Tél. 75.61.59

BUT DE L'ASSOCIATION :

Organiser et contrôler la pratique des sports.

A QUI S'ADRESSE-T-ELLE SPECIALEMENT :

*Aux élèves fréquentant le C.E.G. mixte privé et l'école primaire privé garçons,
Soit des enfants de 10 à 17 ans.*

NATURE DES DIFFERENTES ACTIVITES PROPOSEES - JOURS, HEURES ET LIEUX DE CES ACTIVITES :

Entraînements :

- *Stade de la Robinière : Le mercredi de 14 h à 17 h.*
- *Cour de l'école : de 17 h à 18 h 30 presque tous les soirs de la semaine.*

*Football (garçons), Basket-Ball (filles et garçons), Hand-Ball (filles et garçons),
Athlétisme, Rugby, Aéromodélisme.*

REDEVANCES DEMANDEES POUR Y PARTICIPER :

Licence et assurance : 10 F.

UNION SPORTIVE DE L'ENSEIGNEMENT PRIMAIRE

LIEU DU SIEGE SOCIAL A REZE :

Ecoles Publiques de REZE.

NOM, ADRESSE DU RESPONSABLE :

M. SOTIN Gilbert - 174 A, Rue Maurice Jouaud - La Gagnerie REZE

BUT DE L'ASSOCIATION :

Développer l'Education physique et sportive.

*Cours Préparatoire, Cours Elémentaire, C.E. 1, C.E. 2.
C.M. 1 et C.M. 2 (plus particulièrement).*

NATURE DES DIFFERENTES ACTIVITES PROPOSEES - JOURS, HEURES ET LIEUX DE CES ACTIVITES :

- Courses
 - (vitesse
 -) endurance
 - (relais
- Jeux Pré-Sportifs
 - { Mini-Basket
- Initiation au
 -) Mini-Foot
 - (Mini-Hand
- Initiation à l'Athlétisme
- Initiation à la Natation

JOURS ET HEURES DES CLASSES.

REDEVANCES DEMANDEES POUR Y PARTICIPER

Néant.

D. ASSOCIATIONS CULTURELLES

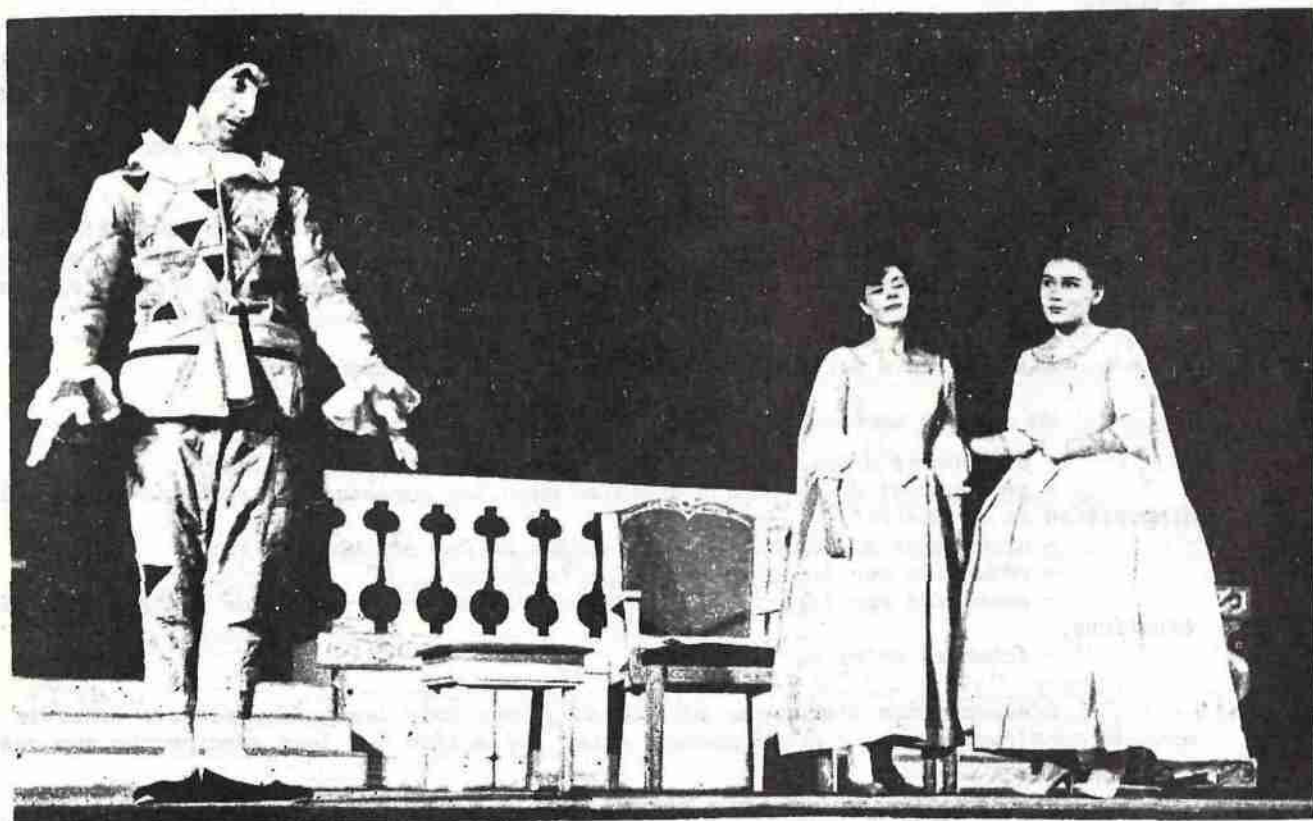

AMICALE PHILATELIQUE DE NANTES

Vous est-il arrivé - au moment de clore une enveloppe et de la glisser en quelque boîte aux lettres - de songer aux longues étapes qu'a dû parcourir la civilisation, au prodigieux progrès que la science et la technique - dans leurs efforts conjugués - ont dû réaliser pour que votre pensée, livrée au papier, puisse franchir les plus longues distances en un temps si bref qu'hier encore on eût pas osé l'envisager ?

Il s'agit là d'une préoccupation normale inhérente à la nature même du philatéliste qui se passionne et se captive pour tout ce qui a trait au transfert des messages.

La philatélie n'est-elle pas un plaisir de tous les âges, un agrément durable ? Que de joies n'a-t-elle pas dispensé, que d'évasions consolatrices n'a-t-elle pas permis ?

L'album que l'on feuillette est une sorte de kaléidoscope, une sorte de miroir merveilleux qui fait défiler à nos yeux enchantés le reflet du Monde.

L'Amicale Philatélique de Nantes qui participe activement aux manifestations philatéliques de notre département, organisatrice de la journée du timbre 1976, offre à ses adhérents les moyens de développer leurs collections de timbres par l'échange, l'achat de nouveautés en commun.

Elle adhère à la Fédération des Sociétés Philatéliques.

Un certain nombre d'avantages sont offerts aux membres :

- abonnement à prix réduit à un journal ou revue philatélique,*
- prélèvement de timbres à domicile dans les carnets de circulation mis à la disposition de la Société,*
- abonnement au service des nouveautés de France, Monaco, etc.*
- réduction sur les fournitures philatéliques,*
- causeries sur la philatélie agrémentées de présentation de timbres et oblitérations,*
- échanges entre sociétaires.*

L'Association a créé une section de jeunes pour les guider par ses conseils dans la construction et le développement d'une collection qui leur sera propre sur des bases valables.

Une section de Jeunes ou d'Adultes de l'Amicale Philatélique est envisagée à Rezé en fonction des personnes qui seraient intéressées à sa création.

CHORALE "RIVE GAUCHE"

LIEU DU SIEGE SOCIAL A REZE :

Mme SIRET Josette - 28 bis, rue Victor Hugo - REZE.

NOMS, ADRESSES ET N° DE TELEPHONE DES RESPONSABLES :

M. CHARGE Claude - 85, rue du Général Buat - NANTES - Tél. 74.27.17
Mme PLOQUIN Odile - 19 bis, rue Maurice Lagathu - REZE - Tél. 75.67.82
(en dehors des vacances scolaires)

BUT DE L'ASSOCIATION :

Selon ses statuts, l'Association a pour objet :

- d'étudier et de propager le chant choral spécialement dans la région Sud-Loire,
- d'exercer des activités musicales et artistiques : rencontres avec des Associations chorales analogues, organisation de concerts, etc...

A QUI S'ADRESSE-T-ELLE SPECIALEMENT :

A tous ceux qui aiment chanter et qui désirent pratiquer le chant choral dans une ambiance amicale. Il suffit d'avoir une voix juste, aucune connaissance musicale particulière n'est indispensable au départ.

NATURE DES DIFFERENTES ACTIVITES PROPOSEES - JOURS, HEURES ET LIEUX DE CES ACTIVITES :

- Répétition hebdomadaire chaque mardi soir à 20 h, Salle Municipale - 40, rue Jean Jaurès à REZE. (Il suffit de venir s'y présenter pour prendre contact avec la chorale).
- un dimanche ou un week-end de travail chaque trimestre.

Le répertoire habituel comprend notamment ; chansons de la Renaissance, des chants du folklore et des chansons contemporaines.

REDEVANCES DEMANDEES POUR Y PARTICIPER :

Aucune cotisation n'est exigée pour adhérer à l'Association. Il est seulement demandé une participation aux frais d'achat des partitions musicales (environ 1 franc pour chaque partition qui reste ensuite propriété du choriste.)

COMITE REZEEN DU JUMELAGE

LIEU DU SIEGE SOCIAL A REZE :

Hôtel de Ville de REZE.

RESPONSABLE :

M. Serge CONCHAUDRON, Adjoint au Jumelage.

Permanence à l'Hôtel de Ville, tous les vendredis après-midi de 14 h à 17 h 30.

Tél. 75.63.93

Les Communes sont issues des groupements naturels dans lesquels les hommes ont cherché, d'instinct, sécurité et solidarité. C'est dans ces communes qu'ont été définies les libertés sans lesquelles il n'est pas de vie sociale possible.

En cette fin de vingtième siècle, la Commune demeure, plus que jamais, l'espoir des hommes. Groupement démocratique, elle permet la coopération de tous ses membres dans le seul intérêt général. Il nous a donc semblé naturel que notre commune, votre ville, prépare ainsi tous nos concitoyens à établir avec d'autres villes à travers toutes les nations, des relations sans préjugés ni arrières-pensées, mais, au contraire, libres et confiantes.

C'est dans cet esprit qu'ont été établies des relations de Jumelage avec la Ville Allemande de SAINT-WENDEL. Le Jumelage est l'affaire de tous les Rezéens sans distinction d'aucune sorte : Associations, Jeunes, Familles, Individuels. Dans cette optique le but du Comité est de développer les échanges entre les 2 villes et d'instaurer dès que cela sera possible des cours de langue allemande afin de rendre les contacts plus faciles et plus fructueux entre les habitants des Cités Jumelées.

Le Comité Rezéen du Jumelage a souscrit entièrement à la Charte des Villes Jumelées et au Programme de la Fédération Mondiale des Villes Jumelées.



**FOYER SOCIO-EDUCATIF
DE LA CITE TECHNIQUE DE REZE**

LIEU DU SIEGE SOCIAL A REZE :

Lycée Polyvalent Nationalisé Mixte - Place Jean Perrin - REZE

NOMS, ADRESSES ET N° DE TELEPHONE DES RESPONSABLES :

*M. RENOU GILLES - 16, rue du Docteur Brindeau - NANTES
M. GOURLAY, Proviseur du Lycée - 1, Place Jean Perrin - Tél. 75.50.14*

BUT DE L'ASSOCIATION :

Développer la personnalité des élèves par une participation active à toutes les activités socio-éducatives.

A QUI S'ADRESSE-T-ELLE SPECIALEMENT :

*A tous les élèves de l'Etablissement (Externes, Demi-Pensionnaires, Internes)
A tous les personnels de l'Etablissement (Administratif, Enseignant, Agents).*

NATURE DES DIFFERENTES ACTIVITES PROPOSEES - JOURS, HEURES ET LIEUX DE CES ACTIVITES :

- Association Sportive : Mercredi après-midi de 14 h 30 à 17 h
- Ciné-Club : Mercredi soir de 19 h 30 à 21 h 30 (15 jours)
- Expression dramatique : Vendredi soir de 19 h 30 à 21 h 30 (Maison des Jeunes)
- Céramique : Vendredi soir de 17 h 45 à 19 h 45
- Philatélie : Lundi soir de 17 h 45 à 18 h 45 (15 jours)
- Echecs et Dames : Lundi, mardi, jeudi, vendredi de 12 h 30 à 13 h 30
- U.N.E.S.C.O. : Mercredi soir de 19 h 30 à 21 h 30. (1 fois par mois).

REDEVANCES DEMANDEES POUR Y PARTICIPER :

2 F, cotisation générale du Foyer Socio-Educatif + une cotisation variable suivant les clubs (entre 2 et 5 F).

ASSOCIATION FRANCE ROUMANIE

LIEU DU SIEGE SOCIAL A REZE :

Maison des Jeunes, Allée du Dauphiné - REZE.

NOM, ADRESSE ET N° DE TELEPHONE DU RESPONSABLE :

M. JOUMOUILLE Henri - 2bis, rue Jean Tanguy - Tél. 75.93.03

BUT DE L'ASSOCIATION :

Développement des relations culturelles et amicales entre la Roumanie et la France.

A QUI S'ADRESSE-T-ELLE SPECIALEMENT :

A tous.

NATURE DES DIFFERENTES ACTIVITES PROPOSEES - JOURS, HEURES ET LIEUX DE CES ACTIVITES :

Expositions, soirées-débats et cinématographiques, échanges et relations scolaires.

REDEVANCES DEMANDEES POUR Y PARTICIPER :

20 F. par an.



MAISON DES JEUNES ET DE LA CULTURE

LIEU DU SIEGE SOCIAL A REZE :

Allée du Dauphiné - REZE

NOMS, ADRESSES ET N° DE TELEPHONE DES RESPONSABLES :

- M. HORVENO Grégoire (Directeur) (
- M. QUINQUIS Ivan (Directeur Adjoint))TÉL. 75.57.28
- Mlle CHAUVET Gisèle (Secrétaire Administrative) (

BUT DE L'ASSOCIATION :

Statuts de la M.J.C. :

- Article 2

Cette Association a pour buts la création, la gestion et le contrôle de la Maison des Jeunes et de la Culture de REZE.

La M.J.C. qui constitue un élément essentiel de l'équipement social et culturel d'une communauté : village, bourg, ville, quartier, groupe de communes, offre à la population, aux jeunes comme aux adultes, la possibilité de prendre conscience de leurs aptitudes, de développer leur personnalité et de se préparer à devenir les citoyens actifs et responsables d'une communauté vivante. Elle assure par ailleurs la formation d'animateurs.

- Article 3

A cet effet, elle peut mettre à la disposition de la population, dans le cadre d'installations diverses (foyers, salles de jeux, de cours, de réunions, de spectacles, de sports, centres de séjour, restaurants) avec le concours d'éducateurs, permanents ou non, des activités récréatives et éducatives variées : physiques, pratiques, intellectuelles, artistiques, sportives, économiques, civiques, sociales etc...

- Article 4

La Maison des Jeunes et de la Culture est ouverte à tous, à titre individuel. Les mouvements de jeunesse, groupements et institutions d'éducation populaire y sont accueillis aux conditions précisées au règlement intérieur.

- Article 5

La Maison des Jeunes et de la Culture est laïque c'est-à-dire respectueuse des convictions personnelles.

Elle s'interdit toute attache avec un parti ou une confession.

A QUI S'ADRESSE-T-ELLE SPECIALEMENT :

A tous les âges et plus particulièrement aux jeunes.

NATURE DES DIFFERENTES ACTIVITES PORPOSEES - JOURS, HEURES ET LIEUX DE CES ACTIVITES :

Toutes les activités sont pratiquées au Siège, Allée du Dauphiné (Sauf natation et plein air).

Liste et horaires des ateliers de la Maison de Jeunes :

- | | | |
|------------------------|-------------------------------|------------------------------|
| - Yoga | : Lundi de 17 h 45 à 19 h 45 | - Adultes et Jeunes |
| - Flûte à bec | : Mardi de 18 h à 20 h | - 3e et 4e année |
| | Samedi de 17 h à 19 h 30 | - Débutants - 2e année |
| - Gymnastique féminine | : Mardi de 15 h à 16 h |) |
| | Jeudi de 19 h 30 à 20 h 30 | (Adultes et Jeunes |
| | Vendredi de 15 h à 16 h |) |
| - Céramique poterie | : Mardi de 14 h à 16 h | - Adultes et Jeunes |
| | Mardi de 20 h à 22 h | - Adolescents |
| | Mercredi de 9 h 30 à 11 h 30 | - Enfants |
| - Sérigraphie | : Mercredi de 14 h à 16 h | - Jeunes |
| - Décoration peinture | : Mercredi de 21 h à 23 h | - Enfants de 8 à 12 ans |
| | Mercredi de 9 h à 10 h 30 | - Enfants de 6 à 8 ans |
| | Mercredi de 10 h 30 à 11 h 30 | - Adultes, Jeunes et Enfants |
| - Guitare classique | : Samedi de 14 h à 18 h | |
| - Photographie |) | |
| - Art Dramatique | (Non défini | |
| - Natation |) | |

Activités de caractère partiel :

Camping, Ciné-Club, Conférences-Débats, Expositions, Plein-Air, Spectacles, Sorties spectacles, Soirées cabaret, etc.

Le Foyer permet la rencontre, la consultation de quotidiens hebdomadaires, revues et brochures diverses. Il existe une bibliothèque-documentation.

Possibilité de pratiquer en détente le ping-pong, et jeux de sociétés.

REDEVANCES DEMANDEES POUR Y PARTICIPER :

La fréquentation régulière de la M.J.C. nécessite une adhésion (prise de la carte) d'un montant de 15 F.

La participation régulière aux activités nécessite une cotisation dont le montant varie de 35 F à 75 F.



OFFICE MUNICIPAL DE LA CULTURE

LIEU DU SIEGE SOCIAL A REZE :

Allée du Dauphiné (M.J.C) - REZE

NOM, ADRESSE ET N° DE TELEPHONE DU RESPONSABLE :

Secrétariat de l'O.M.C. - Allée du Dauphiné - Tél. 75.57.28

BUT DE L'ASSOCIATION :

- *Créer un lien entre les Associations rezéennes ayant vocation culturelle ou artistique,*
- *faciliter leur contact avec le public,*
- *s'efforcer de coordonner les différentes manifestations et en organiser elle-même,*
- *aider à sa demande la Municipalité dans la vie culturelle de la Cité,*
- *aider à susciter toute initiative susceptible de créer et de développer les activités culturelles,*
- *oeuvrer à préparer les conditions de l'avènement d'une véritable culture populaire où le loisir permettra d'épanouir un être conscient et social.*

A QUI S'ADRESSE-T-ELLE SPECIALEMENT :

Jeunes et adultes.

NATURE DES DIFFERENTES ACTIVITES PROPOSEES - JOURS, HEURES ET LIEUX DE CES ACTIVITES :

Concerts, Danses, Expositions, Spectacles, Marionnettes, Ecole de musique - 6 classes : guitare, trompette, clarinette, violon, chant choral, flûte (+ solfège).

Lieu : Théâtre Municipal, M.J.C., Etablissements scolaires, Gymnases.

REDEVANCES DEMANDEES POUR Y PARTICIPER :

*Entrées : 10 F ou 7 F (adhérents, groupes, jeunes)
4 F ou 3 F et 2,50 F Scolaires.*



POETIC 7

LIEU DU SIEGE SOCIAL A REZE :

194, rue Maurice Joucaud à REZE.

NOM, ADRESSE ET N° DE TELEPHONE DU RESPONSABLE :

M. PIOUS Georges - 194, rue M. Joucaud - Tél. 75.74.34

BUT DE L'ASSOCIATION :

Propager la poésie.

A QUI S'ADRESSE-T-ELLE SPECIALEMENT :

A tous.

NATURE DES DIFFERENTES ACTIVITES PROPOSEES - JOURS, HEURES ET LIEUX DE CES ACTIVITES :

Deux soirées poésie sur :

- G. COUTE, Poète en dehors,*
- Montmartre de VILLON à BRASSENS.*

REDEVANCES DEMANDEES POUR Y PARTICIPER :

Deux soirées poésie ; l'une sur le Poète en-dehors, Gaston COUTE, l'autre sur la poésie engagée de VILLON à nos jours (dates non connues à ce jour).

La participation financière des spectateurs ne peut être précisée actuellement.



E. ASSOCIATIONS POLYVALENTES

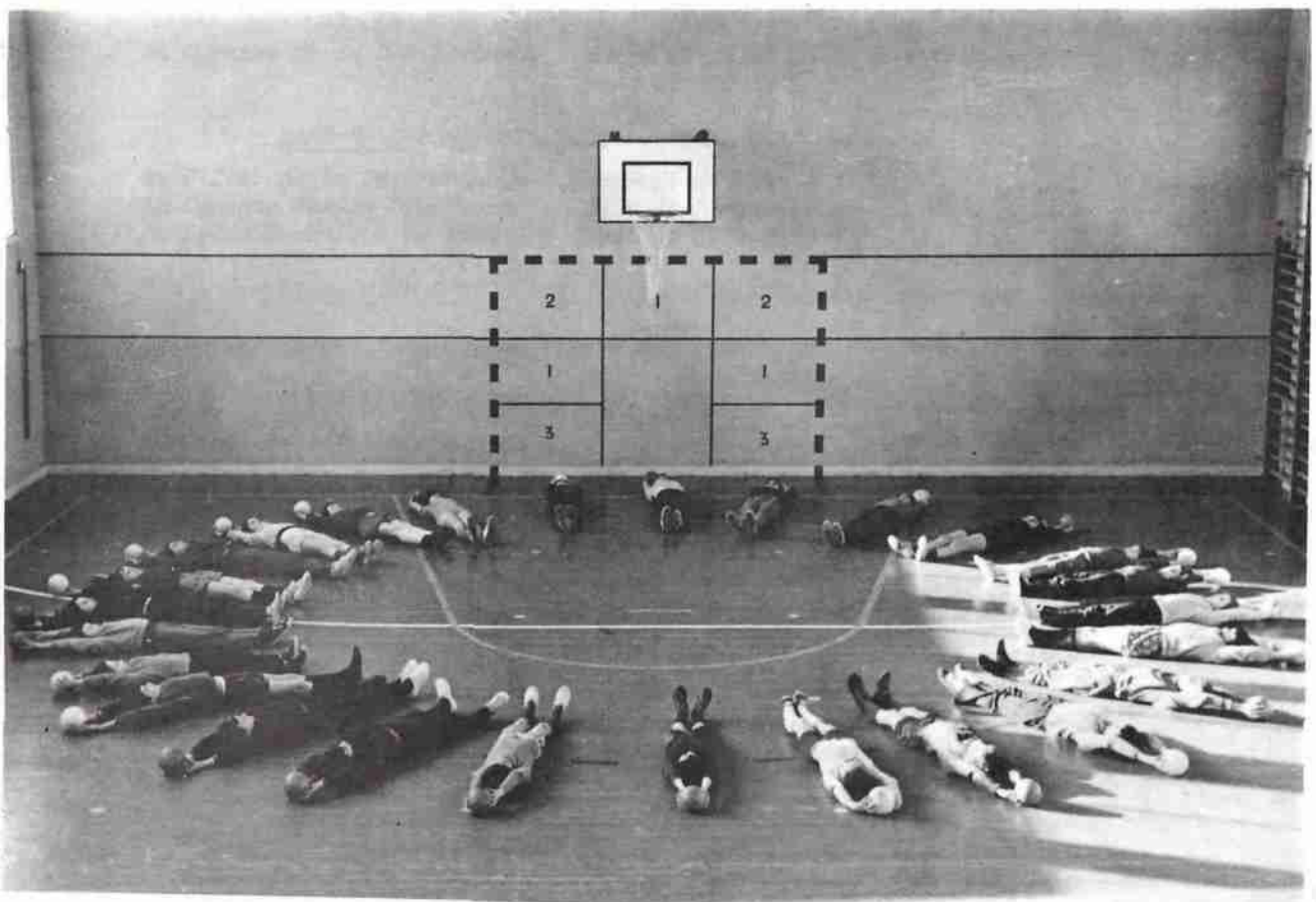

1. ASSOCIATIONS POLYVALENTES

(13)



**CENTRE D'EDUCATION POPULAIRE
AMICALE LAIQUE HOUSSAIS CHENE-CREUX**

LIEU DU SIEGE SOCIAL A REZE :

Ecole Publique, Rue M. Jouaud, La Houssais.

NOM, ADRESSE DU RESPONSABLE :

M. MORNET - 28, Avenue des Cévennes - REZE.

BUT DE L'ASSOCIATION :

Dans le secteur adultes : développer l'action socio-culturelle. Mettre à la disposition dans les secteurs adolescents et enfants tous les moyens nécessaires au développement de l'éducation physique, des activités éducatives, sociales et récréatives. Manifester sa fidélité à l'enseignement public dans un idéal laïc.

A QUI S'ADRESSE-T-ELLE SPECIALEMENT :

Aux adultes, adolescents, enfants.

NATURE DES DIFFERENTES ACTIVITES PROPOSEES - JOURS, HEURES ET LIEUX DE CES ACTIVITES :

- BASKET-BALL : M. AUBIN - Rue Maryse Bastié
Au groupe scolaire du Chêne-Creux : Lundi, mardi et vendredi de 18 à 20 h.
Mercredi de 10 à 12 h et de 13 h 30 à 20 h 30.
Jeudi de 18 h à 22 h.
Samedi de 14 h à 16 h.
- Au Gymnase Château-Nord : Jeudi de 18 h à 20 h
Vendredi de 19 h à 22 h
- Au Gymnase de la Petite-Lande : Mardi et jeudi de 20 h à 22 h.
Mercredi de 21 h à 22 h.
- HAND-BALL : M. GUILBAUDEAU - 504, Cité Radiéuse.
Au C.E.S. de la Petite-Lande : Mercredi de 18 h à 19 h.
Au Gymnase Julien Douillard : Jeudi de 18 h à 19 h.
Au Lycée Technique de REZE : Jeudi de 20 h à 22 h.
- EXPRESSION CORPORELLE, Initiation à la Danse Classique : M. MORNET
28, Avenue des Cévennes
Salle des Sports du Groupe Scolaire du Chêne Creux : Mercredi de 18 h 15 à 21 h.
- C.L.A.P., Aéromodélisme : M. RACINEUX - Avenue des Gats
Au Local de l'Amicale auprès de l'école maternelle du Chêne-Creux : Samedi de 14 h à 18 h.
- GYMNASTIQUE VOLONTAIRE : Mme SOTIN - La Gagnerie - 174 rue Maurice Jouaud
A la Salle des Sports du Groupe Scolaire du Chêne Creux : Lundi de 20 h à 21 h.
- COMMISSION DES FETES : M. BACHELIER - 39, rue Georges Berthomé.

REDEVANCES DEMANDEES POUR Y PARTICIPER :

Elles sont variables suivant les disciplines. La redevance comprend :

- carte confédérale de la Ligue de l'Enseignement,
- licence,
- assurance.

AMICALE LAIQUE DE L'OUCHE DINIER

LIEU DU SIEGE SOCIAL A REZE :

Ecole Publique de l'Ouche Dinier, Rue Emile Blandin - REZE.

NOM, ADRESSE ET N° DE TELEPHONE DU RESPONSABLE :

M. MARTIN Pierre - 4, rue de la Basse Lande - Tél. 75.68.27

BUT DE L'ASSOCIATION :

Aide à l'Ecole Publique et création de Loisirs.

A QUI S'ADRESSE-T-ELLE SPECIALEMENT :

Aux enfants d'âge scolaire et post-scolaire.

NATURE DES DIFFERENTES ACTIVITES PROPOSEES - JOURS, HEURES ET LIEUX DE CES ACTIVITES :

- Aéromodélisme
le mercredi et le samedi de 14 h à 17 h au Siège.
- Danse
*le mercredi après-midi en 2 groupes : de 14 h à 15 h au Siège,
le samedi en 2 groupes : de 14 h à 16 h au Siège.*
- Hand-Ball
*Féminines : le mardi soir de 18 h à 20 h au Gymnase de la Petite Lande,
Jeunes : le mercredi après-midi de 14 h 30 à 17 h au Terrain de l'Ouche-Dinier,
Adultes : le jeudi de 19 h 30 à 23 h au Gymnase de la Petite Lande.*
- Prochainement, section Ping-Pong.

REDEVANCES DEMANDEES POUR Y PARTICIPER :

Carte de la F.A.L. et de l'Amicale plus une cotisation de 20 F.

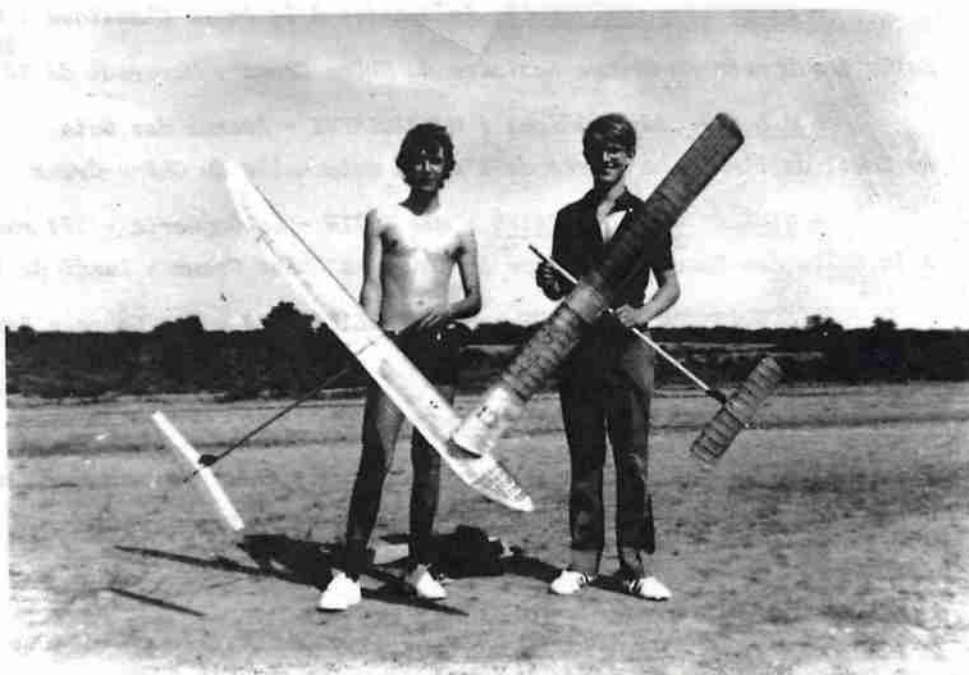

**CENTRE D'EDUCATION POPULAIRE
AMICALE LAIQUE DE REZE-CENTRE**

LIEU DU SIEGE SOCIAL A REZE :

8, rue des Roquios à REZE.

NOM ET ADRESSE DES RESPONSABLES :

*M. GRIMAUD, Président - 9, rue Etienne Lemerle - REZE
M. BURGAUD Norbert, Secrétaire - 5, place Major - TRENTEMOULT*

BUT DE L'ASSOCIATION :

*Aider les enfants de l'Ecole Publique, resserrer les liens entre les anciens,
offrir des activités accessibles à tous.*

A QUI S'ADRESSE-T-ELLE SPECIALEMENT :

Aux enfants des Ecoles, aux parents et amis.

NATURE DES DIFFERENTES ACTIVITES PROPOSEES - JOURS, HEURES ET LIEUX DE CES ACTIVITES :

Salle J.B. Marchais - 8, rue des Roquios à REZE-Bourg :

- Ping-Pong : Lundi de 18 h à 19 h
- Gymnastique Féminine : Mardi de 15 h à 16 h et de 20 h à 21 h
- Danse classique : Mardi de 17 h 30 à 19 h 30

Pour la Danse et la Gymnastique, s'adresser à Mme MARCHAIS, 3 place J.B. Daviais à REZE - Tél. 75.62.23.

Salle Château-Nord - Terrain de Trentemoult :

- Basket : Mardi de 18 h à 20 h
- Mercredi de 18 h 30 à 20 h 30
- Samèdi après-midi
- Dimanche de 8 h 30 à 12 h et de 14 h à 18 h.

S'adresser à M. J.C. CODET, 6 allée Blaise Cendrars - Tél. 75.59.45.

REDEVANCES DEMANDEES POUR Y PARTICIPER :

- Ping-Pong : Carte confédérale. Il n'est pas demandé momentanément de participation aux frais.
- Danse et Gymnastique : Carte confédérale et participation aux frais de gestion de ces activités.
- Basket : Carte confédérale, Assurance, Carte Fédération Française de Basket-Ball.

**FOYER DE JEUNES ET D'EDUCATION POPULAIRE
AMICALE LAIQUE DE PONT-ROUSSEAU**

LIEU DU SIEGE SOCIAL A REZE :

19 Bis, Rue Pierre Brossolette .

NOM, ADRESSE ET N° DE TELEPHONE DU RESPONSABLE :

M. MORIN Paul, Président - 5, Allée de Bretagne - Tél. 75.50.76

BUT DE L'ASSOCIATION :

Par ses moyens, le foyer contribue à l'émancipation intellectuelle et sociale, et à la formation civique. Par son action, il entend manifester sa fidélité à l'idéal Laïque et à l'enseignement public en prolongeant son oeuvre dans le même esprit.

Le foyer comprend plusieurs secteurs d'activités :

- sections adultes,
- sections jeunes,
- éducation physique, intellectuelle, artistique,
- information scientifique, technique, économique et sociale.

NATURE DES DIFFERENTES ACTIVITES PROPOSEES - JOURS, HEURES ET LIEUX DE CES ACTIVITES :

ANIMATION CULTURELLE : *Pratique des danses folkloriques de tous pays, expressions corporelles et poétiques.*

- *a partir de 14 ans*

Lundi de 19 h à 20 h 30.

Responsables : M. BUREL Guy - 25, rue Clément Bachelier à REZE

Mlle MORIN Arlette - 5, av. de Bretagne - REZE - Tél. 75.50.76

Lieu d'activité : Le Foyer.

BASKET-BALL :

- *Ecole de Mini-Basket : de 5 à 8 ans.*

Compétition Mini-Basket et Basket masculin-féminin

Mercredi après-midi, soirées de semaines et dimanche matin.

Responsables : M. DREYER Charles - 8, Allée de Guérande à REZE

M. COCHARD Jacques - 11, Allée Paul Eluard à REZE - Tél. 75.50.96

Lieu d'activité : au Foyer - Salles Château-Nord et Julien Douillard.

DANSE CLASSIQUE :

- *Cours de danse classique : Professeur, Mlle LEMOIGNE*

Mercredi, samedi suivant l'âge : de 19 h à 21 h.

Responsable : M. GUILLON Michel - 47, rue Grand'Haie à REZE - Tél. 75.43.78

Lieu d'activité : au Foyer.

DANSES POPULAIRES "PIBALLES" : *Cours de danses folkloriques du Pays Nantais, Vendée, Poitou, Bretagne.*

- *de 8 à 14 ans*

Mercredi de 16 h à 18 h

Responsables : M. BONNEAU Michel - 79, rue du Château à REZE.

Mme BON Michèle - 3, rue de l'Ardèche à ST HERBLAIN.

Lieu d'activité : au Foyer.

FOOTBALL :

- Championnats Fédération Française de Football et U.F.O.L.E.P. Tournois Ecole
Mercredi, samedi suivant l'âge
Responsable : M. ELINEAU Jean-Claude - Café de la Gare - 32, av. de la Libération
à REZE - Tél. 75.65.83 (après 18 h).

GYMNASTIQUE : Education physique, mouvement d'ensemble.

- travail aux agrès, garçons et filles
Lundi, mardi, jeudi, vendredi de 18 h 30 à 20 h 30 suivant âge et sexe
Responsables : M. TOURILLON Robert - 55, av. de la Libération à REZE
Mlle COUTANT - 5, av. du Mont-Blanc à REZE - Tél. 75.50.75
Lieu d'activité : au Foyer.

HANDICAPES-PHYSIQUES : Activités de sport pouvant être pratiquées par des handicapés (basket, natation, tennis de table)

- compétition dans le cadre de la Fédération Française des sports pour Handicapés.
mercredi, vendredi de 19 h à 21 h
Responsable : M. LANGLET Jean-Paul - 35, av. des Blés d'Or - Le Joli Mai
ORVAULT 44700 - Tél. 40.08.05
Lieu d'activité : au Foyer et Gymnase de la Petite-Lande - Av. des Déportés à REZE.

NATATION :

- formation des enfants et adultes dans les 4 nages + connaissance de sauvetage.
Vendredi de 19 h à 21 h 45
Responsables : Mme JANIN - 12, rue Guy Lelan à REZE - Tél. 47.83.60
Mme LE PAVEC - 2, rue François Sorin à REZE
M. LACASSAGNE - 1, allée Louis Pergaud à REZE
M. BREGIER Michel - 10, Passage du Pélican à REZE
Lieu d'activité : Piscine Municipale.

TENNIS DE TABLE :

- Ecole de tennis de table
Compétition, tournois, garçons et filles
Jeudi de 20 h 30 à 23 h
Responsables : M. RENAUDINEAU Freddie - 32, rue Charyau à NANTES Chantenay
M. DELALANDE Gilles - 9, allée Paul Eluard à REZE - Tél. 75.42.38
Lieu d'activité : au Foyer.

PETANQUE :

- Jeux de boules ouverts à tous - Compétition, concours et tournoi
Responsables : Mme Simone BERGENEAU - 4, allée du Lac de Gd Lieu à REZE
M. ROCHER Jean-Pierre - 6, allée Ponchateau à REZE.
Lieu d'activité : tous les jours place du Pays de Retz et stades de la Trocar-
dière et de la Robinière.

REDEVANCES DEMANDEES POUR Y PARTICIPER :

Animation Culturelle : 30 F par an
Basket-Ball : 35 à 60 F par an suivant l'âge
Danse Classique * 100F par an
Danses populaires "Piballes" : 50 F par an
Football : 30 à 45 F par an suivant l'âge

Gymnastique : 80 F par an
Handicapés physiques : 50 F par an
Natation : 60 F par an
Tennis de table : 38 à 70 F par an suivant
âge et en fonction des licences
Pétanque : 45 à 60 F par an (retraités)
50 à 65 F par an (en fonction des licences)

CERCLE SAINT-PAUL

LIEU DU SIEGE SOCIAL A REZE :

38, rue Julien Douillard - REZE

NOM, ADRESSE ET N° DE TELEPHONE DU RESPONSABLE :

M. G. RENAULT, Président - 58, rue Mazureau - Tél. 75.41.91

BUT DE L'ASSOCIATION :

L'emploi rationnel de l'Education Physique, des sports individuels et collectifs, de la préparation militaire.

Les activités culturelles d'éducation populaire, les loisirs sous toutes les formes.

Le développement des activités de plein air et toutes oeuvres ayant pour objet l'hygiène et la santé de ses membres, des forces physiques et morales de la jeunesse et de créer entre tous ses membres des liens d'amitié et de solidarité.

A QUI S'ADRESSE-T-ELLE SPECIALEMENT :

Ouverte à tous.

NATURE DES DIFFERENTES ACTIVITES PROPOSEES - JOURS, HEURES ET LIEUX DE CES ACTIVITES :

	LUNDI	MARDI	MERCREDI	JEUDI	VENDREDI	SAMEDI	DIMANCHE
<u>MASCULINS</u>							
Gymnastique			15h30-17h				9h30-11h
Basket		17h -19h P 19h -20h30 C 20h30-22h30 S	20h30-22h30 J		18h30-20h B		
Boules et cartes	15h -20h30					15h -20h30	9h -12h 15h -20h30
<u>FEMININES</u>							
Gymnastique			14h -17h30 19h -21h		19h -21h	14h -17h30	9h45-12h
Basket			19h -20h30		20h -22h		
Danse Classique			14h -18h			14h -16h	
Majorettes						16h30-18h30	10h -12h
<u>MIXTES</u>							
Musique	18h30-19h30	18h30-19h30				17h -20h	10h -12h
Tennis de table		17h30-22h	18h -22h	17h -21h	17h - 23h	16h -20h	8h -13h
Tir			14h30-19h			14h30-19h	9h -12h

P : Poussins - B : Benjamins - C : Cadets - J : Juniors - S : Seniors

F. ASSOCIATIONS DE LOISIRS A CARACTERE SOCIAL

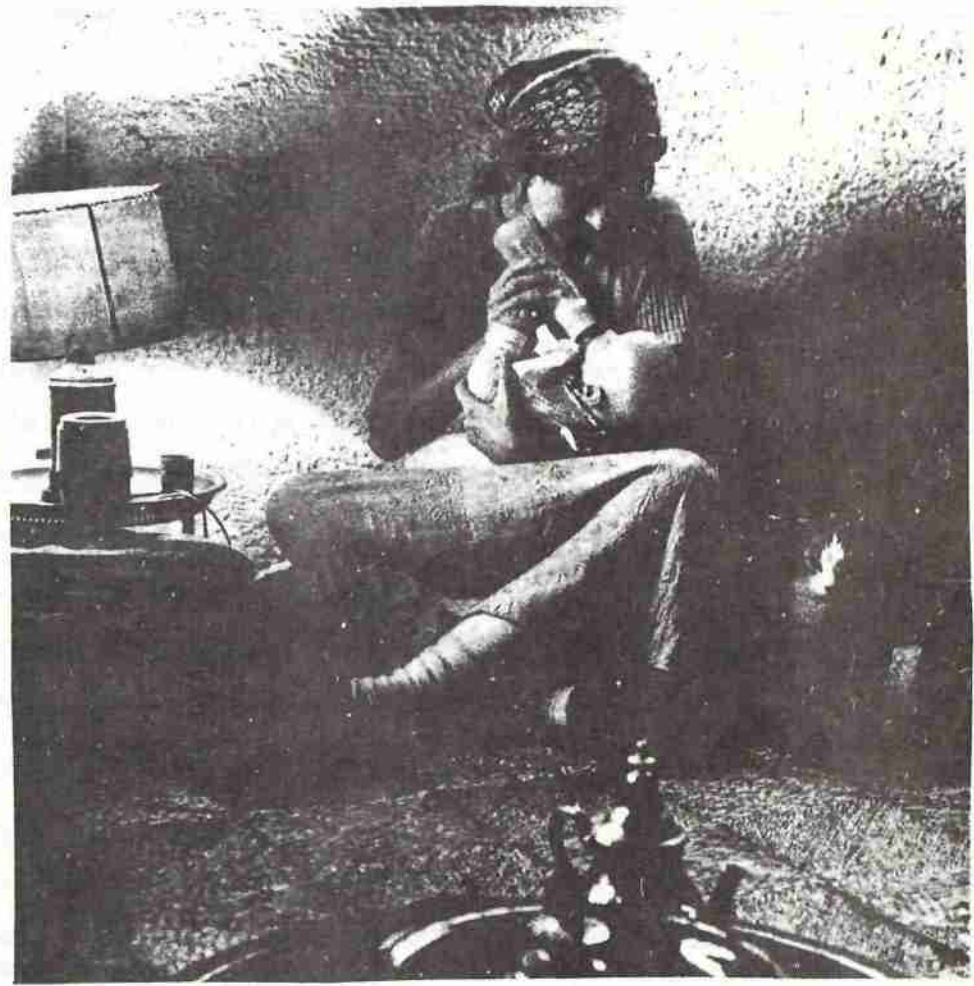

ASSOCIATION OF LOISIRS & CREATIFC SOCIAL
BY THE YEAR



CAISSE D'ALLOCATIONS FAMILIALES

LIEU DU SIEGE SOCIAL A REZE :

Centre Social, Allée de Provence.

NOM, ADRESSE ET N° DE TELEPHONE DU RESPONSABLE :

Economie Familiale, Allée de Provence - Tél. 75.52.00

BUT DE L'ASSOCIATION :

Assurer la formation et le perfectionnement dans le domaine familial, ménager.

A QUI S'ADRESSE-T-ELLE SPECIALEMENT :

*Aux jeunes à partir de 12 ans.
Aux adolescents à partir de 14 ans.
Aux mères de familles et jeunes travailleurs.*

NATURE DES DIFFERENTES ACTIVITES PROPOSEES - JOURS, HEURES ET LIEUX DE CES ACTIVITES :

Ameublement, Cuisine, Couture-raccommodge, Puériculture.

Jours et heures variables en fonction des groupes. Les activités ayant lieu au Centre Social, Allée de Provence et au Centre Ménager, Rue A. Huchon.

REDEVANCES DEMANDEES POUR Y PARTICIPER :

*Les prix varient suivant les activités. En moyenne, il faut compter 12 F par trimestre.
Des permanences pour tous renseignements ont lieu chaque semaine. Voir les horaires affichés dans chaque Centre.*



AMICALE "LA RAGONNAISE"

LIEU DU SIEGE SOCIAL A REZE :

Café-Tabac à Ragon - Rue Ernest Sauvestre - REZE.

NOM, ADRESSE DU RESPONSABLE :

M. BOUYER Raymond, Président - 17, rue Pierre Legendre

BUT DE L'ASSOCIATION :

Secourir les sociétaires militaires, malades, les membres nécessiteux dans le besoin.

A QUI S'ADRESSE-T-ELLE SPECIALEMENT :

Aux adultes, adolescents.

NATURES DES DIFFERENTES ACTIVITES PROPOSEES - JOURS, HEURES ET LIEUX DE CES ACTIVITES :

Ball trap : le jeudi de l'Ascension sur le champ de foire de Ragon.

Course cycliste : le jeudi de l'Ascension

Fête foraine : le jeudi de l'Ascension

Jeux de boules : tous les dimanches au Stade de la Robinière.

REDEVANCES DEMANDEES POUR Y PARTICIPER :

Cotisation annuelle de 6 F à 10 F comprenant assurance, etc.

LEXIQUE DES ACTIVITES

CULTURE

- Art dramatique : M.J.C - F.S.E.C.T.R
- Ciné-Club : M.J.C - F.S.E.C.T.R
- Concerts : O.M.C
- Conférences-débats : M.J.C
- Décoration-peinture : M.J.C
- Echanges scolaires : Fr. Roum.
- Enquêtes : E.E.D.F
- Expositions : O.M.C - M.J.C - Fr. Roum.
- Expression Dramatique : F.S.E.C.T.R
- Poésie : Poétic 7
- Soirées cabaret : M.J.C
- Soirées débats, cinéma : Fr. Roum.
- U.N.E.S.C.O : F.S.E.C.T.R

LOISIRS

- Aéromodélisme : A.L.H.C.C - A.L.O.D - AS. Sp. St-Paul
- Ameublement : C.A.F
- Céramique : F.S.E.C.T.R - M.J.C
- Chant : Chorale R.G - O.M.C - E.E.D.F - Ecl. Neutres
- Couture : C.A.F
- Cuisine : C.A.F
- Danse Classique : A.L.H.C.C - A.E.P.R - A.L.O.D - A.L.R.C - O.M.C - Cercle St-Paul
- Danse Contemporaine : O.M.C - A.L.O.D
- Danse Folklorique : A.E.P.R - E.E.D.F
- Echecs et dames : F.S.E.C.T.R
- Expression Corporelle : A.E.P.R - O.L.H.C.C
- Jeux de société : M.J.C
- Majorettes : Cercle St-Paul
- Marionnettes : O.M.C
- Musique : Cercle St-Paul - O.M.C - M.J.C
- Philatélie : A.P.N - F.S.E.C.T.R
- Photographie : M.J.C - E.E.D.F
- Puériculture : C.A.F
- Sérigraphie : M.J.C
- Spectacles : M.J.C
- Travaux manuels : E.E.D.F

PLEIN AIR - TOURISME

- Camping : E.E.D.F - T.T - M.J.C - Ecl. Neutres
- Caravaning : T.T
- Centres Aérés : O.L.E
- Colonie : O.L.E
- Excursions : T.T - Ecl. Neutres
- Mercredis-Loisirs : O.L.E
- Plein Air : M.J.C - E.E.D.F - T.T - Ecl. Neutres
- Rallyes : T.T
- Séjours hôteliers : T.T

- Sports d'hiver : E.E.D.F - T.T - O.L.E
- Tourisme : T.T
- Vacances : T.T
- Village-Vacances : T.T

SPORTS :

- Athlétisme : A.S.B.R - U.S.E.P - A.S CES Allende, Petite-Lande, Lycée Jean Perrin, St-Paul
- Aïkido : A.S.B.R
- Ball Trap : La Ragonnaise
- Basket : A.L.H.C.C - A.E.P.R - A.L.R.C - A.S.B.R - Cercle St-Paul - A.S CES Pont-Rousseau, St-Paul
- Mini-Basket : U.S.E.P
- Boules : A.S.B.R - Ragonnaise
- Boxe Française et Anglaise : A.S.B.R
- Canoë : E.E.D.F
- Croisières-Régates : C.N. Trentemoult
- Cross : A.S.B.R - A.S CES Allende, Petite-Lande - Lycée Jean Perrin
- Cyclisme : A.S.B.R - U.C.R - U.S.C - Randonneurs L.O - Pédale Rezéenne - Ragonnaise
- Foot-Ball : A.E.P.R - A.S.B.R - E.S.R - R.O.C - A.S CES Allende, Petite-Lande - Lycée Jean Perrin, St-Paul
- Mini-Foot : U.S.E.P
- Gymnastique : M.J.C - A.L.H.C.C - A.E.P.R - A.L.R.C - Cercle St-Paul - A.S CES Jean Perrin
- Haltérophilie : A.S.B.R
- Hand-Ball : A.L.H.C.C - A.L.O.D - A.S.B.R - A.S CES Allende, Petite-Lande, Pont-Rousseau, Lycée Jean Perrin, St-Paul
- Mini-Hand : U.S.E.P
- Jeu à XIII : Rezé XIII
- Judo : A.S.B.R
- Karaté : Karaté Do Shito Ryu
- Natation : M.J.C - A.E.P.R - A.S.B.R - U.S.E.P - A.S Lycée Jean Perrin
- Patinage : Club Patinage Loire-Océan
- Pétanque : A.E.P.R
- Plongée s/marine : A.S.B.R
- Roller Skating : Roller Skating Rezéenne
- Rugby : A.S.B.R - A.S St-Paul
- Tennis : A.S.B.R - T.C.R - Club Jean Perrin - A.S Jean Perrin
- Tennis de table : M.J.C - A.L.R.C - A.E.P.R - Cercle St-Paul
- Tir : A.S.B.R - Cercle St-Paul
- Volley-Ball : A.S.B.R - A.S Jean Perrin
- Yoga : M.J.C

HANDICAPES PHYSIQUES

- Basket, Natation, Tennis de Table : A.E.P.R

les équipements municipaux

SALLES DE RÉUNIONS

- Salle JEAN JAURES
40, Rue Jean Jaurès

Capacité d'accueil : 150 personnes
Équipement : cabine de projection, écran, podium.

- Salle de MUSIQUE
Rue Fontaine Launay

Capacité d'accueil : 20 à 30 personnes

- Salle de RAGON
Champ de Foire

Capacité d'accueil : 20 à 30 personnes

- Salle Louis MACE
2, Rue Louis Macé

Capacité d'accueil : 20 à 30 personnes en 3 salles.

- Salle Rue de TOURAINE
(Face à la Sécurité Sociale)

Capacité d'accueil : 30 à 40 personnes.

- Salle Rue du BAS LANDREAU
(Angle Rue du Bas Landreau et Rue Cl. Debussy)

Capacité d'accueil : 80 personnes en 2 Salles.

N.B. Pour la réservation de ces salles, s'adresser à la Mairie de REZE, Bureau Enseignement, Sports, Loisirs, 8 jours avant la date d'utilisation.

MAISON DES JEUNES ET D'ÉDUCATION POPULAIRE

Allée du Dauphiné
Tél. 75.57.28

Superficie : 565,45 m²

PLACES :

Rez-de-Chaussée :

- fauteuils : 375
- strapontins : 72
447

Balcons :

- fauteuils : 560
- strapontins : 100
660

EQUIPEMENT :

. Scène :
longueur du cadre : 7 m
longueur totale : 13 m (dont 8 m utilisables)
hauteur : 5,20 m
profondeur utile : 6,50 m
hauteur du cintre : 13 m

- . Proscénium de 0,80 m x 7 m
- . Perches : 16 occupées, 16 libres
- . Rampe : bleu, blanc, rouge
- . Projecteurs d'ambiance : 2
- . Herses : 4
- . Fosse d'orchestre
- . Loges : 6 (capacité d'accueil : 5 personnes par loge).

BIBLIOTHEQUE MUNICIPALE

Centre Social
Allée de Provence

Au 1er étage du Centre Social, une bibliothèque bien aménagée est ouverte à tous les Rezéens :

- le lundi de 9 h à 12 h,
- le mercredi de 9 h à 12 h et de 14 h à 17 h,
- le samedi de 14 h à 18 h.

La Bibliothèque possède environ 13 000 livres et compte 850 abonnés. Elle accueille les personnes de tous âges. Les enfants à partir de 9 ans trouveront des albums éducatifs, puis plus tard un éventail des diverses collections pour la Jeunesse. Les adultes, eux, ont à choisir autant parmi les livres policiers, les romans que parmi les best-sellers actuels ou les documentaires.

Le prix de l'abonnement est actuellement de 12 F par an. Celui-ci sera porté à 15 F par an à compter du 1er Janvier 1976.

Un cahier de suggestions est à la disposition des lecteurs et chacun peut préciser les titres des ouvrages qu'il aimerait trouver à la Bibliothèque.

Les recherches des lecteurs sont facilitées par un fichier dans lequel les livres sont classés par auteurs et par titres.

INSTALLATIONS SPORTIVES

Depuis de nombreuses années, la Municipalité n'a cessé de travailler à l'amélioration des équipements sportifs de la Ville.

Cet équipement n'est pas encore complet mais cependant la Municipalité en retire une certaine et légitime satisfaction.

Deux stades, six gymnases, une piscine sont maintenant des réalités que nul ne peut ignorer.

STADES MUNICIPAUX

Stade LEO LAGRANGE

Avenue Léon Blum
Superficie : 11,47 hectares



Terrains :

- 1 terrain d'honneur football-rugby avec tribune couverte équipé d'un éclairage permettant des manifestations nocturnes,
- 2 terrains football-rugby.

Plateau d'évolution :

- 3 jeux de basket
- 1 jeu de hand-ball
- 1 jeu de volley-ball
- 1 mât, 3 cordes lisses

Athlétisme :

- piste en rub-kor (avec équipement annexe)
- aire de saut en hauteur
- aire de saut en longueur
- aires de lancers (poids, disque, javelo)

Ensemble vestiaire :

comportant notamment, douches chaudes et salle d'arbitre.

Stade de LA ROBINIERE

Rue de la Robinière
Superficie : 10,23 hectares

Terrains :

- 3 terrains de football
- 1 terrain de rugby
- 1 jeu de hand-ball
- 1 boulodrome de 4 couloirs

Athlétisme :

- 1 mât, 3 cordes
- 1 sautoir en longueur
- 1 sautoir en hauteur
- 1 aire de lancer
- 4 courts de tennis

GYMNASES ET PLATEAUX D'ÉVOLUTION

REZE-CENTRE

Rue Georges Grille

Gymnase : (Type A - 20 m x 15 m)

- équipement réglementaire
- 1 tracé de basket

Plateau d'évolution :

- tracés de hand-ball, volley-ball, basket-ball
- 1 sautoir en longueur
- 1 sautoir en hauteur

CHATEAU NORD

Allée de Provence

Gymnase : (Type 'B - 30 m x 20 m)

- équipement réglementaire
- jeu de basket et mini-basket

Plateau d'évolution :

(en cours d'aménagement)

CHATEAU-SUD

*Rue des Frères Lumière
et Place Jean Ferrin*

Plateau d'évolution :

- 2 jeux de basket
- 2 jeux de volley-ball
- 2 mâts avec cordes à grimper
- 1 aire de lancer
- 1 sautoir en longueur
- 1 sautoir en hauteur

Matériels divers.

LA HOUSSAIS

Rue Maurice Jouaud

- mât avec cordes à grimper
- matériels divers
- tracé de hand-ball

CHENE-CREUX

Place Jean-Baptiste et Henri Tendron

Gymnase : (Type A - 20 m x 15 m)

- équipement réglementaire
- jeu de basket et de mini-basket
- 6 cordes à grimper

Plateau d'évolution :

- 1 tracé de hand-ball
- 1 aire de saut en longueur et en hauteur.

Cour :

- 1 jeu de basket

OUCHE-DINIER

Rue de l'Ouche-Dinier

Plateau d'évolution :

- 1 jeu de Hand-ball

Dans la cour :

- 1 jeu de hand-ball
- 1 jeu de mini-basket
- 1 sautoir en hauteur
- 1 mât avec cordes à grimper

Matériels divers.

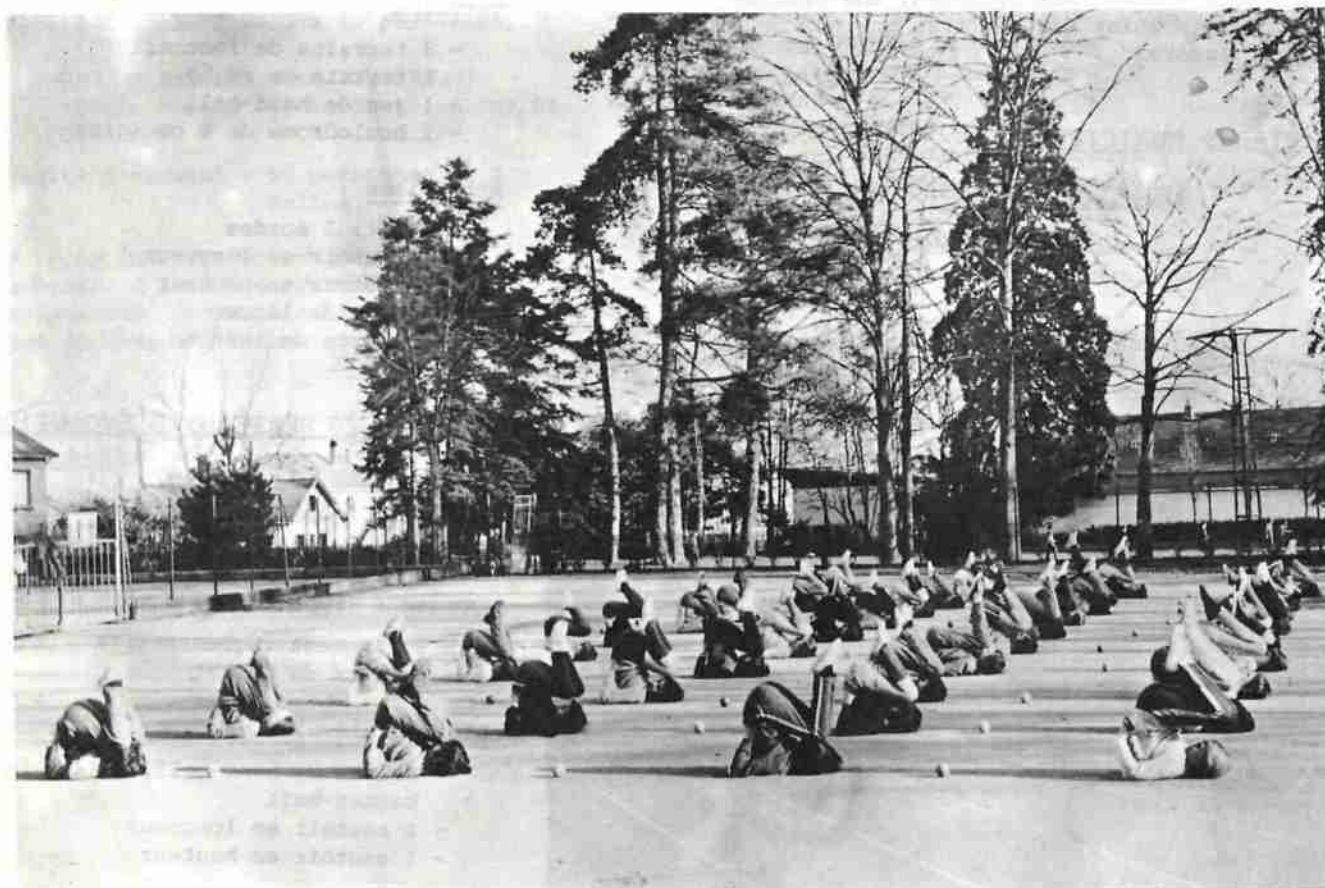

RAGON

Rue de la Mirette

Plateau d'évolution :

- 1 jeu de hand-ball
- 1 jeu de mini-basket
- 1 potence avec cordes à grimper
- 1 aire de saut en longueur et en hauteur

Matériel divers

PONT ROUSSEAU

Allée du Docteur Nogues

Gymnase : (Type A - 20 m x 15 m)

- équipement réglementaire
- 1 jeu de hand-ball
- 1 jeu de basket et de mini-basket

Plateau d'évolution :

- 1 jeu de hand-ball
- 2 jeux de mini-basket

PETITE-LANDE

Rue des Déportés

Gymnase : (Type C - 40 m x 20 m)

- équipement réglementaire
- 1 jeu de basket et des panneaux d'entraînement
- 1 jeu de hand-ball

- 1 jeu de tennis
- 3 jeux de volley-ball
- 2 rails à agrès, 12 cordes lisses
- possibilité de séparation par 2 rideaux de coton

Plateau d'évolution :

- 3 jeux de basket
- 3 jeux de hand-ball
- 1 jeu de volley-ball
- 1 aire de lancer
- 1 sautoir en hauteur
- 1 sautoir en longueur
- 1 piste de course
- 1 mât avec cordes à grimper.

PONT-ROUSSEAU

Rue Julien Douillard

Gymnase : (Type B - 30 m x 20 m)

Équipement semblable au Gymnase de Château-Nord.

Plateau d'évolution :

- 1 court de tennis
- 2 jeux de hand-ball
- 1 jeu de basket-ball

LYCEE POLYVALENT

Place Jean Perrin

Gymnase : (Type C - 40 m x 20 m)

Équipement semblable au Gymnase de la Petite-Lande.





PISCINE MUNICIPALE

La piscine municipale a ouvert ses portes au mois de Juillet 1973.

Située dans un cadre agréable, au sein du complexe sportif de la Trocardière, le succès qu'elle remporte auprès des Rezéens jeunes et moins jeunes montre qu'elle était une nécessité.

La piscine de la Trocardière est couverte et chauffée. Elle comporte :

- 1 bassin sportif de 25 m x 15 m
- 1 bassin d'apprentissage de 15 m x 12,50 m
- 1 pataugeoire pour jeunes enfants

En outre, il est à noter que la piscine de la Trocardière dispose d'une installation de traitement de l'eau au brome, ce qui évite les inconvénients rencontrés avec le traitement au chlore. Il s'agit donc d'un équipement moderne répondant aux derniers progrès de la technique.

Grâce à la piscine municipale, les Rezéens peuvent désormais profiter en toutes saisons des joies que procure la natation sportive ou de détente.

Toutefois, si celle-ci est un établissement sportif et de loisirs, c'est également un équipement à fins éducatives. En effet, la piscine est mise gratuitement à la disposition des enfants des écoles durant les heures scolaires.

Heures d'ouverture de la piscine au public :

1° En période scolaire :

- les mardi, jeudi, vendredi
de 12 h à 14 h et de 17 h à 20 h

- le samedi
de 12 h à 20 h
- Les mercredi, dimanche
de 9 h à 20 h

2° En dehors de la période scolaire :

Tous les jours, sauf le lundi, de 9 h à 20 h sans interruption.

Tarifs des redevances d'utilisation de la piscine :

ENTREES

	<u>Tarif normal</u>	<u>Tarif réduit</u>
Nageurs	6 F	3 F
Visiteurs	2 F	néant
Carte 10 entrées	30 F	15 F
Abonnement trimestriel	90 F	45 F

LECONS

	<u>Tarif normal</u>	<u>Tarif réduit</u>
10 individuelles	60 F	néant
10 collectives	20 F	néant

La gratuité de l'entrée est accordée aux accompagnateurs non baigneurs :

- des enfants de moins de 6 ans
- des infirmes titulaires d'une carte d'invalidité prévoyant la nécessité d'accompagner, pour lesquels sont donnés des leçons de natation et pendant le temps utile à cet enseignement.

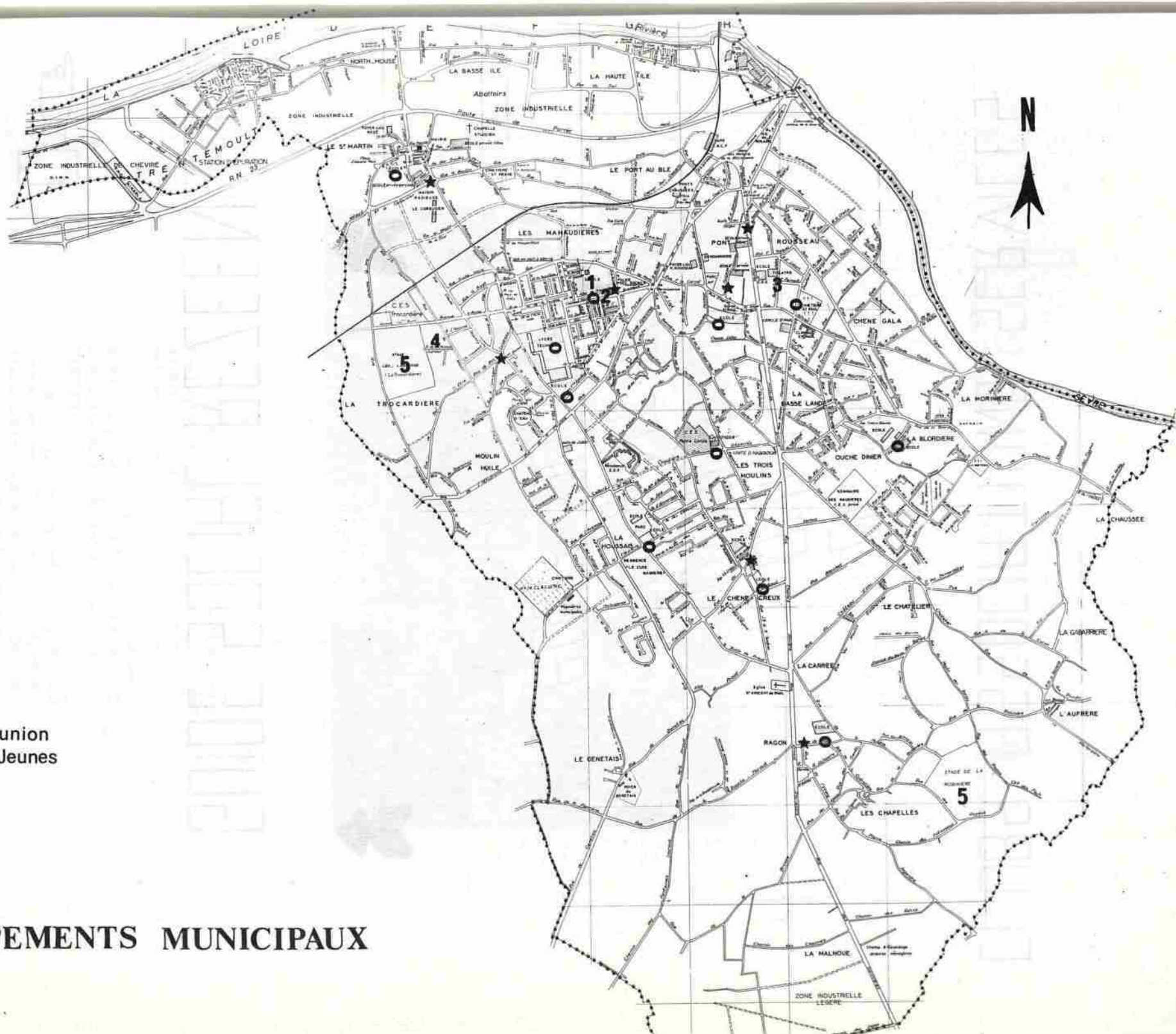

- Gymnases
- ★ Salles de réunion
- 1 Maison des Jeunes
- 2 Bibliothèque
- 3 Théâtre
- 4 Piscine
- 5 Stades

EQUIPEMENTS MUNICIPAUX

CLUBS ASSOCIATIONS SERVICES

OU ?

QUI ?

QUOI ?

COMMENT ?

POUR QUOI ?



GUIDE SOCIAL REZEEN

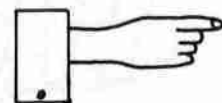

Le Centre Social



Le Centre Social a à connaître une multitude de problèmes, d'autant plus délicats à affronter et à résoudre qu'ils ont un caractère spécifiquement humain.

Le Centre Social contribue au mieux-être des personnes, des familles en s'efforçant d'apporter une réponse à leurs besoins.

C'est le lieu de ralliement de tout ce qui est social ou familial, situé à l'angle des rues de Touraine et de Provence face à la Sécurité Sociale - Tél. 75.56.44. On y trouve les Services Sociaux de la Ville placés sous la responsabilité de Madame BONNET, Assistante Sociale de la Commune.

LE BUREAU D'AIDE SOCIALE a pour attributions :

- la constitution des dossiers d'Aide Sociale,
- l'Aide Médicale,
- l'Aide Sociale aux infirmes, aveugles et grands infirmes,
- l'Aide aux personnes âgées,
- l'Allocation Militaire,
- l'Allocation Loyer,
- l'octroi de secours exceptionnels,
- l'Action de Prévoyance, d'Entr'aide, d'Hygiène Sociale,
- la Coordination des activités sociales communales.

HEURES D'OUVERTURES :

de 8 h 15 à 12 h

et

de 14 h à 18 h 15

LE SERVICE CHOMAGE

Pointage tous les 15 jours :

HOMMES : matin, de 8 h 30 à 11 h

FEMMES : après-midi, de 14 h 30 à 17 h

LA HALTE GARDERIE

Ce service intéresse les mères de familles lorsqu'elles sont en difficultés pour garder leurs enfants :

- visite chez le médecin, le dentiste...
- visite en ville pour courses ou démarches,
- séance chez le coiffeur,
- mauvais état de santé de la mère nécessitant du repos : surmenage, naissance,...etc.

Une famille peut utiliser la halte garderie pendant 3 jours par semaine.

Toutes les situations particulières peuvent être examinées avec la plus grande compréhension.

La Halte Garderie reçoit les enfants de 3 mois à 4 ans tous les jours de 8 h 45 à 11 h 45 et de 14 h à 18 h, sauf les samedis, dimanches et jours fériés.

Une contribution de 1 franc est demandée par enfant et par demi-journée.

Tous les renseignements pourront être obtenus près du Service Intéressé.

Parents, faites connaître la Halte Garderie de REZE, elle constitue une aide précieuse pour la mère de famille et elle mérite d'être encore plus utilisée.



LE COMITE D'ANIMATION DU CENTRE SOCIAL

Le Centre Social possède un "Comité d'Animation" ayant pour but d'animer toutes les activités du Centre Social, d'assurer son bon fonctionnement, de permettre une coordination de toutes les personnes et des Associations qui ont un rôle actif en matière d'Aide Sociale, d'émettre des avis et suggestions permettant le développement de toutes les activités sociales.

Ce Comité est composé de représentants de la Municipalité rezéenne et de Représentants des Associations et Sociétés à caractère social utilisant le Centre Social.

Celui-ci se réunit 3 fois par an.

En donnant la parole aux utilisateurs, la Municipalité rezéenne met en application son souci d'associer tous ceux qui désirent bâtir une Société plus juste et plus humaine au service des plus touchés par le système social inhumain.

LA DIRECTION DE L'ACTION SANITAIRE
ET SOCIALE

Cet organisme met à la disposition des familles des travailleurs sociaux : Assistantes Sociales et Puéricultrices, chargées de les aider dans leurs difficultés administratives, familiales et médico-sociales, de leur faire connaître l'équipement social existant et de participer à l'étude des besoins de la population.

Des permanences, des visites à domicile, des consultations de nourrissons, des vaccinations... sont assurées.

Mademoiselle FERRE, Assistante Sociale est responsable de la circonscription.

- Au Centre des Trois-Moulins
Rue des Gâts

Mlle BARRE
Secteur Trocardière-Gagnerie
Jeudi de 9 h 30 à 11 h 30
et à la Gagnerie
Mardi de 9 h 30 à 11 h 30
Mme GROUSSIN
Secteur Trois-Moulins - Petite Lande
Mercredi et Vendredi de 9 h à 11 h 30

- Au Centre de Trentemoult
Rue R. Soulas

Mme FOULONNEAU
Secteur Trentemoult
Jeudi de 9 h 30 à 11 h 30.

PERMANENCES DES ASSISTANTES SOCIALES :

- Au Centre Social
Allée de Provence
Tél. 75.52.00

Mme GRANIER
Secteur Mairie - Le Corbusier
Mardi et Jeudi de 9 h 30 à 11 h 30
Mme FERRONNIERE
Secteur Château Ouest
Jeudi de 9 h 30 à 11 h 30. (Présente les lundi après-midi, jeudi et vendredi)
Mme SEMPERE
Secteur Château Est
Mardi de 9 h 30 à 11 h 30. (Présente les lundi, mardi et vendredi après-midi).
- Au Centre du Jaunais
3, Square du Jaunais
Tél. 75.49.50

Mme THOMAS
Secteur Jaunais
Mardi de 9 h 30 à 11 h 30
Mlle JOLY
Secteur Pont-Rousseau
Mercredi de 9 h 30 à 11 h 30
et Rue Fontaine Launay
Jeudi de 9 h 30 à 11 h 30

CONSULTATIONS DE NOURRISSONS ET VACCINATIONS :

- Au Centre Social
Allée de Provence

Mlle DROUET
Secteur : Mme GRANIER, Mme FOULONNEAU, Mme FERRONNIERE, Mlle JOLY
Consultations : mardi et vendredi de 14 h à 17 h - Dr GAUTIER
- Au Centre du Jaunais
3, Square du Jaunais

Mme HENRY
Secteur : Mme THOMAS, Mlle JOLY
Consultations : jeudi de 14 h à 17 h - Dr GAUTIER
- Au Centre des Trois-Moulins
Mme GIROIRE
Secteur : Mlle BARRE, Mme GROUSSIN, Mme SEMPERE
Consultations : au Centre Social, Allée de Provence
- Au Centre de Trentemoult
Mlle DROUET
Pesée : 2e et 4e jeudis du mois de 14 h 30 à 16 h.

L'ECONOMIE FAMILIALE

Grâce à l'initiative de la Caisse d'Allocations Familiales et à la complaisance de la Municipalité de REZE, un service d'économie familiale fonctionne au Centre Social du Château de REZE et au Centre Médico-Social, Rue Alexandre Huchon à l'intention des mères de familles et des jeunes filles.

Ce service est animé par Mlle ALLENO pour le Centre Médico-Social (Carterie) et par Mme BOISSINOT pour le Centre Social du Château de REZE.

Ce service a pour but d'aider les familles rezeennes à résoudre leurs problèmes d'ordre économique (budget), familial (habitat) et ménager.

PERMANENCES

- Château de REZE - Centre Social,
Allée de Provence
Mardi de 9 h à 12 h et
Mercredi de 14 h à 17 h
- Rue Alexandre Huchon
Mercredi de 14 h à 17 h

(Pour tous conseils d'ordre familial ou ménager.)



CONSEILS INDIVIDUELS

Pour une étude plus approfondie et individuelle (choix d'appareils ménagers, ameublement, menus, équilibre alimentaire, budget, apprentissage de la machine à tricoter) Mme BOISSINOT se tient à la disposition des personnes le *Jeudi de 9 h à 12 h, sur rendez-vous.*

(Tous ces conseils sont gratuits)

COURS D'ENSEIGNEMENT MENAGER

- 1re année Couture Dames
Lundi ou vendredi de 14 h 15 à 16 h 45
- 2e année Couture Dames
Mardi de 14 h 15 à 16 h 45
- Jeunes femmes, jeunes filles, depuis 17 ans.
Lundi soir.
- Fillettes de 12 à 14 ans ou de 14 à 17 ans
Jeudi après-midi

Sessions de 3 mois.

Thèmes divers : cuisine, confection, ameublement, organisation ménagère.

Cours et sessions ont lieu au rythme de l'année scolaire.

Une participation de 10 F par trimestre est demandée. Il y a possibilité d'inscription en cours d'année pour certaines activités.

(Tous renseignements aux jours et heures de permanences).



LE SERVICE MUNICIPAL D'AIDE MENAGERE A DOMICILE.

La Municipalité de REZE pense qu'il faut tout faire pour que la personne âgée reste à son foyer aussi longtemps qu'elle le souhaite.

C'est pourquoi un service municipal d'aide ménagère à domicile a été mis en place en 1975.

La gestion est assurée par le Bureau d'Aide Sociale assisté dans sa tâche d'animation par le groupe de travail extra-municipal "Les Anciens".

Les personnes âgées, contraintes par la maladie ou l'invalidité, à l'immobilisme peuvent demander l'Aide Ménagère à domicile qui assure 2 heures par jour (avec un maximum de 30 heures par mois) dans le cadre des heures accordées l'entretien du logement, le ménage courant (lit, ménage, vaisselle, toilette, soins corporels, raccommodage, repassage etc...). Elle effectue par priorité les travaux qui rendent le plus grand service aux bénéficiaires de son aide.

TOUTES LES DEMANDES SONT A FAIRE
AU CENTRE SOCIAL DE REZE

Allée de Provence

Bureaux ouverts du lundi au
vendredi de 8 h 15 à 12 h
et de 14 h à 18 h 15

Le meilleur accueil vous sera réservé.



LA BIBLIOTHEQUE MUNICIPALE

Au 1er étage du Centre Social, une bibliothèque bien aménagée est ouverte à tous les Rezéens :

- lundi de 9 h à 12 h
- mercredi de 9 h à 12 h et de 14 h à 17 h
- samedi de 14 h à 18 h

Mme GALLARD, Bibliothécaire Municipale accueille et conseille utilement le choix de tous les lecteurs.



santé

LA SECURITE SOCIALE

Centre de Rezé - 6, Rue de Touraine
Tél. 75.69.67 et 75.70.04

*Ouvert du lundi au vendredi de 7 h 45
à 11 h 45.*

Assistante Sociale : Tél. 75.81.72

*Permanence le jeudi matin de 8 h 15
à 11 h 30.*

SERVICE DE LA SANTE SCOLAIRE

Siège : 5, Rue Camille Jouis
Tél. 75.44.67

Rue Fontaine Launay
Tél. 75.86.09

Composition :

Deux médecins et trois Assistantes
Sociales.

1 - les médecins aidés de leurs adjoints
effectuent des visites médicales :

- soit dans les centres, pour les
enfants des écoles ne possédant
pas de cabinet médical,
- soit dans les écoles elles-
mêmes quand cela est possible
(se renseigner auprès des di-
recteurs)

2 - les assistantes sociales scolaires
sont à la disposition des familles qu'elles
soignent lors de leurs permanences.

- Mme GALLAIS, Rue Camille Jouis
Le vendredi de 14 h 30 à 17 h
au Lycée Technique
- Mme GUICHER, Rue Fontaine Launay
Le mardi de 9 h à 12 h et de 14 h à 17 h
au C.E.S. Petite Lande
- Mme QUISTREBERT
Le vendredi de 14 h à 17 h
au C.E.S. Salvador Allende

SERVICES MEDICO-SOCIAUX MUNICIPAUX

- Service des Vaccinations :

Heures d'ouverture pour renseignements
et inscriptions du *Lundi au Vendredi* de 8 h
à 12 h et de 14 h à 17 h.

- Service de Soins :

Soins au dispensaire, La Carterie,
Rez-de-Chaussée - 21, Rue Chupiet -
Tél. 75.67.33

Permanences : *du lundi au vendredi*
de 10 h à 12 h
et de 16 h 30 à 19 h

Samedi matin :

de 9 h à 12 h

Samedi après-midi

de 17 h à 17 h 30

Dimanche matin et jours fériés :

de 11 h 30 à 12 h



LA CARTERIE

Soins au dispensaire Trentemoult :

Permanences : *du lundi au vendredi*
de 9 h à 9 h 30

Soins au dispensaire des Trois-Moulins - Rue des Gâts :

Permanences : *du lundi au vendredi*
de 9 h 30 à 10 h 15

Soins à domicile assurés 24 h sur 24.

Les demandes doivent être adressées
au Dispensaire :

de 9 h à 12 h
et de 14 h à 19 h

Le samedi matin

de 9 h à 12 h

En dehors de ces heures, les demandes doivent être faites au domicile de l'infirmière de garde.

Le nom et l'adresse de celle-ci sont indiqués sur le panneau à la Carterie, dans la presse locale en fin de semaine et par un répondeur automatique.

CENTRE MEDICO-SPORTIF

- 32, Rue A. Huchon
Ouverture du Centre le 16 septembre 1974.

S'adresse aux sportifs licenciés à des Clubs de REZE.

Le Centre est à la disposition des clubs chaque semaine *du lundi au vendredi* pour des visites prévues entre 17 h et 20 h après rendez-vous pris au préalable avec le secrétariat du Centre qui assure une permanence journalière à partir de 13 h et tient le planning des visites suivant un processus pré-établi.

L'ENFANCE HANDICAPEE

Mme HEREL-BRETON - 19, Rue Mme Curie
Tél. 75.43.92 se tient à la disposition des parents ayant des enfants handicapés ou ayant une déficience auditive.

- RESPONSABLE :

. De la Commission de l'Enfance Handicapée de la Fédération des Conseils de Parents d'Elèves (C.O.R.N.E.C)
Siège Social : 14, Rue Dobrée à Nantes
Tél. 71.54.90

But : Aider les parents d'enfants handicapés à scolariser leurs enfants.

. De l'Association de Placement et d'Aide aux Jeunes Handicapés (A.P.A.J.H.)
Siège Social : M.G.E.N. - 50, Bd St-Aignan à Nantes
Tél. 73.69.90 ou
M. DAVID, Ecole du Parc

But : Après la scolarisation obligatoire, mettre en place l'insertion de l'adolescent dans le monde du travail. Créer des centres de soins pour enfants handicapés.

. de l'Association de Parents d'Enfants malentendants (A.P.E.M.A.)
Siège Social : 25, Rue J.B. Corot à Nantes
But : Assurer l'accueil des enfants dans les classes spécialisées pour malentendants. Renseigner les parents d'enfants déficients auditifs.

L'HYGIENE MENTALE

- LIEU DU SIEGE SOCIAL :

Centre Médico Social
Ibis, Rue Mme Curie

- PERMANENCE :

Tous les jours de 9 h à 12 h et de
14 h à 17 h 30
sauf le samedi.

- BUT :

Centre de consultations Médico-Psychologiques pour les enfants et les adolescents présentant des difficultés.

ECOLE DU PARC

- Institut Médico Educatif
Rue Fontaine Launay à REZE
Tél. 75.95.47

Dans le Département, un certain nombre d'enfants handicapés, en raison de la pluralité et de l'importance de leurs handicaps, ne peuvent trouver la place qui leur convient dans un Etablissement Spécialisé pour recevoir l'éducation et les soins appropriés à leur état.

Pour répondre à ce besoin pressant, la Municipalité de Rezé et l'Association pour le Placement et l'Aide aux Jeunes Handicapés ont créé un Institut Médico-Educatif à REZE.

Cet établissement, l'Ecole du Parc, sis rue Fontaine Launay à Rezé, accueille 24 enfants de 3 à 10 ans, de familles de Rezé ou des communes environnantes, déficients intellectuels moyens et profonds, handicapés moteurs importants avec troubles associés.

Cet établissement est ouvert de 9 h à 17 h du lundi au vendredi et de 9 h à 12 h le samedi. Il est agréé par la Direction de l'Action Sanitaire et Sociale, les familles n'auront à supporter aucune charge financière du fait du placement de leur enfant.

Les enfants sont pris le matin chez eux et reconduits le soir par les soins de l'Etablissement.

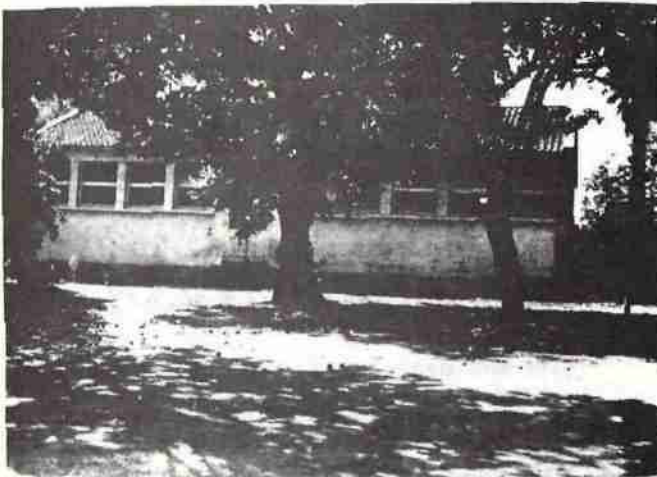

Ils peuvent bénéficier à l'Ecole du Parc des soins médicaux, para-médicaux et éducatifs que requiert leur état par l'équipe médico-éducative qui comprend : médecin pédiatre, médecin neuropsychiatre, infirmières, psychologue, orthophoniste, kinésithérapeutes, ergothérapeute, éducatrices spécialisées, aides médico-psychologiques, assistantes sociales et le Directeur détaché par l'Education Nationale : M. DAVID

Les parents d'enfants handicapés aussi bien ceux dont l'enfant est accueilli dans l'établissement que les autres peuvent trouver aide et assistance auprès de cette équipe sous forme de conseils, sur le plan de l'éducation, de l'orientation, de la recherche de placement, des démarches administratives.

De plus, tous les cas d'enfants inadaptés du Département d'âge scolaire (maternelle, primaire, 1er cycle), quelle que soit la nature de leur handicap, peuvent être signalés par les familles à la

- Commission Médico-Pédagogique Départementale
Inspection Académique - Route de la Jonelière
44000 NANTES - Tél. 74.92.41

en vue d'une demande d'examen, de la recherche d'une aide ou d'un placement.

En ce qui concerne plus précisément les enfants de Rezé, scolarisés en école maternelle et primaire publique, en difficultés scolaires, les problèmes peuvent être examinés par le Secrétaire de la Commission Médico-Pédagogique de Circonscription,

- M. BOILEAU -
Ecole du Baut
2, Rue des Renards à Nantes
Tél. 76.55.29

qui tient une permanence à Rezé à l'Ecole de l'Ouche-Dinier le mardi de 9 h à 11 h 30.

LES ANCIENS

CLUB DES ANCIENS ET RETRAITES DE REZE

- LIEU DU SIEGE SOCIAL A REZE :

21, rue Chupiet

- NOM, ADRESSE ET N° DE TELEPHONE
DU RESPONSABLE :

M. COUTANT
5, avenue du Mont-Blanc
Tél. 75.50.75

- BUT DE L'ASSOCIATION :

Organiser, animer et gérer des clubs et foyers-clubs pour les Anciens et Retraités. Y créer toutes activités permanentes, occasionnelles ou exceptionnelles de loisirs, culturelles, de documentation, d'information et d'entraide correspondant aux besoins exprimés ou ressentis par ses membres.

- A QUI S'ADRESSE-T-ELLE SPECIALEMENT :

A tous les Anciens et Retraités de REZE.

- NATURE DES DIFFERENTES ACTIVITES PROPOSEES - JOURS, HEURES ET LIEUX DE CES ACTIVITES :

Les activités du club ont lieu 21, rue Chupiet le mardi et le jeudi après-midi, de 14 h 30 à 17 h.



Activités proposées : jeux de société, séance de cinéma mensuelle, broderie, couture, tricot, voyages.

Un goûter est servi pour la modique somme de 0,30 F.

Un bulletin mensuel fait connaître aux Anciens les projets du Club, les informations sociales les concernant et permet à chacun de s'exprimer librement.

Les textes doivent être adressés à Mme CHUCHERKO - 16, Hameau du Jaunais - 44400 REZE.

- REDEVANCES DEMANDEES POUR Y PARTICIPER :

5 F pour l'année.

UN SECOND CLUB DES ANCIENS vient de voir le jour. Il a son siège à Ragon, Place du Champ de Foire, dans une salle municipale aménagée spécialement pour permettre aux anciens des quartiers de Ragon, La Chaussée, La Noëlle, Le Jaunais, le Chêne Creux, La Gagnerie... de se retrouver tous les *mercredis* de 14 h 30 à 17 h.

Anciens qui vous sentez isolés, qui voulez combattre la solitude et trouver des amis : les clubs d'anciens de REZE vous offrent une ambiance joyeuse et l'amitié.

TRENTEMOULT aura également son Club. La Municipalité pense l'ouvrir au cours du 1er semestre 1976. Les Anciens du Secteur et ceux de la Haute et Basse-Ile seront invités à s'y retrouver dans les mêmes conditions offertes par les autres clubs déjà ouverts.

COMITE D'ENTRAIDE AUX ANCIENS DE PONT-ROUSSEAU LES ILES

Tél. 75.63.63

Ce Comité de quartier né en 1962 dirige ses efforts vers un soutien matériel et moral des personnes âgées.

Président : M. VRAU
35, Place des Martyrs

Secrétaire : Mme MOUCHET
Permanence : de 11 h à 12 h, Café du Vélo - 7, Place Pierre Sémard, tous les jours sauf samedi et dimanche.

UNION DES VIEUX DE FRANCE

Mouvement National pour la défense des intérêts des Anciens et pour l'amélioration constante de leurs moyens d'existence.

Président local : M. LOISEAU
65, Rue F. Thomazeau

Cette Union apporte aux adhérents vieux travailleurs l'aide morale, physique et juridique. Elle organise des distractions, des rencontres, des sorties, resserre les liens d'amitié entre cette grande famille du 3e âge.

C'est la plus importante organisation s'occupant des Anciens de REZE.

Permanence : 1er samedi de 14 h 30 à 16 h 30, Salle du Foyer.

Restaurant Municipal des Anciens : Rue Chupiet.



FOYER-RESTAURANT MUNICIPAL "LA CANTIERE"

21, Rue Chupiet.

Etablissement réalisé par la Municipalité et géré par le Bureau d'Aide Sociale de la Ville comprenant un restaurant pouvant accueillir 80 personnes âgées de la Commune - ouvert tous les jours à 12 h pour le déjeuner sauf le dimanche et jours de fêtes. Les repas peuvent également être emportés.

A compter du 1er Mars 74 :

- Tarif ordinaire : 4 F
- Tarif réduit : 2 F
(pour les personnes bénéficiaires du Fonds National de Solidarité).

Une salle de jeux et de spectacles annexée au restaurant permet d'y passer d'agréables soirées.

Les heures d'ouverture sont de 8 h 30 à 18 h tous les jours ouvrables.

Gestionnaire : Mme ARTAUD

Se faire inscrire auprès de Mme BONNET, Assistante Sociale de la Ville de REZE, au Centre Social, Allée de Provence. Tél. 75.56.44

REPAS GRATUITS DU 14 JUILLET ET DE NOEL

La Municipalité et le Bureau d'Aide Sociale organisent chaque année des repas gratuits à l'occasion des fêtes du 14 juillet et de fin d'année pour les personnes âgées au minimum de 65 ans ou les invalides.

Les inscriptions sont reçues au Centre Social. Environ 1 000 personnes âgées de la Commune participent à ces repas et de nombreux colis sont distribués à Noël (1 031 colis à Noël 74).

RETRAITES

Le Centre d'Information et de Coordination de l'Action Sociale des Régimes de retraites CICAS - 5, Rue Régnard à Nantes - Tél. 73.97.50. est à votre disposition au Centre Social - Allée de Provence à Rezé, tous les 1er mercredis de chaque mois de 9 h 30 à 12 h.

- pour vous informer sur vos droits en matière de retraite complémentaire,

- pour vous remettre les imprimés nécessaires à la constitution de vos dossiers,

- pour vous renseigner sur les réalisations en faveur des personnes âgées.



Quatre Maisons de retraite fonctionnent à REZE :

MAISON DE RETRAITE "SAINT-PAUL"

26, rue Félicien Thomazeau
Tél. 75.62.28
75.10.14 Poste 11

L'Association d'Entr'Aide de SAINT-PAUL accueille 40 pensionnaires qui sont autorisés à meubler leur chambre s'ils en manifestent le désir.

Renseignements : tous les matins des jours ouvrables de 9 h à 11 h, auprès de M. HARDY, Secrétaire Administratif de l'Association.

Président : M. L. COCHETEL

MAISON DE RETRAITE "LA TANIÈRE"

6, rue François Marchais
Tél. 75.44.78

La Maison de retraite accueille 75 pensionnaires qui peuvent apporter leur mobilier s'ils le désirent.

Les spectacles organisés au profit des Résidents sont ouverts aux personnes âgées des environs de la Maison.

Président : M. BERTHO
20, rue Clément Bachelier
Directrice : Mme MAIGRET



RESIDENCE DE MAUPERTHUIS

Réalisation Municipale mettant à la disposition des personnes âgées un ensemble d'appartements pour couples ou chambres individuelles.

"25 appartements tout confort, 35 chambres seules".

Cet ensemble est ouvert à tous les Rezéens par priorité.

Les personnes âgées peuvent y percevoir l'allocation de logement.

Le prix de la journée est fixé par arrêté préfectoral et par la Direction de l'Action Sanitaire et Sociale.

La restauration, les soins, l'animation de l'établissement sont ouverts à tous les Rezéens retraités sur la Commune.

Président : M. PLANCHER, Maire et Conseiller Général de REZE.

Directeur : M. LEPAGE, reçoit tous les jours ouvrables et sur rendez-vous.

RESIDENCE DE LA HOUSSAIS

126, rue Maurice Jouaud
Tél. 75.45.79

La Maison de retraite créée par la Maison Familiale Rezéenne des Anciens accueille 90 personnes âgées qui sont logées soit en pavillon individuel, soit dans des chambres individuelles de la Maison elle-même, avec restaurant collectif. Le mobilier personnel est autorisé.

Les Jeunes

LES RESTAURANTS D'ENFANTS

Siège Social :

1, Rue Jean Louis

Tél. 75.45.41

Ouverture : de 8 h 30 à 10 h 30 et
de 14 h à 16 h.

Le problème de la santé de l'enfant est important, c'est pourquoi le repas de midi constitue un facteur capital pour la croissance de l'adolescent.

La Municipalité désireuse de perfectionner les conditions de vie des enfants des travailleurs, pendant leur séjour à l'Ecole publique, modernise les cantines scolaires et les transforme en véritables "Restaurants d'Enfants".

Le prix du repas est déterminé compte tenu du revenu des familles.

Tous les renseignements seront donnés avec beaucoup d'obligeance par Mme NAUDIN, Gestionnaire Municipale de la Caisse des Ecoles, Organisme assurant la gestion des "Restaurants d'Enfants" ou par les Directeurs et Directrices des Groupes Scolaires des Ecoles Publiques de REZE.

A ce jour, il existe "7 restaurants d'Enfants" : Rezé-Bourg, Pont-Rousseau, l'Ouche-Dinier, Ragon, Château-Sud, La Houssais, Château-Nord.



LES CENTRES AERES

Pour permettre aux enfants de la Commune de passer des vacances en plein air : 5 Centres Aérés fonctionnent pendant les grandes vacances scolaires, 4 pendant les vacances de Pâques et des mercredis-loisirs sont organisés au cours de l'année scolaire.

Un Office Municipal des Centres de Loisirs Educatifs pour l'Enfance de la Ville de REZE a été créé en Janvier 1972.

Ainsi, l'organisation de ces Centres est assurée par un organisme auquel les parents d'enfants fréquentant ces Centres et le personnel d'animation et de service seront largement associés. La Municipalité encore dans ce domaine donne à la population rezéenne le moyen d'apporter son concours dans l'intérêt général au fonctionnement de ces divers organismes.

Pour tous renseignements, s'adresser
1, rue Jean Louis

Tél. 75.45.41

Animateur permanent : Alain DELAROCHE.

LA COLONIE DE VACANCES

En juillet et août, chaque année, 200 enfants de la Commune passent des vacances agréables dans un cadre exceptionnel pour des activités de plein air.

Située en Saint-Père-en-Retz, près de St-Brévin, la Colonie Municipale "La Pinelais" est ouverte à tous les enfants de 6 ans à 14 ans.

Pour tous renseignements, s'adresser au Siège de l'Office Municipal - Tél. 75.45.41.



LA MAISON DES JEUNES ET DE LA CULTURE

Située allée du Dauphiné, dans des locaux mis à la disposition de la Municipalité à l'Association "Maison des Jeunes et de la Culture", cette Maison, ouverte à tous les Rezéens, organise des activités diverses :

- culturelles : ciné-club, veillées, débats, spectacles, expositions,
- manuelles : céramique, dessin, photo-club, sérigraphie,
- éducatives : guitare, flûte, danse rythmique, art dramatique.
- Sportives : gymnastique féminine, yoga natation pour adultes.

Animateurs Permanents :

Grégoire HORVENO Tél. 75.57.28
Ivan QUINQUIS

Il est utile de préciser qu'un autre Foyer d'Education Populaire ayant un club de Jeunes tient, tous les samedis après-midi, une permanence.

Pour tous renseignements, s'adresser au 19bis, Rue Pierre Brossolette



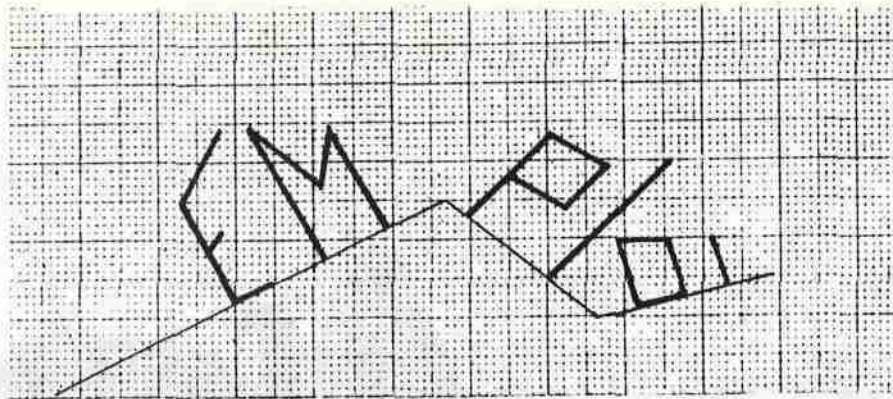

LES COURS D'ADULTES

Pour le Certificat d'Etudes Primaires :

- fonctionnement à l'Ecole de Rezé-Centre, Place Jean-Baptiste Daviais.

- Cours : *Lundi, jeudi et vendredi de 19 h à 21 h. Age maximum exigé : 18 ans.*
Inscriptions reçues par M. CODDERENS, Ecole de Rezé-Centre 1.

AGENCE LOCALE POUR L'EMPLOI

- 12, Avenue Carnot à NANTES
Tél. 72.79.70

TOUTE PERSONNE A LA RECHERCHE D'UN EMPLOI DOIT S'Y FAIRE INSCRIRE.

Heures d'ouverture :

- *Lundi* : de 8 h 30 à 11 h et de 13 h à 17 h
- *Mardi, mercredi, jeudi* : de 8 h 30 à 11 h 15 et de 13 h à 17 h
- *Vendredi* : de 8 h 30 à 11 h 15 et de 13 h à 16 h.

Le *Lundi soir* de 17 h à 20 h, ouverture réservée exclusivement aux personnes qui travaillent mais recherchent un nouvel emploi.

- Allée de Touraine à REZE
Tél. 75.43.72

Heures d'ouverture :

- *du Lundi au Vendredi* de 8 h 30 à 12 h.

Toutes les offres d'emploi sont affichées et peuvent être consultées sans formalité préalable. Elles sont diffusées également à la radio (Fila,..etc.)

Si vous avez un problème de formation ou de reconversion, des chargés d'informations professionnelles et des conseillers professionnels sont à votre disposition.

Employeurs qui recherchez du personnel (à titre durable ou temporaire, à temps complet ou à temps partiel) consultez :

L'AGENCE NATIONALE POUR L'EMPLOI

Le meilleur accueil sera réservé à chacun....



TRAVAILLEURS PRIVES D'EMPLOI

Ce que vous devez savoir :

1ère démarche :

Toute personne privée d'emploi, même les jeunes sortant de l'Ecole (+ de 16 ans) doit se faire inscrire comme demandeur d'Emploi à l'Agence Nationale pour l'Emploi - 12, Avenue Carnot (près du Champ de Mars, face aux Ets LU). Se munir des certificats de travail et des diplômes.



2ème démarche :

Muni du dossier qui vous sera remis, présentez-vous au Service Municipal "Chômage", situé au Centre Social - Allée de Provence ouvert de 8 h 15 à 12 h et de 14 h à 18 h 15 sauf le samedi.

Le contrôle de la situation d'inactivité (pointage) a lieu 1 jeudi sur 2 à ce service. Les personnes âgées de plus de 60 ans ne pointent qu'une fois par mois. L'absence répétée aux contrôles entraîne l'annulation de la demande. Si vous tombez malade pendant votre inactivité, vous devez faire signer par votre médecin un arrêt de travail et le transmettre dans les 48 heures à votre Caisse de Sécurité Sociale et en informer le service de contrôle.

Pour les remboursements de la Sécurité Sociale, vous devez utiliser les attestations annuelles délivrées par votre employeur ou par l'A.N.P.E si vous avez été en chômage prolongé avant la maladie. Pour le remboursement des indemnités journalières, l'A.N.P.E vous délivrera une attestation que vous demanderez au service de contrôle.

Allocations familiales : vous devez produire avant le 15 MARS de chaque année l'attestation annuelle qui vous est délivrée par votre employeur.

3e démarche :

Pour vos recherches d'emploi, présentez-vous à la permanence locale de l'A.N.P.E qui se tient au Centre Social de l'Allée de Touraine. Un "prospecteur-placier" y reçoit tous les matins de 8 h 30 à 12 h sauf le samedi.

Consultez également le tableau des offres d'emploi disponibles installé dans la salle d'attente.

Si vous trouvez du travail, en informer sans faute le service de contrôle.

4ème démarche :

Dès leur licenciement, tous les travailleurs privés d'emploi devront se présenter à l'antenne A.S.S.E.D.I.C pour la constitution de leur dossier et les renseignements concernant leur droit à l'indemnité.

Depuis le 15 SEPTEMBRE 1975, une antenne fonctionne 46, Rue Félicien Thomazeau à Rezé.

Un agent de l'A.S.S.E.D.I.C est, tous les jours, à la disposition des travailleurs privés d'emploi de 14 h 30 à 16 h 30 pour les aider à constituer leur dossier et recueillir leurs éventuelles réclamations.

La mise en place de cette antenne doit permettre d'obtenir une amélioration de la qualité des services rendus aux allocataires.

CES DEMARCHES SONT INDISPENSABLES : pour vous permettre, si vous remplissez les conditions requises, de bénéficier des mesures de protection instituées en faveur des travailleurs privés d'emploi :

- garantie des droits sociaux : Sécurité Sociale, Allocations Familiales
- Allocation d'aide publique versée par l'Etat
- Allocation d'assurance chômage versée par l'A.S.S.E.D.I.C
- des secours en nature (bons de pain et de viande, la gratuité des cantines scolaires, des centres aérés et colonies de vacances) peuvent vous être accordés par le Bureau d'Aide Sociale de la Ville de REZE, sous certaines conditions de ressources et de charges de famille.

Tous les renseignements concernant ces droits vous seront fournis par les Services Municipaux, au Centre Social de Rezé.

LES ASSOCIATIONS A VOTRE DISPOSITION

I. Les Associations d'Anciens Combattants

ASSOCIATION DEPARTEMENTALE DES INTERNES ET FAMILLES (A.D.I.F)

- LIEU DU SIEGE SOCIAL A REZE :

37, Rue des Naudières

- NOMS, ADRESSES ET N° DE TELEPHONE
DES RESPONSABLES :

M. Benoît MACQUET - 37, Rue des
Naudières à Rezé - Tél. 75.65.76

M. Norbert BRETONNIERES - Rue A.
Mouillé à Rezé

- BUT DE L'ASSOCIATION :

*Aides matérielles et morales aux Dé-
portés, Internés, Résistants et à leurs
familles.*

- A QUI S'ADRESSE-T-ELLE SPECIALE-
MENT :

*Aux déportés et aux familles des dé-
portés.*

- REDEVANCES DEMANDEES POUR Y PARTI-
CIPER :

Cotisation : 40 F.

ASSOCIATION NATIONALE DES ANCIENS COMBAT- TANTS DE LA RESISTANCE

- LIEU DU SIEGE SOCIAL A REZE :

25, Rue René Guinoiseau

- NOM, ADRESSE ET N° DE TELEPHONE DU
RESPONSABLE :

M. DAVIAUD André - 25, Rue René
Guinoiseau à Rezé - Tél. 75.11.34

- BUT DE L'ASSOCIATION :

1° Respect de la mémoire et des sa-
crifices de tous ceux qui ont lutté, souf-
fert, donné leur vie, pour la liberté et
l'indépendance de la France par la com-
mémoration du 8 mai comme Fête Nationale
au même titre que le 11 novembre et le
14 juillet. L'application des lois qui
répriment l'apologie des crimes de guerre
et de la trahison.

2° Respect de l'égalité des droits
entre tous les Anciens Combattants et no-
tamment par l'abrogation de toutes les
forclusions qui divisent le monde Ancien
Combattant.

3° Respect de l'histoire et de l'en-
seignement des exemples de civisme fournis
par la Résistance, auprès de la jeunesse
et en complétant les programmes scolaires.

4° Respect des grands principes qui
ont inspiré le programme du Conseil Na-
tional de la Résistance adopté le 15 mars
1944 par toutes organisations et partis
unis dans le combat contre l'occupation
nazie et l'Hitlérisme.

5° Respect de l'indépendance natio-
nale pour laquelle tant de résistants ont
fait le sacrifice suprême pour assurer la
sécurité de la France libre et indépen-
dante.

- A QUI S'ADRESSE-T-ELLE SPECIALEMENT :

L'Association s'adresse et rassemble les anciens combattants de la Résistance, sans distinction de politique, philosophie ou religion, c'est-à-dire tous ceux qui ont appartenu pendant l'occupation aux organisations suivantes :

F.F.I. - F.F.C. - R.I.F. - F.F.L. - F.F.N.L. - F.N. - F.T.P.F. ou aux organisations adhérentes au C.N.R. ou aux Comités de Libération ainsi que les familles des Héros et Martyrs de la Résistance et les personnes isolées ayant accompli tous actes qualifiés de résistance.

- NATURE DES DIFFERENTES ACTIVITES PROPOSEES - JOURS, HEURES ET LIEUX DE CES ACTIVITES :

Au point de vue social, l'Association fait appel à tous ses adhérents ayant besoin de soins spéciaux, qu'ils peuvent recevoir en priorité à la maison de l'A.N.A.C.R., Maison de repos et de convalescence à PENNE D'AGENAIS près d'AGEN.

- REDEVANCES DEMANDEES POUR Y PARTICIPER :

Carte annuelle adhérent : 25 F
Carte d'amis : 15 F
Carte membre honoraire ; 15 F suivant la bonne volonté de la personne.

ASSOCIATION NATIONALE DES CHEMINOTS, ANCIENS COMBATTANTS, PRISONNIERS ET VICTIMES DE GUERRE (A.N.C.A.C)

- LIEU DU SIEGE SOCIAL A REZE :

Rue des Chevaliers - P.N. 2 -

- NOMS ET ADRESSES DES RESPONSABLES :

M. Emile DAVID, Président - 187, Rte de Ste-Luce - 44300 NANTES

M. Bernard GROLLEAU - Rue des Chevaliers - P.N. 2 - 44400 REZE.

- BUT DE L'ASSOCIATION :

Grouper les agents de la S.N.C.F. en activité ou en retraite et ceux des réseaux secondaires, A.C. de toutes les guerres et campagnes coloniales ainsi que les victimes de guerre, dans le but de l'étude et de la défense des intérêts généraux, particuliers et professionnels des membres sur le plan A.C.

- A QUI S'ADRESSE-T-ELLE SPECIALEMENT :

A tous les agents, en activité ou en retraite de la S.N.C.F et des réseaux secondaires A.C. ayant participé aux guerres et campagnes coloniales ainsi qu'aux victimes de guerre ayant-droit (veuves, ascendants, descendants)

NATURE DES DIFFERENTES ACTIVITES PROPOSEES - JOURS, HEURES ET LIEUX DE CES ACTIVITES :

Association tout nouvellement créée à Rezé.

COMITE DU SOUVENIR DES FUSILLES DE LA COMMUNE DE REZE

- LIEU DU SIEGE SOCIAL A REZE :

38, Rue Jean Jaurès.

- NOM ET ADRESSE DU RESPONSABLE :

M. Alexandre GENDRON - 15, Av. René-Guy Cadou à Rezé.

- BUT DE L'ASSOCIATION :

Un appel chaque année à l'occasion de la mort des fusillés de la Commune pour venir se recueillir sur la tombe desdits fusillés. Un des deux derniers dimanches du mois de Février.

- REDEVANCES DEMANDEES POUR Y PARTICIPER :

Aucun statut - Aucune trésorerie.

ASSOCIATION COMMUNALE DES COMBATTANTS
PRISONNIERS DE GUERRE. (A.C.P.G.)

- LIEU DU SIEGE SOCIAL :

Café HERVOUET - 53, rue Aristide Briand.

- NOM, ADRESSE DU RESPONSABLE :

M. HOCHARD - 26, rue Leclerc - Rezé.

- BUT DE L'ASSOCIATION :

Réunir dans une même association tous les anciens combattants, prisonniers de guerre 39-45.

Conserver l'union et l'amitié qui se sont créées au cours des 5 années de captivité passées dans les camps.

Sur le plan social, la Fédération des A.C.P.G. a construit un nombre important de maisons de repos et d'établissements professionnels. Tous ces établissements sont reconnus par la Sécurité Sociale.

- REDEVANCES DEMANDEES POUR Y PARTICIPER :

15 F par an.

ASSOCIATION REPUBLICAINE DES ANCIENS
COMBATTANTS

- LIEU DU SIEGE SOCIAL A REZE :

38, Rue Jean Jaurès.

- NOMS ET ADRESSES DES RESPONSABLES :

M. GABORIAU, Président d'Honneur - 38, Rue de Legé à Rezé.

M. A. GENDRON, Président - 15, Av. René-Guy Cadou à Rezé

- A QUI S'ADRESSE-T-ELLE SPECIALEMENT :

Aux Anciens Combattants des guerres de 14/18, 39/45, Algérie et tous autres territoires.

- NATURE DES DIFFERENTES ACTIVITES PROPOSEES - JOURS, HEURES ET LIEUX DE CES ACTIVITES :

Aucune activité spéciale, simplement soutenir les adhérents pouvant se trouver dans des situations difficiles et défendre leurs droits vis-à-vis des administrations intéressées.

- REDEVANCES DEMANDEES POUR Y PARTICIPER :

Néant.

F.N.A.C.A - COMITE DE REZE

- LIEU DU SIEGE SOCIAL A REZE :

Café Terminus, Rue A. Briand

- NOM ET ADRESSE DU RESPONSABLE :

M. DULUC G. - 19, Rue du Danube à Rezé.

- BUT DE L'ASSOCIATION :

Entretenir et renforcer les liens de camaraderie et de solidarité entre les anciens mobilisés en Algérie, Maroc et Tunisie.

- A QUI S'ADRESSE-T-ELLE SPECIALEMENT :

Aux anciens combattants d'Algérie, Maroc, Tunisie.

- NATURE DES DIFFERENTES ACTIVITES PROPOSEES - JOURS, HEURES ET LIEUX DE CES ACTIVITES :

Association tout nouvellement créée à Rezé.

- REDEVANCES DEMANDEES POUR Y PARTICIPER :

Carte adhérent : 25 F par an.

UNION NATIONALE DES COMBATTANTS (U.N.C.)

- LIEU DU SIEGE SOCIAL A REZE :

*Café St-Paul - 103, Rue Jean Jaurès
à Rezé.*

- NOM, ADRESSE ET N° DE TELEPHONE
DU RESPONSABLE :

*M. FIEVRE - 2, Rue Péquin à Rezé
Tél. 75.18.95*

- BUT DE L'ASSOCIATION :

*Rassembler les anciens combattants
ayant participé aux guerres 14/18, 39/45
et théâtre d'opérations extérieures.*

- A QUI S'ADRESSE-T-ELLE SPECIALEMENT :

Aux anciens combattants.

- NATURE DES ACTIVITES PROPOSEES

*Assister chaque année à un Congrès
Départemental.*

- REDEVANCES DEMANDEES POUR Y PARTICI-
PER :

14 F par an.

UNION NATIONALE DES COMBATTANTS D'AFRIQUE
DU NORD

- LIEU DU SIEGE SOCIAL A REZE :

Café St-Paul - 2, Rue A. Briand

- NOM, ADRESSE ET N° DE TELEPHONE
DU RESPONSABLE :

*M. GILLON - 8, Rue des Champs Gar-
niers à REZE - Tél. 75.82.03*

- BUT DE L'ASSOCIATION :

*Réunir toutes les personnes ayant
participé aux combats en Afrique du Nord
afin de faire valoir nos droits et pou-
voir aider les plus déshérités d'entre
nous.*

- A QUI S'ADRESSE-T-ELLE SPECIALE-
MENT :

*A tous ceux ayant participé plus ou
moins directement aux opérations de main-
tien de l'ordre et ayant été avant ou
après en Afrique du Nord (Algérie - Maroc -
Tunisie).*

- NATURE DES DIFFERENTES ACTIVITES
PROPOSEES - JOURS, HEURES ET LIEUX DE CES
ACTIVITES :

*Concours de pêche - lieu variable -
gratuit*

*Concours de belote - Salle J. Jaurès -
variable*

*Rallye-promenade méchoui - variable
(avec avantage aux membres)*

*Galette des rois - Salle A.E.P.R. ou
St Paul - gratuit*

*Assemblée générale - Salle J. Jaurès -
gratuit*

*Congrès départemental - variable -
gratuit*

Congrès national - variable - gratuit -

*Déjeuner en commun du 11 novembre
avec les anciens combattants 39/45 et 14/18.*

*Nota : Faute de salles et de terrains dis-
ponibles sur la commune toutes les dates
sont variables sauf le 11 novembre.*

II. Les Associations Familiales

ASSOCIATION DE L'AIDE FAMILIALE POPULAIRE

- BUT DE L'ASSOCIATION :

Mettre à la disposition des Familles de Rezé des travailleuses familiales qui apportent l'aide matérielle aux mères malades ou qui attendent une naissance.

N° DE TELEPHONE DE LA RESPONSABLE :

Tél. 47.45.25

PERMANENCES :

Centre Social, tous les mardis du mois de 16 h à 18 h 30

ASSOCIATION SYNDICALE DES FAMILLES DE REZE ASSOCIATION DE L'AIDE FAMILIALE POPULAIRE

- LIEU DU SIEGE SOCIAL A REZE :

134, Rue Maurice Jouaud

- NOMS ET ADRESSES DES RESPONSABLES :

*M. PERRIN - 134, Rue Maurice Jouaud
M. BAUDRY - 28, Avenue des Treilles
M. TESSIER - 5, Rue Lambert à Ragon*

- BUT DE L'ASSOCIATION :

Prise en charge des problèmes sociaux et familiaux d'une manière collective par les familles de travailleurs dans différents secteurs de vie :

*Consommation : défense du consommateur,
l'A.S.F étant membre de
l'U.R.O.C des Pays de Loire.*

Ecole - Santé - Urbanisme - Femmes Chefs de Famille

Service de travailleuse familiale.

- NATURE DES DIFFERENTES ACTIVITES PROPOSEES - JOURS, HEURES ET LIEUX DE CES ACTIVITES :

Rencontres dans les quartiers, informations par bulletin de liaison, articles de presse, démarches auprès des pouvoirs publics.

Permanence : Centre Social du Château de Rezé le 2e et 4e jeudi de chaque mois de 14 h 30 à 16 h 30.

ASSOCIATION FAMILLES DE FRANCE (A.F.F)

- NOMS, ADRESSES ET N° DE TELEPHONE DES RESPONSABLES :

*M. HERVOUET - 613, Maison Radieuse -
Tél. 75.44.97*

M. et Mme LERAY - 11, Rue Théodore Brosseau

- PERMANENCES :

*Rezé-Bourg et Trentemoult.
Au Centre Social, Salle B, le 2e mardi du mois de 14 h à 17 h.*

M. GUIMARD - 49, Rue Georges Berthomé à Pont-Rousseau

*Café Vendéen - 28, Rue Jean Jaurès,
le 1er jeudi du mois de 20 h 30 à 22 h.*

- BUT DE L'ASSOCIATION :

*Représentation et défense des familles dans toute la vie sociale.
Services d'Aide aux familles ; cours, vacances, appareils ménagers, syndicalisme de la famille.*

ASSOCIATION FEMMES SEULES CHEFS DE FAMILLE

- LIEU DU SIEGE SOCIAL A REZE :

Mme ROUX Suzanne - 3, Allée Mme Colette.

- PERMANENCES :

Centre social, le 3e mercredi de chaque mois de 18 h à 19 h 30.

ASSOCIATION NANTAISE D'AIDE FAMILIALE

- LIEU DU SIEGE SOCIAL :

5, Place du Bouffay à Nantes -
Tél. 73.27.44 (prochainement 47.62.50)

- NOM ET ADRESSE DU RESPONSABLE :

Mme ROTARD - 9, Allée Charles Baudelaire à Rezé.

- PERMANENCES A REZE :

Au Siège : bureaux ouverts tous les jours
(sauf le samedi) de 8 h 30 à
12 h et de 13 h 30 à 17 h.

Au Centre Social : tous les mardis de 17 h
à 19 h.

- BUT DE L'ASSOCIATION :

L'Association Nantaise d'Aide Familiale comprend six travailleuses familiales au service des familles de notre Commune pour apporter une aide matérielle aux mères de familles et aux personnes âgées dans l'impossibilité de remplir les tâches ménagères : maladie, maternité, surcharge, etc.

ASSOCIATION POPULAIRE DE L'AIDE FAMILIALE DE LOIRE-ATLANTIQUE

- LIEU DU SIEGE SOCIAL :

7, Chaussée de la Madeleine à Nantes
Tél. 71.18.23.

- PERMANENCES A REZE :

Tous les mercredis de 16 h à 17 h au
Centre Social, Allée de Provence,
Tél. 75.56.44.

- BUT DE L'ASSOCIATION ;

Mettre à la disposition de la population, des Travailleuses Familiales qui peuvent intervenir chaque fois qu'une famille en difficulté fait appel à leur présence.

ASSOCIATION DES VEUVES CIVILES CHEFS DE FAMILLE

- LIEU DU SIEGE SOCIAL A REZE :

Salle de Musique - Rue Fontaine
Lauray.

Permanence ouverte le 2e jeudi du
mois.

NOM, ADRESSE ET N° DE TELEPHONE DU RESPONSABLE :

Association des Veuves Civiles Chefs
de Famille - 8, Rue Kervégan à Nantes -
Tél. 47.84.80

- BUT DE L'ASSOCIATION :

Défense des droits des veuves,
Représentation auprès des Pouvoirs
Publics

Réconfort et soutien moral

Développement des contacts entre
adhérentes par l'organisation de rencontres :

a) Foyer du dimanche pour les isolés

b) Club Jeunes Veuves

c) Promenade annuelle

d) Séjour de vacances en Juin pour
les retraitées ; en Août pour les salariées et retraitées.



III. Les Sociétés Mutualistes

CAISSE CHIRURGICALE MUTUELLE FAMILIALE (C.C.M.F.)

- LIEU DU SIEGE SOCIAL :

10, Rue de Bel Air à Nantes - Tél.
73.09.86, 6 lignes groupées

- PERMANENCES A REZE :

Au Centre Social de Rezé - 2, Allée de
Provence les 2e et 4e samedis de 9 h à
12 h.

- GARANTIES :

Chirurgie, Hospitalisation médicale,
Soins Dentaires, Optique, Décès.

MUTUELLE FAMILIALE POUR TOUS (M.F.P.T)

- LIEU DU SIEGE SOCIAL :

10, Rue de Bel Air à Nantes - Tél.
73.09.86, 6 lignes groupées.

- PERMANENCES :

Au Centre Social, dans les mêmes
conditions que pour la Caisse Chirur-
gicale Mutuelle Familiale.

- GARANTIES :

Couverture du risque maladie en
complément des organismes de Sécurité
Sociale.

Les adhésions à la C.C.M.F et à la
M.F.P.T regroupées mettent à la disposi-
tion de leurs sociétaires des permanences
sociales et un service mutualiste d'en-
traide juridique.

CAISSE CHIRURGICALE MUTUELLE FAMILIALE (C.C.M.F.) ET MUTUELLE FAMILIALE POUR TOUS (M.F.P.T.)

La Caisse Chirurgicale Mutuelle
Familiale (C.C.M.F.) et la Mutuelle
Familiale Pour Tous (M.F.P.T.), re-
groupées à l'Union Mutualiste Fami-
liale Bel Air mettent à la disposi-
tion de leurs sociétaires les ser-
vices suivants, créés par cette
Union :

- Service Mutualiste d'Entr'-
aide Juridique et Sociale : Assistan-
ce gratuite dans le domaine de la
législation sociale et des consé-
quences découlant des accidents de
la route ou de la vie privée.

- Club "Air et Soleil" : Asso-
ciation de Loisirs-Vacances (cam-
ping, caravaning, villages et Mai-
sons Familiales de vacances).

- Association Familiale des
Maisons de Retraite des Personnes
Agées : Gestion de Maison de Re-
traite. Etude de tous problèmes
intéressant spécialement le "troi-
sième âge".



CAISSE MUTUALISTE CHIRURGICALE (C.M.C)
DE L'UNION DEPARTEMENTALE DES SOCIETES
MUTUALISTES DE LOIRE-ATLANTIQUE

- LIEU DU SIEGE SOCIAL :

4, Rue Désiré Colombe à Nantes -
Tél. 71.02.27 et 27.10.61

- PERMANENCES :

Siège : bureaux ouverts tous les jours
de 8 h 30 à 11 h 30 et de 14 h à 17 h 30
sauf le samedi après-midi et le lundi ma-
tin.

Centre Social de Rezé : 1er et 3e ven-
dredi de 14 h à 17 h.

Correspondants locaux : les diverses
sociétés mutualistes à rayonnement dépar-
tementale ou local énumérées ci-après pro-
cèdent à l'affiliation de leurs adhérents
à la Caisse Mutualiste Chirurgicale.

- GARANTIES :

Chirurgie, Hospitalisation médicale,
soins dentaires, décès.

LA FRATERNELLE SAINT-PAUL

- LIEU DU SIEGE SOCIAL A REZE :

Café "Au bon Vin de Vertou" - 15,
Rue Alsace-Lorraine - Pont-Rousseau à
Rezé.

- NOM ET ADRESSE DU RESPONSABLE :

M. Marcel LOISEAU, Président - 65,
Rue Félicien Thomazeau à Rezé.

- PERMANENCES :

Au siège, le 1er dimanche de chaque
mois de 9 h à 11 h.

- GARANTIES :

Couverture du risque maladie en com-
plément des organismes de Sécurité Sociale.

SOCIETE DEPARTEMENTALE D'ENTRAIDE MUTUELLE
(S.D.E.M)

- LIEU DU SIEGE SOCIAL :

4, Rue Désiré Colombe à Nantes -
Tél. 71.17.98

- PERMANENCES :

Dans les mêmes conditions que pour
la Caisse Mutualiste Chirurgicale au
Siège et au Centre Social.

Correspondant local : un agent de
l'Union Départementale des Sociétés Mu-
tualistes aux permanences communes à la
Caisse Mutualiste Chirurgicale et à la
S.D.E.M au Centre Social de Rezé.

- GARANTIES :

Couverture du risque maladie en com-
plément des organismes de Sécurité Sociale.

L'INDUSTRIELLE (SECTION DE PONT-ROUSSEAU)

- LIEU DU SIEGE SOCIAL :

Maison de la Mutualité - 4, Rue Dé-
siré Colombe à Nantes.

- NOM ET ADRESSE DU RESPONSABLE :

M. PIVETEAU Pierre - 5, Rue Julien
Douillard à Rezé.

- PERMANENCES :

Centre Social, le 3e samedi du mois
de 14 h 30 à 15 h 30.

- GARANTIES :

Couverture du risque maladie en com-
plément des Organismes de Sécurité Sociale.

SOCIÉTÉ MUTUALISTE DE REZE-TRENTEMOULT

- LIEU DU SIEGE SOCIAL :

Ecole de Garçons à Rezé (non utilisée).

- NOM ET ADRESSE DU RESPONSABLE :

M. Jean PENNANEAC'H - 1, Place des Filets, Trentemoult à Rezé.

- PERMANENCES :

Le mercredi de 9 h à 11 h 30 et de 15 h à 18 h - 1, Place des Filets à Trentemoult. Le 1er dimanche de chaque mois : Modern'Café Trentemoult.

- GARANTIES :

Couverture du risque maladie en complément de la Sécurité Sociale.

+ AVIS TRES IMPORTANT

La S.D.E.M., la Fraternelle Saint-Paul, l'Industrielle, la Sté Mutualiste de Rezé-Trentemoult, l'U.T.O.F. sont affiliés à l'Union Départementale des Sociétés Mutualistes de Loire-Atlantique - 4, rue Désiré Colombe à Nantes et font bénéficier leurs sociétaires de tout ou partie des services et des oeuvres sociales ci-après :

Services : Tél. 71.02.27 et 71.10.61

- Renseignements sociaux, juridiques.
- Caisse Mutualiste Chirurgicale (C.M.C.)
- Caisse de Réassurance Maladie (C.R.M.)
- Mutualité Maternelle
- Caisse Autonome Décès
- Assurance-vie, décès de la Mutualité Française
- Société Nationale de Prévoyance (mensualisation).

Oeuvres :

NANTES :

- Clinique Mutualiste Chirurgicale - 8, Place Mellinet - Tél. 71.37.67 et 71.37.68

- Centre Médical et dentaire Mutualiste - 42, Rue des Hauts-Pavés - Tél. 73.25.39

- Pharmacie Mutualiste - 10, Rue Scribe - Tél. 71.31.05

SAINT-NAZAIRE :

- Clinique Mutualiste Chirurgicale - 36, Avenue de la Véra-Cruz - Tél. 70.00.11.

- Cabinets Dentaires Mutualistes - 36, Avenue de la Véra-Cruz - Tél. 70.05.84

- Centre Mutualiste d'Optique - 24, Rue du Croisic - Tél. 70.27.34

UNION DES TRAVAILLEURS DE L'OUEST DE LA FRANCE (U.T.O.F) SECTION DE REZE

- LIEU DU SIEGE SOCIAL :

Rue Fontaine Launay, Pont-Rousseau à Rezé.

- NOM ET ADRESSE DU RESPONSABLE :

M. PARIS - 114, Rue du Moulin à l'Huile à Rezé.

- PERMANENCES :

Tous les mardis, sauf en août de 19 h à 20 h 30 au Siège.

IV. Les Malades et Handicapés

ASSOCIATION DES MUTILES DU TRAVAIL ET INVALIDES CIVILS

- LIEU DU SIEGE SOCIAL :

Café de l'Ormeau - 38, Rue Jean Jaurès.

- PERMANENCES :

Au siège le 1er dimanche du mois de 9 h à 11 h.

- NOMS ET ADRESSES DES RESPONSABLES :

M. Auguste FOURRIER, Secrétaire pour la Section de Rezé-Bois Vert-Les Sorinières.

M. Joseph GAUTEUR - 14ter, Rue F. Thomazeau à Rezé.

M. Albert BERTHAUD - 13, Rue Marcel Lacroix à Trentemoult

M. Albert DEBOCK, Secrétaire Départe-

mental Mutualiste - 4, Rue Désiré Colombe à Nantes : Conseil Juridique. Tous les jours de 9 h à 12 h et de 14 h à 18 h, sauf le lundi. Tél. 71.72.44.

FEDERATION NATIONALE DES MALADES-INFORMES-PARALYSES (F.N.M.I.P)

- RENSEIGNEMENTS :

Centre Social, Salle A, 3e samedi du mois de 9 h 30 à 11 h 30. Tél. 76.54.42 et 72.12.08

- BUT DE L'ASSOCIATION :

Mouvement à caractère syndical, exprime les besoins des handicapés, met en place des réalisations sociales (ateliers protégés), donne des renseignements juridiques.

V. Les Associations Spécialisées

CROIX D'OR

- LIEU DU SIEGE SOCIAL :

18, Quai Boissard à Trentemoult.

- NOM ET ADRESSE DU RESPONSABLE :

M. BRIAND - 18, Quai Boissard.

- BUT DE L'ASSOCIATION :

Aider les malades éthyliques en vue de leur guérison. Elle s'occupe de tous les problèmes de l'alcoolisme.

SERVICES REGIONAUX ITINERANTS (Association Loi 1901)

- LIEU DU SIEGE SOCIAL :

13, Rue de la Commune de 1871 - Tél. 75.42.53.

- BUT DE L'ASSOCIATION :

Alphabétisation. Action sur l'environnement. Action sur le milieu, résoudre les difficultés multiples des déplacés "Gens du Voyage".

ASSOCIATION DES SAUVETEURS SECOURISTES DE REZE

- LIEU DU SIEGE SOCIAL :

Café de l'Ormeau - 38, Rue Jean Jaurès.

-NOM ET ADRESSE DU RESPONSABLE :

M. CLERENNEC - 11, Avenue René-Guy Cadou.

- BUT DE L'ASSOCIATION :

Il y a 13 ans, M. CLERENNEC, assisté du Docteur ABIVEN, fondait à Rezé une association de secourisme. Devant l'ampleur des statistiques concernant les accidents de la route et les accidents divers, la section de Rezé a formé de nombreux secouristes, spécialistes en réanimation ainsi que 7 moniteurs nationaux.

M. CLERENNEC, Président-Fondateur, rappelle que l'Association de Rezé englobe depuis quelques années, la section secouriste de Château-Bougon dont le responsable, M. CLARY, est depuis le début de l'année 1975 le nouveau président de l'Association des Sauveteurs Secouristes de Rezé.

- NATURE DES DIFFERENTES ACTIVITES PROPOSEES - JOURS, HEURES ET LIEUX DE CES ACTIVITES :

Les cours de formation sont dispensés par les moniteurs et instructeurs de la section tous les lundis et vendredis de 19 h 30 à 21 h à partir du mois d'octobre jusqu'à la mi-mars. Pour les inscriptions, s'adresser chez M. CLERENNEC - 11, Avenue René-Guy Cadou à Rezé ou au Café de l'Ormeau - 38, Rue Jean Jaurès à Rezé.

LIGUE VIE ET SANTE

LIEU DU SIEGE SOCIAL :

M. Jean RIBOD, Secrétaire Général - 130, Bd de l'Hôpital à PARIS.

NOM, ADRESSE ET N° DE TELEPHONE DU RESPONSABLE :

M. EMERIAU - 10, Avenue des Bergeronnettes à Rezé - Tél. 75.68.51 et 75.62.99.

BUT DE L'ASSOCIATION :

Promouvoir des principes de vie saine.

A QUI S'ADRESSE-T-ELLE SPECIALEMENT :

Relèvement des buveurs, guérison des fumeurs grâce à son plan de 5 jours. Méthode mise au point depuis plusieurs années par la Ligue Vie et Santé et des milliers de fumeurs sont définitivement guéris.

NATURE DES DIFFERENTES ACTIVITES PROPOSEES - JOURS, HEURES ET LIEUX DE CES ACTIVITES :

Des conférences sont données le soir dans des salles publiques. Ces conférences sont annoncées par la presse, affiches, prospectus.

REDEVANCES DEMANDEES POUR Y PARTICIPER

L'Association est à but non lucratif, les réunions sont gratuites.

VIE LIBRE

LIEU DU SIEGE SOCIAL :

M. Marcel CLAQUIN - 79, rue de la Basse-Ile. REZE

NOM ET ADRESSE DU RESPONSABLE :

M. PAYSAN - 30, rue d'Anjou à Rezé.

LIEU DES CONSULTATIONS :

Docteur MORINIERE - Rue Jeanine à NANTES.

RENSEIGNEMENTS GENERAUX

ALLOCATIONS FAMILIALES :

- Permanence le Premier Vendredi de chaque mois.
9, Allée du Pellerin

AMBULANCIERS :

- M. AUGER
23, Route des Sorinières
Tél. 75.61.27
- M. BANCHEREAU
19bis, Rue Mazureau
Tél. 75.40.16
- M. Gérard BESSEAU
18, Avenue de la Vendée
Tél. 75.84.88
- M. BLINEAU
30bis, Rue Victor Fortun
Tél. 75.51.80
- M. BERNARDEAU
Pont de Pont-Rousseau
Tél. 75.54.59
- M. BLAIS
9, Rue Charles Riom
Tél. 75.56.08
- M. DAVIAUD
46, Rue Félicien Thomazeau
Tél. 75.66.11
- M. GUITTON
16, Impasse Julien Douillard
Tél. 75.83.00
- M. LE BRIS
85, Rue Jean Fraix
Tél. 75.44.44
- M. VALLET
25, Rue Alsace Lorraine
Tél. 75.61.51
- M. VRIGNAUD
39, Rue Aristide Briand
Tél. 75.41.71

ANALYSES MEDICALES

- Laboratoire JOUDON
Rue des Résidences Fontaine-Lanay
B.P. 37 REZE, Trois Moulins
Tél. 75.44.13

BANQUES ET ORGANISMES FINANCIERS

- B.N.P.
32, Rue Aristide Briand
Tél. 75.51.44
- B.P.B.A.
25, Rue Alsace-Lorraine
Tél. 75.40.45
- CAISSE NATIONALE D'EPARGNE (P.T.T.)
2bis, Rue Victor Hugo
Tél. 75.65.42
REZE, Trois-Moulins Leclerc
Tél. 75.42.41
- CAISSE D'EPARGNE ET DE PREVOYANCE
Agence Commerciale du Château de REZE
Tél. 75.50.77
- CAISSE RURALE DE CREDIT MUTUEL
18, Rue Aristide Briand
Tél. 75.41.45
- CAISSE RURALE DE CREDIT MUTUEL
32, Rue Georges Boutin
Tél. 75.51.20
- CREDIT INDUSTRIEL DE L'OUEST
1, Rue Alsace-Lorraine
Tél. 75.63.64
- CREDIT LYONNAIS
Centre Commercial du Château
Tél. 75.42.15
- SOCIETE GENERALE
Rue Jean Jaurès
Tél. 75.62.65

CAISSE PRIMAIRE D'ASSURANCE MALADIE

- Centre de Paiement de REZE
6, Rue de Touraine
Tél. 75.70.04
75.69.67
Ouvert du lundi au vendredi, sauf le mercredi, de 7 h 45 à 11 h
et de 13 h 45 à 16 h 30.

CENTRE SOCIAL

- Allée de Provence
Tél. 75.56.44

CHOMAGE

- CENTRE SOCIAL
Allée de Provence
Tél. 75.56.44

Permanence de l'Agence Nationale de l'Emploi : tous les mardis de 8 h 30 à 11 h 30 au Centre Social, Allée de Touraine.

Permanence mensuelle de l'A.S.S.E.D.I.C. : tous les 4e lundis de 8 h 30 à 10 h au Centre Social, Allée de Touraine.

CLINIQUE

- Clinique ST-PAUL
Rue Félicien Thomazeau
Tél. 75.62.28

CHIRURGIENS DENTISTES

- M. BOISYVON
117, Rue Aristide Briand
Tél. 75.67.34
- M. GUENOLE
90, Rue Jean Jaurès
Tél. 75.40.89
- M. CALAIS
21, Allée de la Vendée
Tél. 75.41.68
- M. CHANTEBEL
21, Allée de la Vendée
Tél. 75.41.68
- MM. CHOPIER, LACHUER, PASQUIER et Mlle GAUTIER
13, Avenue de la Libération
Tél. 75.66.09
- M. LEGRAND
75, Rue de la Commune 1871
Tél. 75.60.96
- M. PETIT
Rue Alsace-Lorraine
Tél. 75.65.97

CONTRIBUTIONS DIRECTES

- Caserne Cambronne
44000 NANTES
Tél. 74.37.54

CONTRIBUTIONS INDIRECTES

- Caserne Cambronne
44000 NANTES
Tél. 74.24.11
- Recette Locale
12bis, Rue J.B. Hamon
Tél. 75.73.66

ECOLES PUBLIQUES

- Lycée Polyvalent Nationalisé Mixte
Place Jean Perrin
Tél. 74.50.14
- Collège d'Enseignement Secondaire
Petite Lande
Tél. 75.48.50
- Collège d'Enseignement Secondaire
Pont-Rousseau
75, Rue Jean Jaurès
Tél. 75.65.54
- Collège d'Enseignement Secondaire
Salvador Allende
Rue Léon Blum
Tél. 75.46.64
- Groupe Scolaire Château-Nord
Mixte I : Allée de Picardie
Mixte II : Allée de Provence
Maternelle : R. du Lieutenant de Monti
Tél. 75.43.46
- Groupe Scolaire Château-Sud
Mixte I)
Mixte II (R. des Frères Lumière
Maternelle)
Tél. 75.55.04
- Groupe Scolaire Rezé-Centre
Mixte I : Pl. J.B. Daviais
Tél. 75.43.56
Mixte II : R. Georges Grille
Tél. 75.43.47
Maternelle : R. Camille Jouis
Maternelle : Maison Radieuse
Tél. 75.72.99
- Groupe Scolaire du Chêne-Creux
Mixte I (R. J.B. et H. Tendron
Mixte II) Tél. 75.43.55
Maternelle : R. des Jardins
Tél. 75.71.06

- Groupe Scolaire de La Houssais
Mixte I (101, R. Maurice Joucaud
Mixte II) Tél. 75.48.71
Maternelle : Av. de La Houssais
Tél. 75.83.65

- Groupe Scolaire de Ragon
Mixte (52, Rue de la Mirette
Maternelle)
Tél. 75.49.56

- Groupe Scolaire de Trentemoult
Primaire (Ecole Jean Jaurès
Maternelle)
Tél. 75.45.75

- Groupe Scolaire de l'Ouche-Dinier
Mixte I : R. Emile Blandin
Tél. 75.42.78
Mixte II : R. de l'Ouche-Dinier
Maternelle : R. de l'Ouche-Dinier
Tél. 75.72.88

- Groupe Scolaire Mixte de Pont-Rousseau Nord
Ibis, Mme Curie
Tél. 75.71.75

- Groupe Scolaire de Pont-Rousseau
Mixte I (R. du Docteur Nogues
Mixte II) Tél. 75.67.08
Maternelle : R. Alexandre Huchon
Tél. 75.71.15

- Ecole Médico-Educative du Parc
Rue Fontaine Launay
Tél. 75.95.47

- Ecole d'Educateurs Spécialisés
de la Classerie (A.R.F.E.D.)
116, Rue de la Classerie
Tél. 75.69.94

ECOLES PRIVEES :

- Ecole ST-PAUL
20 Rue Fontaine Launay
Tél. 75.61.59
- Ecole ST-JOSEPH
Rue Camille Jouis
- Ecole NOTRE-DAME
50 rue Jean Jaurès
Tél. 75.67.46

- Ecole STE-ANNE
11, Rue St-Lupien
Tél. 75.42.71

- Ecole Secondaire "Les Naudières"
Rue des Naudières
Tél. 75.51.74

HUISSIER

- Maîtres ARRIBE et DELIGNE
52, Rue de la Commune 1871
Tél. 75.65.32

INFIRMIERES MUNICIPALES

- La Carterie
21, Rue Chupiet
Tél. 75.07.33

INFIRMIERES PRIVEES

- Mlle GUILLE
46, Rue Jean Jaurès
Tél. 75.82.24
- Mme VRIGNEAU
1, Allée Paul Eluard
Tél. 75.89.62
- Mme PERRAIS
16, Rue Emile Zola
Tél. 75.95.00

MARCHES

- REZE-CENTRE : tous les dimanches matin
- CHATEAU DE REZE : tous les mardis matin
- PLACE DU 8 MAI 1945 : tous les vendredis matin.

MASSEURS-KINESITHERAPEUTES

- M. A. GAUTIER
53 Avenue de la Libération
Tél. 75.01.15
- M. GAUVRIT
10 Rue François Marchais
Tél. 75.94.31
- Mme HEREL-BRETON
19, Rue Madame Curie
Tél. 75.43.92
- M. MANGIN
48, Avenue des Platanes
Tél. 75.14.82
- M. GRIPPAY
30, Rue du Lieutenant de Monti
Tél. 75.06.66

- M. POTIRON
70ter, Rue de la Commune 1871
Tél. 75.45.59
- M. SAVRY
12bis, Rue Aristide Briand

MEDECINS

- Dr AUBRON
60, Rue du Chêne-Creux
Tél. 75.83.95
- Dr BRITON
42, Rue J.B. Vigier
Tél. 75.65.35
- Dr DAVID
5, Rue Chupiet
Tél. 75.63.06
- Dr FARGIS
56, Rue du Lt de Monti
Tél. 75.62.97
- Dr FAYAT
60, Rue du Chêne-Creux
Tél. 75.83.95
- Dr GROLLIER, BON, BRESSOLETTE
Place de la Vendée
Tél. 75.66.44
- Dr Y. GRUNVALD
32, Rue de la Balinière
Tél. 75.68.60
- Dr LAMOTTE
22, Rue Alsace Lorraine
Tél. 75.71.68
- Dr LE POULENNEC
14, Rue Emmanuel Lebert
Tél. 75.69.40
- Dr MECHINAUD
60, Rue du Chêne Creux
Tél. 75.83.95
- Dr PANETIER
33, Rue Julien Douillard
Tél. 75.65.01
- Dr VERDIER-PRESSARD
46bis, Rue J.B. Vigier
Tél. 75.87.41

MEDECINS SPECIALISTES

- Drs ABIVEN et DEAUCE
(rééducation vertébrothérapie)
81, Rue Jean Jaurès
Tél. 75.52.30
- Drs ANGBAULT, MEAUME et DEJOUR
(maladie, chir. des yeux)
53, Avenue de la Libération
Tél. 75.63.48

- Dr DECOBERT
(pédiatrie)
Résidence Fontaine Launay
7, Rue Fontaine Launay
Tél. 75.01.77
- Dr Bernard DEJOUR
(oto-rhino Laryngologie)
Imm. Atrium
53, Avenue de la Libération
Tél. 75.48.28
- Dr KERMINON
(gynécologie)
5, Rue Fontaine Launay
Tél. 75.91.93
- Dr PRESSARD
(appareil digestif, hémorroïdes)
53, Avenue de la Libération
Tél. 75.85.68
- Dr H. RAOELISON
Cabinet radiologique
(radio-diagnostic et traitements)
Imm. Atrium
53, Avenue de la Libération
Tél. 75.11.05
- Dr TOSGER
(chirurgie générale)
37, Rue J.B. Vigier
Tél. 75.62.83
- Dr VOLPELLIERE-BARRE
(dermatologie)
53, Avenue de la Libération
Imm. Atrium
Tél. 75.95.40

NOTAIRES

- Maitres LESAGE, DAVID, BARRES
1, Rue Victor Hugo
Tél. 75.60.52

ORTHOPHONISTES

Rééducation du langage oral et écrit
(remboursé par la Sécurité Sociale)

- Mme BOISDRON-PRIN
63, Avenue de la Libération
Tél. 75.44.17
- Mme FLATRES, M. FRANCO
20, Rue Félix Tableau
Tél. 75.40.38
- Mmes GICQUIAUD-POUVREAU et HUPIN
12, Avenue René-Guy Cadou
Tél. 75.46.18

PERCEPTION

- Rue de Touraine
Tél. 75.67.01
Inspecteur Central du Trésor :
M. SEMELIER

PHARMACIENS

- Pharmacie AUBRON
1, Rue de Latre de Tassigny
Tél. 75.68.86
- Pharmacie BARON-PLESSIS
5, Allée Brunelière
Tél. 75.45.46
- Pharmacie BONHOMME
92, Rue Aristide Briand
Tél. 75.63.10
- Pharmacie DECHAMBENOIT
2, Rue des Frères Tendron
Tél. 75.48.99
- Pharmacie EON
Trentemoult
Tél. 75.63.43
- Pharmacie LEGRAND-LEHAY
75, Rue de La Commune 1871
Tél. 75.69.22
- Pharmacie NEXER
La Croix de Rezé
Tél. 75.49.00
- Pharmacie OGER
86?, Rue Jean Jaurès
Tél. 75.68.23
- Pharmacie PRIGENT
48, Rue Alsace-Lorraine
Tél. 75.64.31
- Pharmacie RIOU-MORET
38, Rue Félix Faure
Tél. 75.65.30.
- Pharmacie ROBIN
2, Rue J.B. Tendron
Tél. 75.48.99
- Pharmacie SPARFEL-CHAUVIÈRE
Centre Commercial Château de Rezé
Tél. 75.45.47

PHARMACIEN-BIOLOGISTE

- Laboratoire A. KERJEAN et
A. JOURDAN
14, Rue Alsace-Lorraine
Tél. 75.44.13

PONTS ET CHAUSSEES

- Subdivision de Rezé
Place du 8 mai 1945
(Ingénieur T.P.E. : M. CHAUVIN)
Tél. 75.45.58

PREFECTURE

- Quai Ceineray - Nantes
Tél. 73.12.00 et 47.39.80

P.T.T.

- Bureau Central
Avenue de la Libération
Tél. 75.65.42
- Bureau des Trois Moulins
Tél. 75.42.41
- Cabine Maison Radieuse
Tél. 75.66.90
- Cabine Trentemoult
Tél. 75.69.59
- Cabine Ragon
Tél. 75.63.66
- Poste muet
Au Centre du Château

RENSEIGNEMENTS POSTAUX

- Tél. 75.65.42

S.N.C.F.

- Gare de Pont-Rousseau
Tél. 75.65.24
- Renseignements Nantes-Orléans
Tél. 76.23.00

TAXIS

- M. Alain BARTEAU
41, Rue A. Briand - Rezé
Tél. 73.90.90
- M. Lucien BERNARDEAU
Château-Bougon - Bouguenais
Tél. 73.90.90
78.61.57 (nuit)
- M. Joseph PICHON
84, Rue de la Marrière - Nantes
Tél. 73.73.73
- M. Loïc MORVAN
4, Rue des Caboteurs - Bouguenais
Tél. 73.90.90
- M. Louis CRAND
32, Avenue des Vosges - Rezé
Tél. 73.90.90
- M. Henri BESSEAU
6, Allée des Oeuillets - Rezé
Tél. 73.73.73
- M. Benjamin DION
23, Rue Victor Fortun - Rezé
Tél. 73.73.73
75.42.46
- Mlle Michèle BESNIER
9, Rue de Vallet
Tél. 73.73.73

VÉTÉRINAIRE

- M. BOUILLON-TALLENDIER
Place des Martyrs de la Résistance
Tél. 75.58.84



Services Administratifs
et Financiers



Services Techniques
Etat Civil

Ville de REZE-lès-NANTES

38 334 habitants au recensement de 1975

SUPERFICIE : 1 543 hectares

DENSITE AU KM2 : 231 (1975)

NOMBRE DE RESIDENCES : 9 491 (1968)

MAIRIE :

- Services ouverts du LUNDI au VENDREDI, de 8 H 15 à 12 H et de 14 H à 18 H 15
- Permanence le SAMEDI MATIN de 8 H à 12 H : célébration des mariages, enregistrements des naissances et décès.
- Du 1er DECEMBRE 1975 au 1er MARS 1976, services ouverts de 8 H à 12 H 30 et de 13 H 30 à 17 H.

Services Administratifs
et Financiers

Place J.B. Daviais
Tél. 75.63.93
75.68.62

Services Techniques
Etat Civil

Bd, Le Corbusier
Tél. 75.70.54

Le meilleur accueil sera réservé à tous ceux qui
auraient des problèmes délicats à solutionner.

PERMANENCES A LA MAIRIE :

- M. PLANCHER, Maire, Conseiller Général
Tous les jours de 11 h à 12 h
- M. FLOCH, Premier Adjoint, Conseiller Régional
Tous les vendredis de 15 h à 18 h
- M. VINCE, Adjoint à l'Urbanisme
Tous les jeudis de 15 h à 18 h
- M. COUTANT, Adjoint aux Affaires Sociales
Tous les lundis de 15 h à 18 h
- M. RAFFIN-CABOISSE, Conseiller Municipal Subdélégué
Tous les lundis de 15 h à 18 h
- M. CONCHAUDRON, Adjoint à l'Enseignement
Tous les vendredis de 15 h à 18 h
- M. JORAND, Adjoint à l'Enseignement
Tous les mercredis de 15 h à 18 h
- M. HOCHARD, Adjoint aux Sports
Tous les mardis de 15 h à 18 h



E.D.E. - G.D.E

55, rue de la Commune
Tél. 75.68.11

CENTRE ANTI-POISON

C.H.U. NANTES
Tél. 73.42.59

POMPIERS DE NANTES

Caserne Commandant Gouzé
Tél. 18
74.12.34
74.37.46

COMPAGNIE DES EAUX

2, Rue du Haut Landreau
Tél. 75.66.32

GENDARMERIE DE REZE

4, Rue Pierre Brossolette
Tél. 75.65.26

POLICE SECOURS NANTES

Tél. 17

COMMISSARIAT DE POLICE

Allée de Touraine
Tél. 75.61.55

CENTRE DE TRANSFUSION SANGUINE

Hôtel Dieu
Allée Charles Miraillet
Tél. 71.33.85

OFFICE MUNICIPAL D'INFORMATION

Directeur Gérant : A. PLANCHER

Supplément au bulletin municipal 1975

Directeur de la Publication : J. FLOCH

Imprimerie : Atelier Municipal

Mairie de REZE - 44400

