

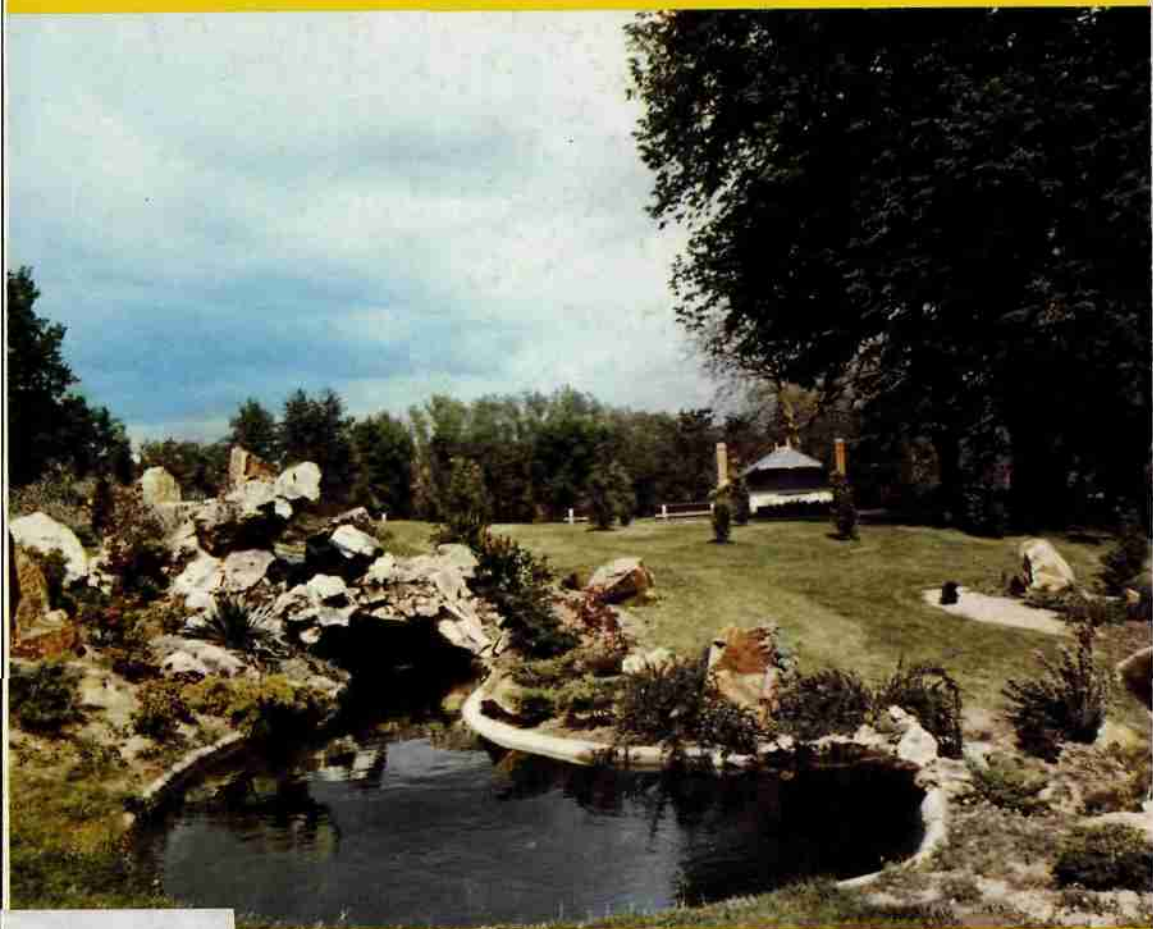

# VILLE DE REZÉ

*GUIDE  
D'INFORMATION  
1979*



# Toutes les différences qui font la différence

## Banque coopérative :

Ouverte à tous ; artisans, chefs de P.M.E. et particuliers, la B.P.B.A. a été créée en vue de l'entraide : prêts, services et conseils.

Notre caractère coopératif : en devenant sociétaires, nos clients sont des clients-associés qui participent à la vie de leur banque. Les Administrateurs sont élus par les sociétaires. Nos milliers de sociétaires bénéficient chaque année de conditions de faveur pour leurs emprunts ainsi que de ristournes.

Mais nos sociétaires ne partagent jamais nos risques.

## La B.P.B.A. est une banque régionale :

Fondée et gérée PAR les hommes de la région POUR les hommes de la région.

Elle participe à la prospérité régionale par l'aide aux artisans, commerçants et P.M.E. : création et développement d'entreprises.

En aidant à la progression régionale, elle contribue à créer des emplois dans la région.

 **Banque Populaire  
Bretagne Atlantique**  
La banque coopérative régionale

## 2 agences à votre service à REZÉ

- 45-49 avenue de la Libération  
☎ 75.40.45
- Rue du Seil (centre commercial)  
☎ 75.42.98

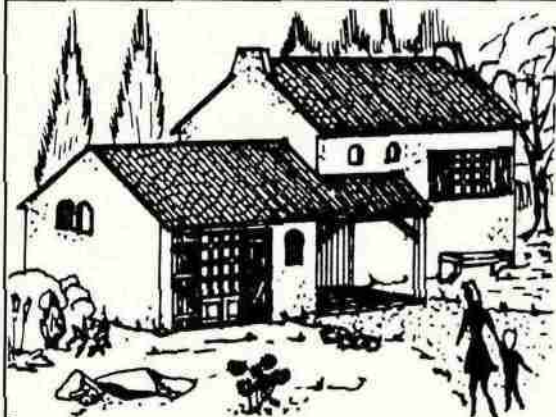

L'Ouche-Noire à REZÉ.

Les Naudières à REZÉ.

La Croix-Jeannette  
à BOUGUENAI.

La Savinelle à REMOILLÉ.

et toute maison individuelle  
sur le terrain de votre choix

*Prêts Aidés de l'État  
sur 20 ans.*



**ATLANTIQUE  
LOGEMENT**

4 rue Deurbroucq NANTES - Tél. 47.42.00

# Guide Municipal de Rezé

Rédaction - Diffusion  
Office Municipal de l'Information  
Mairie de Rezé

Édition - Publicité  
LES BULLETINS D'INFORMATION  
SPÉCIALISÉS - 2, rue Monselet  
44000 NANTES - Tél. (40) 73.43.09

Imprimerie FROGER  
85110 Chantonay - Tél. (51) 94.30.42

Dépôt légal : 3ème trimestre 1979 - N° 79.06



## Sommaire

	PAGES
Éditorial .....	2
Histoire de Rezé.....	3
Armoiries de la Ville .....	5
Les Maires de Rezé .....	6
Situation Géographique .....	7
Situation Démographique.....	8
Situation Économique.....	10
La Municipalité .....	13
Les Services Municipaux.....	19
Les Salles de Réunions .....	20
Social .....	21
Personnes Âgées.....	24
Santé .....	26
Culture.....	30
Loisirs .....	33
Sports.....	34
Écoles.....	42
Espaces Verts .....	46
Renseignements utiles .....	47
Associations diverses .....	48
S.O.S. Urgent.....	49
Plan et Rues de Rezé	

# ÉDITORIAL

*Rezéennes, Rezéens,*

*L'histoire de REZÉ consignée dans ce petit guide vous permettra de mieux connaître votre ville et d'en saisir l'évolution démographique et économique qui, grâce à l'effort de tous, se trouve dotée d'un équipement social, culturel, sportif et scolaire digne d'une Cité de près de 40.000 habitants.*

*D'autre part, par cette édition, la Municipalité de REZÉ espère offrir à la population rezéenne la possibilité de faire plus ample connaissance avec le passé et le présent de notre cité afin qu'ensemble nous puissions construire un avenir serein.*

*Par ailleurs, Rezé est une ville jeune puisque près de 40 % de la population a moins de 20 ans. C'est pourquoi de nombreuses associations locales proposent des activités sportives, culturelles et de loisirs qui donnent un dynamisme réel à notre ville. D'autres sociétés à caractère social ou familial ouvertes à tous, bien implantées, participent à la vie et au mieux être du cadre de vie des habitants de nos quartiers.*

*La Municipalité qui souhaite associer au maximum tous ceux qui le désirent à la vie publique, vous invite si vous le voulez à participer à l'une des commissions extra-municipales existantes et au Comité de votre quartier.*

*Si vous venez d'arriver sur la commune, les élus de Rezé vous souhaitent la bienvenue et restent à votre disposition pour faire que dans notre cité la vie y soit agréable pour tous.*

*La Municipalité*

Certes, nous avons essayé de mettre dans cette brochure le maximum de renseignements qui vous seront utiles, mais si en consultant ce guide vous ne trouvez pas ce que vous cherchez, nous vous demandons de nous le faire connaître en complétant le dernier feuillet de cette brochure et en nous l'adressant en Mairie.

# HISTOIRE

## DE

## REZÉ

REZÉ est certainement la plus ancienne Ville du département de Loire-Atlantique dont l'emplacement soit connu avec certitude.

En effet, le bourg de REZÉ, où se trouve actuellement la Mairie, recouvre les ruines de Ratiatum, capitale d'un pagus gaulois et principal port de la Nation Pictone.

Le peuple gaulois, que l'on nomme "Picton" avait pour capitale POITIERS et occupait l'espace compris entre la Loire et la Gironde.

Lors de la guerre contre les Vénètes, César s'allia aux Pictons dont les navires lui servirent à anéantir les flottes des peuplades armoricaines.

REZÉ avait donc une activité intense au début de notre ère et dépassait en importance très largement la Ville de NANTES qui, sur la rive gauche du fleuve, était le centre principal d'une peuplade nommée Namnètes.

La chute de l'empire romain ne ralentit pas le développement de REZÉ, l'essor de la chrétienté lui apportant même un regain de vitalité.

Saint-Lupien y naquit vers 340. La chapelle située près du bourg de REZÉ marque l'emplacement de son tombeau.

Quelques évêques de POITIERS ont d'ailleurs porté le nom d'évêques de Ratiate et ont dû séjourner dans cette seconde ville du peuple picton.

On y frappait monnaie sous les mérovingiens.

REZÉ, comme NANTES, subirent au IX<sup>e</sup> siècle le sort de la Basse-Bretagne. Elle fut détachée du Comté de POITIERS pour revenir au roi de Bretagne Erispoe en 851.

Comme toutes les régions frontalières et de bord de mer, la région nantaise et rezéenne était exposée à des guerres continuelles entre les Normands, les Bretons, les Poitevins et les Français.

Cette période marqua le déclin du Port de Ratiate qui, non abrité derrière de puissantes murailles, fut détruit à plusieurs reprises par les Normands.

NANTES, mieux abritée par les méandres du fleuve, devint le nouveau centre de développement parallèle des deux Cités, l'une devenant la grande métropole que l'on connaît, l'autre la Ville que nous vous présentons aujourd'hui.

Du XI<sup>e</sup> Siècle jusqu'à l'époque moderne, REZÉ suivit le développement normal des petites bourgades rurales que l'on trouvait autour des grandes Cités.

Paroisse dès 1132, la Seigneurie de REZÉ faisait partie du Comté de NANTES.

D'ailleurs, les habitants payaient au Duc de Bretagne des impôts et devaient fournir des hommes pour assurer la garde d'une porte de NANTES au Château de Pirmil.

La Seigneurie de REZÉ fut réunie en 1672 à celle de la Chalonnaire, qui était alors une vaste propriété, et érigée en Comté en faveur de Yves de Monti, son propriétaire depuis 1652. Les MONTI étaient une riche famille d'origine italienne venue en France dans le sillage des Médicis. Les MONTI de REZÉ vendirent leur château à la Municipalité de REZÉ en 1955.

Au cours des siècles qui ont précédé la révolution de 1789, la paroisse de REZÉ avait un Office qui lui était propre. Elle élisait 12 délibérants. Elle nommait des collecteurs d'impôts et s'acquittait collectivement des taxes tant à l'église qu'au Roi.

Les nouveaux mariés de REZÉ, par exemple, s'acquittaient du droit de quintaine en donnant au Seigneur un jambon de Mayence, une pièce de bœuf d'un pied carré, un jallon ou trois pots de vin et une miche et demie de pain blanc.

En 1789, les habitants de REZÉ s'associèrent en majorité aux idées nouvelles et les lois de la Constituante y furent appliquées sans difficulté. Le Curé MAROT y fut même le premier Maire. Il prêta le serment civique le 14 Juillet 1790.

Au commencement de 1793, REZÉ à la porte de NANTES et en première ligne face aux Vendéens, fut le théâtre d'un combat important entre les troupes de Charette et les Républicains.

REZÉ, au début du XIX<sup>e</sup> siècle, n'avait pas encore la physionomie actuelle.

En effet, notre Cité était un composite de 90 villages environ avec trois points importants : le quartier de Pont-Rousseau, qui était un faubourg de NANTES plus qu'un village rezéen, l'ancien bourg de REZÉ, où se trouvent l'église principale et la maison commune, enfin l'île de Trentemoult, très anciennement habitée, peuplée exclusivement de pêcheurs et de marins que l'on a retrouvés sur toutes les mers du monde, sur les bateaux des négriers ou des corsaires nantais.

Cette disposition ne facilitait pas la vie commune et l'on trouve encore dans notre ville quelques traces de ces disparités locales.

Aucun fait saillant ne marqua l'histoire de la Cité au XIX<sup>e</sup> siècle si ce n'est son évolution démographique qui passa de 3.519 habitants en 1801 à 8.751 en 1901.

Cette évolution constitue d'ailleurs le phénomène le plus sensible de son histoire et a eu lieu surtout après la seconde guerre mondiale. En effet, de 15.000 habitants en 1940, la commune atteint actuellement 38.000 habitants et reste la quatrième ville du département de Loire-Atlantique après NANTES, St-NAZAIRE et St-HERBLAIN.

Il semble bien que cette évolution démographique constante mais mesurée dans le temps ait permis aux élus municipaux qui se sont succédés, d'organiser au mieux le développement de la ville.

Il est certain que les vingt dernières années (1959-1979) apparaîtront aux yeux des futurs Rezéens comme la période charnière entre la transformation d'un bourg qui gardait un caractère rural et une cité dont l'équipement n'a rien à envier aux grandes unités urbaines.

En 1972, REZÉ vieille cité gauloise, point de rencontre important entre les hommes il y a plus de 2.000 ans, a pensé qu'il était temps d'apporter sa pierre à la construction de la bonne entente et de l'amitié entre les peuples en se jumelant avec la ville sarroise de St-WENDEL.

Cette rencontre entre deux cités, éloignées géographiquement, mais proches par leurs intentions, devra aussi être considérée comme un repère par les futurs historiens.



# LES ARMOIRIES DE LA VILLE

*Ratiée, à l'époque Gallo-romaine, notre ville est devenue Rezay au moyen-âge. Elle était le domaine du Vicomte de Rezay et en "ramage" du Comté de NANTES.*

*Sur un acte de donation conclu en Avril 1260, entre l'abbaye de Buzay et le Vicomte Sylvestre de Rezay, figure un sceau reproduisant les armes des sires de Rezay. L'acte et le sceau en cire jaune (actuellement brisé) se trouvent aux Archives Départementales de Loire-Atlantique.*

*En 1638, Pierre le Baud II donne l'énoncé héraldique du blason de Rezay, énoncé conforme au sceau de 1620 :*

*"Dix pièces, losangé d'argent et de gueules, chaque losange d'argent chargé de quatre burelles d'Azur".*

*Par la suite, et à tort, ce blason a quelque fois été représenté et ceci faute d'employer la couleur, par des losanges blancs et noirs (argent et sable).*

*Au cours des siècles, le Vicomté de Rezay changea souvent de titulaires ; c'est ainsi que se succédèrent les Vicomtes de Saint-Gilles, Trévécarr, de Guémadeux, Barrir, de Monti. C'est en 1681 que le Vicomté fut érigé en Comté de REZÉ en faveur du Seigneur de Monti.*

*A la fin du XIX<sup>e</sup> siècle, Georges GRIGNON-DUMOULIN, Maire, dota REZÉ d'un deuxième blason :*

*"D'Azur à la barque d'or, ayant sur son mât le drapeau tricolore, au chef trois mouchetures d'hermine".*

*Il semble toutefois que ce blason soit davantage représentatif de Trentemoult et des "Iles" avec leurs chantiers navals, que de la Cité toute entière.*

*C'est pour cela qu'en sa séance du 30 Janvier 1970, le conseil Municipal a arrêté son choix sur un troisième blason qui est en quelque sorte la synthèse des deux précédents. Son énoncé héraldique est le suivant :*

*"D'azur à la barque à l'ancienne d'or équipée d'hermine,*

*"Voguant sur des ondes de sinople,*

*"Au chef losangé de gueules et d'argent,*

*"Chaque pièce d'argent chargée de quatre burelles d'azur".*

*On retrouve dans ces nouvelles armes la vocation maritime de REZÉ, déjà esquissée par le blason de GRIGNON-DUMOULIN ; mais à présent, la barque vogue au lieu de rester immobile ce qui représente la marche de REZÉ vers le progrès, et les ondes de sinople, qui ont été ajoutées, symbolisent la présence de la Loire à laquelle notre Cité doit son existence et sa personnalité.*

*La voile d'hermine qui équipe la barque rappelle l'appartenance de REZÉ au Comté de NANTES et à la province de Bretagne.*

*Au Chef a été conservé le losangé de gueules et d'argent burellé d'azur des anciens seigneurs de Rezay (référence au blason de 1260).*

*Par ailleurs, les couleurs rouge et vert (gueules et sinople) que l'on retrouve dans ce blason sont les anciennes couleurs de Rome et témoignent ainsi des origines gallo-romaines de notre ville.*

*Souhaitons bon vent à notre barque de REZÉ, Cité riche d'histoire mais résolument tournée vers le progrès et l'avenir ; cet avenir de prospérité qui sera le fruit du travail et du mérite de l'équipage tout entier.*

# LES MAIRES DE REZÉ

La Constitution de 1790 et les différentes lois organiques qui se sont succédées ont permis la désignation des premiers Maires de REZÉ jusqu'à l'application de la Loi d'Avril 1884 qui a accordé aux Communes le droit d'élire leur premier Magistrat.

DATE DE DÉSIGNATION ou d'ÉLECTION	NOM DU MAIRE	DATE DE DÉSIGNATION ou d'ÉLECTION	NOM DU MAIRE
1790	M. MAROT	1892	M. GRIGNON-DUMOULIN
1791	M. HUARD	1896	M. SAUVESTRE Ernest
1804	M. ERTAUD Jean-Baptiste	1900	—
1807	M. ERTAUD Jean-François	1904	—
1815	—	1908	M. VIGIER Jean-Baptiste
1820	DE MONTI DE REZÉ	1912	—
1830	M. GIRAUD Pierre	1919	—
1835	—	1925	—
1837	—	1929	M. RIVIÈRE Charles
1843	M. DELAVILLE-LEROUX J.	1935	M. TAUGERON Léon
1845	M. LEROUX Arsène	1936	M. VIGNAIS Jean
1848	M. CHENANTAIS Philémon	1941	M. LE LAMER Alexandre
1852	—	1944	M. VIGNAIS Jean
1855	—	1945	M. BOUTIN Arthur
1860	—	1949	M. BENEZET Georges
1864	M. AGUESSE Hippolyte	1954	—
1870	—	1959	M. PLANCHER Alexandre
1874	—	1965	—
1875	M. CHAUVELON Félix	1971	—
1876	M. ALBERT Julien	1977	—
1878	M. LANCELOT Raphaël	1978	M. FLOCH Jacques
1890	M. GRIGNON-DUMOULIN		

43. PONT-ROUSSEAU-lès-NANTES — Rue Nationale aux Trois Moulins





# SITUATION GÉOGRAPHIQUE

La Ville de REZÉ est située au confluent de la Loire et de la Sèvre, c'est-à-dire au Sud de la Ville de NANTES.

Deux petits ruisseaux forment ses limites naturelles, avec BOUGUENNAIS : La Jaguère - avec Les SORINIÈRES et VERTOU : L'Ilette.

Le Seil, ancien bras de la Sèvre qui isolait les anciennes îles "Haute Ile" et "Basse-Ile" du bourg de REZÉ, a été comblé et sert actuellement de zone industrielle.

Le territoire de la Commune se divise en deux versants : l'un peu important qui descend vers la Commune de PONT-ST-MARTIN et appartient au bassin du Lac de Grand'Lieu, l'autre descend en pente douce vers la Sèvre et la Loire.

La Superficie de la Commune est de 1.543 hectares. Le point culminant est de 35 m à la Butte de Praud.

REZÉ est traversée par la ligne de chemin de fer de NANTES à PORNIC qui ne se compose plus que d'une voie unique.

La R.N. 23, qui a été doublée, forme dans sa traversée de REZÉ, le boulevard du Général De Gaulle et rejoint REZÉ à BOUGUENNAIS. D'autre part, REZÉ est traversée au Sud au Nord par la route nationale 137 qui est la route de NANTES à BORDEAUX.

L'unité urbaine de REZÉ N'a été réalisée que durant les années 1960-1979 par la création du centre d'habitat du Château de REZÉ. En effet, avant cette création, la Commune comptait environ 90 agglomérations ou lieux habités, mais aussi quatre centres principaux : Pont-Rousseau, Saint-Paul, le Bourg de REZÉ et Trentemoult.

Le Château de REZÉ, prolongé par les habitations de la Gagnerie et le lotissement de la Houssais, a permis de créer une certaine harmonie et de rejoindre les anciens lieux-dits du Moulin à l'huile, des Trois-Moulins, du Chêne-creux, de la Basse-Lande, des Mahaudières, etc... et d'assurer à la ville un minimum de centralisation.

La construction de près de 400 logements au Centre Résidentiel des Trois Moulins complète harmonieusement l'équilibre ainsi créé, d'autant plus que le quartier des Naudières, la Blordière, l'Ouche-Dinier, par la construction de H.L.M. ou la mise en place de lotissements, permet l'extension de REZÉ au Sud-Est de l'ancien quartier de Pont-Rousseau qui entreprend sa rénovation.



# SITUATION DÉMOGRAPHIQUE

La population de REZÉ s'est multipliée par 10 en 170 ans.

Du premier recensement officiel de 1801 (ordonné par Lucien BONAPARTE) à celui de 1968, le nombre de Rezéens n'a cessé d'augmenter. Ceci est dû à plusieurs raisons :

1° - REZÉ, porte Sud de NANTES a toujours servi de lieu d'accueil pour les Vendéens et les habitants du Pays de Retz qui, l'exode rural aidant, s'installèrent près de la grande ville.

2° — Les équipements scolaires, commerciaux, l'infrastructure de la Ville, ont toujours été en avance par rapport aux cités voisines.

Enfin, après la guerre de 1939-1945, un schéma à long terme de développement a fait décrocher REZÉ du reste de l'agglomération en lui assurant une évolution importante et surtout constante.

En effet, on n'a pas assisté à REZÉ, comme dans bien d'autres villes de la périphérie nantaise, à un doublement de la population entre deux recensements, mais seulement à une augmentation compatible avec les équipements collectifs en place.

Actuellement, la population augmente d'environ 400 habitants par an.

L'origine rurale de la majorité des habitants de REZÉ a déterminé des caractères à la fois calmes, pondérés et travailleurs.

L'amalgame entre les anciens rezéens de Pont-Rousseau, du Bourg ou de Trentemoult avec les nouveaux habitants de la Houssais, du Château, et plus récemment de la Blordière, du Jaunais se fait dans d'excellentes conditions.

Les Associations sportives, amicalistes, culturelles, etc... réussissent à faire naître rapidement l'idée d'appartenance à une collectivité à l'ensemble des Rezéens nouveaux et anciens.

## ÉVOLUTION DU NOMBRE D'HABITANTS DE REZÉ :

1801 .....	3.519
1851 .....	6.649
1901 .....	8.751
1931 .....	12.325
1954 .....	19.000
1968 .....	33.941
1978 .....	38.000

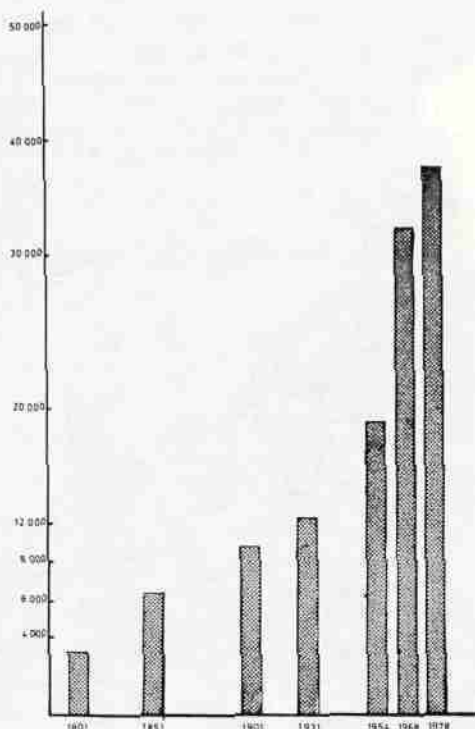

Platrerie Faïence  
Cheminées

**Alfred BERNARD**

31, rue Charles Rivière

44400 REZÉ

Tél. 75.58.28

ÉLECTRICITÉ GÉNÉRALE

Installation - Rénovation  
Chauffage électrique intégré - Isolation

**Daniel BROUARD**

115, rue G. Clemenceau (carrefour des Ailes)

Les Couëts

44340 BOUGUENNAIS

Entreprise de MAÇONNERIE



BÉTON ARMÉ

CARRELAGES

**BARON**

père & fils  
s.a.r.l.

Construction Artisanale de Pavillons Individuels  
14 rue de la Gabardière, 44400 REZÉ Tél. 75.40.48

**Immobilier St-Paul**

TOUTES TRANSACTIONS  
LOCATIONS

67, rue Jean-Jaurès

44400 REZÉ

Tél. (40) 75.67.06

Constructions  
Maçonnerie en tous genres  
Immeubles et pavillons

**Ent. Cl. JOUBERT**

43, rue J.B. Vigier

Tél. 75.44.12

44400 REZÉ

**SERRURERIE**

**FERRONNERIE**

**Michel SOULAS**

Tél. 75.55.07

"Trentemoult"

2, rue Raymond Soulas - 44400 REZÉ

Chauffage Plomberie  
Couverture

**Jean MOREAU**

14, rue Jean-Baptiste Vigier

44000 REZÉ

Tél. 75.91.55

**SERRURIER - FERRONNERIE**

CONSTRUCTIONS MÉTALLIQUES

**L. GUIBERT**

Rue Vizonneau - Chêne-Creux

44400 REZÉ

Tél. 75.43.20

AGENCEMENTS DE CUISINES  
ÉBÉNISTERIE - MENUISERIE

**Yannick FOUCHARD**

Rue Codet - TRENTEMOULT

REZÉ

Tél. domicile 75.85.89 - atelier 75.42.47

**MENUISERIE CHARPENTE  
ESCALIERS FORMICA**

Cuisines  
Installations de magasins

**Mme Lebeaupin Renée**

60, rue Leclerc - REZÉ - Tél. 75.69.36



papeterie  
**RADIGOIS**

7, place Félix-Fournier  
44000 NANTES  
Tél. 48.69.77

société péan

fournitures de bureaux  
articles écoliers et dessins

imprimerie

menus - faire-part  
papiers d'emballage  
boîtes baptême, communion,  
mariage dragées

Nouveau : Fournitures pour relieur

**Renault :**

une gamme, un réseau...

Le réseau Renault : 7000 voisins utiles

**Moinet s.a. Rezé-Nord**

CONCESSIONNAIRE

25, rue J.-Jaurès - 44400 Rezé-les-Nantes  
Tél. 75.60.00

*Location de voitures sans chauffeur*



**TRANSACTIONS IMMOBILIÈRES**

99, rue A.-Briand  
44400 REZÉ  
Tél. 75.21.48

*Agence des Trois-Moulins*



**Clairette**

Siège Social et Usine :

Rue J.-B. Vigier - REZÉ

Tél. 75.42.01 et 75.49.52

- BLANCHISSERIE
- LOCATION DE LINGE :  
HÔTELS - COLLECTIVITÉS  
CLINIQUES  
VÊTEMENTS DE TRAVAIL

TOUT NOTRE LINGE EN LOCATION EST  
PERSONNALISÉ AU NOM DE CHAQUE CLIENT

GRAVIERS  
GRAVILLONS

**Entreprise NOUEL**

TOUS MATÉRIAUX  
de viabilité et de construction

3, rue du Gd Terre - 44340 BOUGUENAIS  
Tél. 65.18.31

**Carrières des Pontraux**  
BOUGUENAIS - Tél. 65.19.31

**Carrières de la Gerbaudière**  
St-PHILBERT-DE-BOUAINÉ - Tél. 38.31.20

**VENTE LOCATION**  
**ÉCHAFAUDAGES**

ROULANTS - FAÇADES - ÉCHELLES  
FORFAIT WEEK-END

*Pour tous vos travaux de peinture, nettoyage*  
**DEVIS GRATUIT**

**ATLANTIQUE**

**échafaudages**

Z.I. REZÉ - Rue du Sell  
44400 REZÉ - Tél. 75.35.04 - 75.28.37

### REZÉ est une ville jeune.

Le recensement de la population de 1975 le montre aisément :

CLASSE D'AGE	NOMBRE	%
0 à 19 ans	13.092	39,06
20 à 39 ans	9.009	26,88
40 à 64 ans	8.527	25,44
65 ans et plus	2.891	8,62
TOTAL	33.519	100,00

Ainsi, près de 40 % de la population a moins de 20 ans.

### Une autre particularité de REZÉ :

La répartition socio-professionnelle (pour 100 actifs).

PROFESSIONS	%
Actifs agricoles	2,3
Patrons de l'Industrie ou du Commerce	7,9
Professions libérales et Cadres supérieurs	3,5
Cadres moyens	12,5
Employés	19,9
Ouvriers	46,7
Personnels de service	5,5
Divers	1,9
TOTAL	100,00

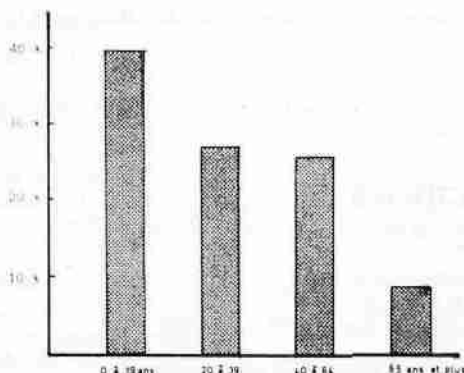

Au cours des dernières décades, une grande partie de la population masculine s'est dirigée vers les activités métallurgiques en raison de la présence à NANTES d'importants chantiers de constructions navales, de locomotives ou de mécanique générale.

Il est donc certain qu'on puisse trouver dans notre Cité une main-d'œuvre qualifiée dans tous les domaines, celle-ci préférant sans aucun doute trouver du travail sur place plutôt que de faire de nombreux kilomètres pour gagner les usines nantaises.

C'est ce à quoi s'est employée la Municipalité en créant une vaste **zone industrielle** dont nous examinerons la situation privilégiée. La tendance actuelle de l'agglomération nantaise laisse à penser que le secteur tertiaire et commercial est appelé à un grand avenir, c'est pourquoi une zone à vocation commerciale a été prévue au Sud (le long de la R.N. 137).

# SITUATION ÉCONOMIQUE

Pendant très longtemps REZÉ a conservé une vocation agricole et maritime.

Son territoire était parsemé de châteaux et résidences bourgeoises entourés d'exploitations agricoles, ce qui donnait à la vie rurale une prépondérance notable.

La région côtière de la Loire avait vu, de son côté, éclore des villages de pêcheurs et des résidences de capitaines et marins de commerce.

Depuis la guerre de 1914-1918, l'industrialisation de la Basse-Loire a incité une partie de plus en plus grande de la population à s'orienter vers des activités industrielles. Ces activités industrielles se sont surtout développées sur la commune de NANTES, et REZÉ est devenue peu à peu une importante cité d'habitat.

Toutefois, depuis une trentaine d'années, les Municipalités qui se sont succédées ont compris qu'il était nécessaire d'offrir aux habitants à la fois l'habitat, l'école et l'emploi.

C'est ainsi que les industries légères se sont implantées tant dans l'agglomération urbaine que sur ce que nous appelons maintenant la zone industrielle Nord, en bordure de Loire, et la zone industrielle légère au Sud de la commune en bordure de la route de Bordeaux.

Cette politique se poursuivra afin de permettre aux Rezéens de trouver du travail dans leur propre cité.

## PRINCIPALES ACTIVITÉS

### 1° - Activités du bois

- Menuiseries préfabriquées
- Négoce des bois exotiques
- Affaires artisanales de charpente et menuiserie

### 2° - Activités de mécanique générale et métallurgie

- Chaudronnerie
- Engrenages et mécanique de précision
- Ferronnerie, serrurerie
- Traitement des métaux
- Carrosserie automobile
- Négoce des métaux

### 3° - Négoce des matériaux de construction et travaux publics

- Fabrication et négoce de produits nécessaires aux travaux publics
- Entreprises de travaux publics - voirie

### 4° - Activité de textile

- Vêtements d'enfants
- Bonneterie
- Vêtements plastiques

### 5° - Constructions navales

- Entretien et construction de bateaux de plaisance

#### **6° - Activités liées à l'agriculture et à l'alimentation**

- Charcuterie industrielle
- Laiterie
- Négoces de vins
- Centre de conditionnement de légumes.

#### **7° - Négoces automobile**

- Renault, Peugeot, Chrysler et Citroën ont des concessionnaires importants sur la commune.

#### **8° - Négociants et industriels divers**

- Compagnie Générale d'Électricité
- Savonnerie
- Articles d'hygiène
- Blanchisseries
- Pneumatiques
- Charbons et fuel
- Quincailleries
- Vannerie
- Miroiterie
- Matériel électrique industriel

#### **9° - Transporteurs**

- 6 entreprises de transports de grosse importance ont leur siège sur REZÉ.

#### **10° - Magasins à grande surface**

- 6 magasins à grande surface distribuent les produits de consommation.

A ces différentes entreprises, il faut ajouter les négociants en meubles auxquels on peut adjoindre un établissement d'importance régionale fabricant des meubles de cuisine.

#### **11° - Secteur tertiaire de service**

Pratiquement, l'ensemble des professions libérales sont implantées sur REZÉ. Toutes les banques, Caisse d'Épargne et Établissements Financiers ont une ou plusieurs agences sur notre commune.

#### **12° - Activités médicales**

Outre les nombreux médecins généralistes implantés dans tous les quartiers, les habitants trouvent des spécialistes en radiologie, ophtalmologie, otho-rhino-laryngologie, rééducation vertébro-thérapie. Une seule clinique chirurgicale permet toutefois les opérations dans de nombreuses disciplines.



Après avoir fait le tour des activités économiques de la Commune, on ne peut oublier l'activité agricole et maraîchère qui reste très importante (une quarantaine de maraîchers produisent des primeurs réputés : melons, concombres, carottes, céleri, etc...)

La présence à REZÉ des Abattoirs Nantais facilite le négoce du bétail, d'autant plus que ces abattoirs sont en mesure de travailler 30.000 tonnes de viande par an.

Le vignoble situé au Sud de la Loire produit les crus réputés : Muscadet, Gros-Plant, Groslot du Pays de Retz. Aussi, à Rezé, plusieurs négociants en gros s'emploient à l'embouteillage et à l'expédition.

La Zone Industrielle Nord, d'une surface totale de 85 hectares, bien située, a vu se terminer l'implantation d'entreprises sur sa 1<sup>re</sup> et 2<sup>e</sup> tranche en 1974.

Les demandes sont telles que la Ville de REZÉ est dans l'obligation d'aménager la 3<sup>e</sup> tranche de la Zone Industrielle sur 13 ha.

Lorsque cette zone sera terminée, c'est 4.000 emplois qui auront été créés et offerts aux Rezéens.

La Zone Industrielle Sud, réservée à des industries légères et à des commerces d'une certaine importance, dispose d'un potentiel de 70 hectares qu'il appartiendra d'aménager dans les années à venir.

D'ores et déjà, les activités commerciales nécessitant des approches par route se sont implantées dans ce secteur.

Port de Trentemoult.





# LA MUNICIPALITÉ



**André COUTANT**  
1er Adjoint  
*Information  
Relations publiques*



**Michel JORAND**  
2ème Adjoint  
*Enseignement*



**Serge CONCHAUDRON**  
3ème Adjoint  
*Urbanisme*



**Jean HOCHARD**  
10ème Adjoint  
*Cadre de vie  
Espaces verts*



**Jacques FLOCH**  
Maire

*Mr le Maire reçoit à  
l'Hôtel de Ville unique-  
ment sur rendez-vous,  
chaque après-midi sauf le  
samedi.*



**René PAPIN**  
4ème Adjoint  
*Finances*



**Louis QUÉBAUD**  
8ème Adjoint  
*Anciens - Retraités*



**Anne QUILLAUD**  
5ème Adjoint  
*Personnel  
Affaires économiques*



**Yves MARIÉL**  
8ème Adjoint  
*Affaires Sociales*



**Michel HIMÈNE**  
7ème Adjoint  
*Sports*



**Gilles RETIÈRE**  
8ème Adjoint  
*Culture - Loisirs*

**LES ÉLUS REÇOIVENT UNIQUEMENT SUR RENDEZ-VOUS**

**Mairie principale, place Jean-Baptiste Daviais :** (Secrétariat particulier : Tél. 75.63.93)

M. Jacques FLOCH, Maire, reçoit chaque après-midi de 14 h à 17 h.

**LUNDI —**

M. Gilles RETIÈRE, Adjoint aux affaires culturelles et aux loisirs,

**MARDI —**

M. René PAPIN, Adjoint aux Finances  
Mme Anne QUILLAUD, Adjoint au personnel  
M. Michel HIMENE, Adjoint aux sports

**MERCREDI —**

M. Michel JORAND, Adjoint à l'enseignement

**JEUDI —**

M. Yves MARIEL, Adjoint aux affaires sociales  
M. Louis QUEBAUD, Adjoint aux personnes âgées

**VENDREDI —**

M. André COUTANT, Premier Adjoint. (Information et Relations Publiques)

**Mairie annexe, boulevard Le Corbusier :**

**VENDREDI —**

M. Serge CONCHAUDRON, Adjoint à l'Urbanisme.  
M. Jean HOCHARD, Adjoint délégué au cadre de vie.



## LES COMMISSIONS MUNICIPALES

<b>TOUTES COMMISSIONS</b>	<b>MM. FLOCH, COUTANT, JORAND, CONCHAU-DRON, PAPIN, Mme QUILLAUD, MM. RETIÈRE, HIMENE, MARIEL, QUEBAUD, HOCHARD.</b>
<b>FINANCES</b>	<b>Président : R. PAPIN</b> <b>Membres : MM. BARAUD, PRIN, VANEECKE, PINTAUD, LOUET, GUILLOU.</b>
<b>URBANISME</b>	<b>Président : S. CONCHAUDRON</b> <b>Membres : MM. MORIN, CAILLEAU, PRIN, VANEECKE, PINTAUD, TREBERNE.</b>
<b>Sous-Commission Cadre de Vie</b>	<b>Président : J. HOCHARD</b> <b>Membres : MM. MORIN, VANEECKE, PRIN, TREBERNE, Mme LEPRETRE-EDOM.</b>
<b>Sous-Commission Circulation</b>	<b>Président : S. CONCHAUDRON</b> <b>Membres : MM. MORIN, CAILLEAU, PRIN, VANEECKE, BREMONT, TREBERNE.</b>
<b>AFFAIRES SOCIALES</b>	<b>Président : Y. MARIEL</b> <b>Membres : MM. BARAUD, VANEECKE, BEDEL, BASTARD, Mmes BLANDIN, JUHEL.</b>
<b>ENSEIGNEMENT</b>	<b>Président : M. JORAND</b> <b>Membres : MM. SAILLANT, BROCHU, PRIN, GUILLOU, Mme LEPRETRE-EDOM, M. BREMONT</b>
<b>AFFAIRES CULTURELLES LOISIRS - SPORTS</b>	<b>Président : G. RETIÈRE</b> <b>Membres : MM. MORIN, CAILLEAU, PINTAUD, LOUET, TREBERNE, BASTARD, GUILLOU, BEDEL, Mme LEPRETRE-EDOM.</b>
<b>Sous-Commission Sports</b>	<b>Président : M. HIMENE</b> <b>Membres : MM. MORIN, BARAUD, PINTAUD, TREBERNE, GUILLOU, BEDEL.</b>
<b>PERSONNEL AFFAIRES ÉCONOMIQUES</b>	<b>Présidente : A. QUILLAUD</b> <b>Membres : MM. BROSSAUD, CAILLEAU, PRIN, BREMONT, LOUET, TREBERNE.</b>
<b>INFORMATIONS ET VOEUX OFFICE DE L'INFORMATION DÉMOCRATIE LOCALE</b>	<b>Président : A. COUTANT</b> <b>Membres : Mme BLANDIN, Mlle CHARPENTIER, MM. GUILLOU, LOUET, TREBERNE, PINTAUD, BREMONT, BROCHU.</b>
<b>HÔTEL DE VILLE</b>	<b>Membres : MM. MORIN, BARAUD, VANEECKE, BREMONT, PRIN, TREBERNE.</b> <b>Sup. : Mme QUILLAUD, MM. LOUET, GUILLOU.</b>

## FORMATIONS SPÉCIALISÉES

ADJUDICATIONS ET MARCHÉS	Membres : MM. FLOCH, CONCHAUDRON, PAPIN, CAILLEAU.
JURY DE RECRUTEMENT	Membres : Mme QUILLAUD, MM. BROSSAUD, LOUET, TREBERNE Suppléants : MM. FLOCH, BREMONT.
COMMISSION paritaire	Membres : MM. FLOCH, QUEBAUD, LOUET, BREMONT, HOCHARD, BROSSAUD, PRIN, CAILLEAU, TREBERNE, Mme QUILLAUD. Suppléants : MM. MARIEL, BEDEL.
ÉTUDE DE TRAVAIL POUR LA CONSTRUCTION D'UN NOUVEL HÔTEL DE VILLE	Étude des besoins - Analyse des fonctions. Membres : MM. FLOCH, JORAND, HOCHARD, BARAUD, TREBERNE, GUILLOU.
Architecture et Conception	Membres : MM. CONCHAUDRON, RÉTIÈRE, HOCHARD, BARAUD, MORIN, BREMONT, PRIN.
Financement	Membres : MM. PAPIN, VANEECKE, PINTAUD.

## ÉTABLISSEMENTS PUBLICS

BUREAU D'AIDE SOCIALE	Membres : MM. MARIEL, QUEBAUD, Mmes BLANDIN, JUHEL.
CAISSE DES ÉCOLES	Président délégué : M. JORAND Membres : MM. COUTANT, MARIEL, BROSSAUD, VANEECKE, BASTARD, Mlle CHARPENTIER, Mme JUHEL, M. BARAUD.
RÉGION	Membre : M. CONCHAUDRON.
SYNDICAT INTERCOMMUNAL DES EAUX	Membres : MM. FLOCH, CAILLEAU, QUEBAUD Suppléants : M. PRIN, Mme LEPRETRE-EDOM
SYNDICAT INTERCOMMUNAL D'AIDE ET DE RÉALISATION POUR LES HANDICAPÉS	Membres : MM. FLOCH, COUTANT, MARIEL, Assistants : MM. JORAND, HIMENE.
ASSOCIATION COMMUNAUTAIRE DE LA RÉGION NANTAISE	Membre : M. FLOCH Assistants : MM. CONCHAUDRON, BREMONT.
SYNDICAT INTERCOMMUNAL A VOCATION MULTIPLE DE LA RIVE SUD LOIRE	Membres : Mmes QUILLAUD, BLANDIN, M. GUILLOU Assistant : M. BARAUD
SYNDICAT INTERCOMMUNAL D'ASSAINISSEMENT DE LA RIVE SUD-LOIRE	Membres : MM. CONCHAUDRON, CAILLEAU, TREBERNE Assistant : Mme LEPRÉTRE-EDOM.
SYNDICAT INTERCOMMUNAL D'AMÉNAGEMENT DES RIVES DE LA SÈVRE	Membres : M. TREBERNE, Mme LEPRETRE- EDOM Assistants : MM. CAILLEAU, SAILLANT

# batelec

entreprise générale d'électricité

installation force et lumière  
isolation - ventilation - pompe à chaleur  
chauffage électrique - alarme interphone  
sonorisation - rénovation  
*Études et devis gratuits*



1, rue Aristide Briand  
44400 REZÉ - Tél. 75.95.57

fournitures  
automobiles

**guiheux s.a.**

56, rue E. Sauvestre (Ragon) REZÉ - tél. 75.73.50

ACCESSOIRES  
AUTO  
BATTERIES



Les Conseils d'un ami avec...  
tous les services d'une grande Banque

## CRÉDIT MUTUEL



*Rezé 2 agences à votre service*

32, rue Georges Boutin - Tél. 75.51.20

18, Rue Aristide Briand - Tél. 75.41.45

# Cinéma Saint-Paul

38, rue Julien Douillard - REZÉ - Tél. 75.41.91



*vous propose la détente  
dans une salle accueillante !...*

Soirées : vendredi, samedi 21 h.

Matinées : dimanche 14 h 30 & 17 h 30.

*(sauf en Août)*

## NADIA - FLEURS

toutes confections  
(mariages, fiançailles, deuils...)

34, rue Félix-Faure

REZÉ



PORTRAIT  
MARIAGE

1, Pl. Sémard

44400 REZÉ

Boulangerie - Pâtisserie  
des Trois-Moulins

## Jacky BOUDAUD

Glacier - Chocolatier  
Spécialité : Omelette Norvégienne - Vacherin - Tudy...

91, rue A.-Briond - 44400 REZÉ - Tél. 75.64.91

## Quincaillerie Générale

ÉTABLISSEMENTS GUÉRIF-REZÉ S.A.

20, rue F.-Faure Tél. 75.64.21  
REZÉ

*tout pour le bricolage et le jardin*



## AMBULANCE

Tél. 75.65.40

## Maurice HÉROUIN

Transports privés de particuliers

47, rue de l'Aérodrome

44400 REZÉ

LIBRAIRIE - PAPETERIE - JOURNAUX  
Photocopies - Jeux Éducatifs  
Cartouches de chasse

## Colette CHAILLOU

"Moulin à l'huile" Tél. 75.71.30  
67, rue de la Chesnaie - 44400 REZÉ



## PARFUMERIE

Institut de Beauté

Soins  
Épilation  
Brunissage

live  
G  
auche

(journée continue le samedi)

Carrefour de Pt-Rousseau  
Tél. 75.46.24

## OBI



BRICOLAGE  
DÉCORATION  
SANITAIRE

Route de la Rochelle  
REZÉ

## Herboristerie L. RIVIÈRE BEAUTÉ - SANTÉ

50, rue Alsace-Lorraine - Tél. 75.58.59  
REZÉ

*Toutes les plantes médicinales  
et toute la parfumerie*

## Ets BERGÈRE

Z.I. de CHEVIRÉ-BOUGUENAI  
Tél. 65.16.66

**c'est aussi l'isolation**

Menuiserie Isolante  
laine de verre, panneaux isolants

SYNDICAT INTERCOMMUNAL  
DE LA VOIRIE RAPIDE

Membres : M. CONCHAUDRON  
Assistants : MM. SAILLANT, PINTAUD.

SYNDICAT INTERCOMMUNAL  
POUR L'HÉBERGEMENT DES  
POPULATION NOMADES

Membre : M. MARIEL

SYNDICAT INTERCOMMUNAL  
DES TRANSPORTS  
DE L'AGGLOMÉRATION NANTAISE

Membre : M. FLOCH  
Assistants : MM. CONCHAUDRON, BREMONT

COMMISSION D'ÉTUDE  
POUR L'IMPLANTATION  
D'UN CENTRE DE SECOURS  
SUD-LOIRE

Membre : M. GUILLOU

*SOCIÉTÉ D'ÉCONOMIE  
MIXTE (S.E.M.I.)*

Membres : MM: FLOCH, CONCHAUDRON, PIN  
TAUD, MORIN.

### *ASSOCIATIONS LOI 1901*

OFFICE MUNICIPAL DES  
CENTRE DE LOISIRS  
ÉDUCATIFS POUR L'ENFANCE  
DE LA VILLE DE REZÉ

Président délégué : M. SAILLANT.  
Membres : MM. COUTANT, RETIÈRE, CAILLEAU  
Mlle CHARPENTIER, M. MARIEL.

OFFICE MUNICIPAL  
DE LA CULTURE

Président : M. RETIÈRE  
Membres : MM. MORIN, VANEECKE, BROHU,  
JORAND, BARAUD.

OFFICE MUNICIPAL  
DES PERSONNES ÂGÉES  
DE REZÉ

Président : M. COUTANT  
Membres : MM. MARIEL, QUEBAUD, BARAUD  
Mme BLANDIN.

OFFICE MUNICIPAL  
DES SPORTS  
CENTRE MÉDICO-SPORTIF

Membres : MM. JORAND, HIMENE, PINTAUD,  
GUILLOU, BEDEL.

MAISON DES JEUNES

Membres : M. RETIÈRE, Mme LEPRETRE-EDOM,  
M. BASTARD  
Assistante : Mme QUILLAUD.

RÉSIDENCE POUR PERSONNES  
ÂGÉES DE MAUPERTHUIS

Président : M. FLOCH  
Membres : MM. MARIEL, QUEBAUD, BARAUD,  
HOCHARD, BROSSAUD, SAILLANT, TRE  
BERNE, Mmes QUILLAUD, BLANDIN.

OFFICE DU JUMELAGE  
ET DES RELATIONS  
INTERNATIONALES

Membres : MM. JORAND, CONCHAUDRON,  
HOCHARD, MORIN, CAILLEAU, TREBERNE.

ASSOCIATION POUR  
L'AMÉNAGEMENT  
DES RIVES DE LA SÈVRE

Membre : M. RETIÈRE

<b>AGENCE D'URBANISME</b>	<b>Assemblée Générale : M. SAILLANT</b> <b>Conseil d'Administration : MM: SAILLANT, CAILLEAU.</b> <b>Assistants : MM. CONCHAUDRON, PINTAUD, HOCHARD.</b>
<b>COMITÉ DES ŒUVRES SOCIALES DU PERSONNEL</b>	<b>Membres : Mme QUILLAUD, MM. HOCHARD, PRIN</b>
<b>COMITÉ D'ANIMATION ET DE GESTION ÉCOLE DE MUSIQUE</b>	<b>Membres : MM. RETIÈRE, JORAND, BROCHU.</b> <b>Suppléant : M. MORIN.</b>

### *ÉTABLISSEMENTS D'ENSEIGNEMENT*

<b>LYCÉE POLYVALENT JEAN PERRIN</b>	<b>Membre : M. HIMENE</b> <b>Suppléant : M. BREMONT</b>
<b>LYCÉE D'ENSEIGNEMENT TECHNIQUE JEAN PERRIN</b>	<b>Membre : M. BREMONT</b> <b>Suppléant : M. HIMENE</b>
<b>C.E.S. SALVADOR ALLENDE</b>	<b>Membre : M. CONCHAUDRON</b> <b>Suppléante : Mme LEPRETRE-EDOM</b>
<b>C.E.S. PONT-ROUSSEAU</b>	<b>Membre : M. JORAND</b> <b>Suppléante : Mme JUHEL</b>
<b>C.E.S. PETITE LANDE</b>	<b>Membre : M. BARAUD</b> <b>Suppléant : M. SAILLANT</b>

### *AUTRES FORMATIONS*

<b>COMMISSION COMMUNALE des impôts</b>	<b>Membres : Mme QUILLAUD, M. BROSSAUD.</b>
<b>COMMISSION DE RÉFORME DES PERSONNELS COMMUNAUX</b>	<b>Membres : Mme QUILLAUD</b>
<b>GROUPE DE TRAVAIL DU P.O.S.</b>	<b>Membres : MM: FLOCH, CONCHAUDRON, HOCHARD, CAILLEAU, PRIN.</b>
<b>RÉVISION DE LA LISTE ÉLECTORALE</b>	<b>Membre : M. QUEBAUD</b>
<b>CENTRE FORMATION PERSONNELS COMMUNAUX</b>	<b>Membres : Mme QUILLAUD, M. TREBERNE.</b>

La Municipalité invite tous ceux qui souhaitent participer aux structures suivantes de dialogue, d'études et de concertation existantes sur la commune, à se faire connaître en écrivant au Maire de Rezé à l'Hôtel de Ville.

**Trois Commissions Extra-Municipales :**

- Enseignement
- Urbanisme
- Affaires Sociales

**Sept Comités de quartiers :**

- Trentemoult - Les Iles
- Rezé-Bourg
- Château de Rezé
- Houssais - Chêne Creux
- Pont-Rousseau
- Ragon
- La Blordière.



# LES SERVICES MUNICIPAUX



Hôtel de Ville.

Heures d'ouverture : 8 h - 12 h 30 ; 13 h 30 - 17 h.  
Permanence le samedi matin de 8 h à 12 h à la  
Mairie principale. (État Civil seulement).

**MAIRIE PRINCIPALE :** Tél. 75.63.93

4, Place Jean-Baptiste Daviais

Secrétariat

Relations Extérieures - Enseignement - Sports

Contentieux - Réglementation

Informatique - Finances

Personnel

Office de l'Information

Relations avec les Associations locales.

**MAIRIE ANNEXE :** 3, Rue Jean Louis

État-Civil

Élections

Formalités Administratives

Cimetières

Impôts locaux

Comité des œuvres sociales

**Services Techniques :** 2, Boulevard le Corbusier.

**CENTRE SOCIAL**

Allée de Touraine.....Tél. 75.56.44

**CENTRE DE SOINS LA CARTERIE** Tél. 75.67.33

**CENTRE MÉDICO-SPORTIF**

Rue Alexandre Huchon.....Tél. 75.67.33

**BIBLIOTHÈQUE MUNICIPALE**

Allée de Touraine.....Tél. 75.56.44

**PISCINE**

Boulevard Léon Blum.....Tél. 75.72.76

## SERVICES PARA-MUNICIPAUX

**MAISON DES OFFICES** (70, avenue de la  
Libération) regroupe :

— **OFFICE MUNICIPAL  
DE LA CULTURE** ..... Tél. 75.54.95

— **OFFICE MUNICIPAL  
DES LOISIRS D'ENFANTS**..... Tél. 75.54.55

— **OFFICE MUNICIPAL  
DES PERSONNES ÂGÉES** ..... Tél. 75.87.97

— **OFFICE MUNICIPAL  
DU JUMELAGE** .....Tél. 75.87.97

— **OFFICE MUNICIPAL DES SPORTS**  
COSEC de la Trocardière  
(Bd Léon Blum) .....Tél. 75.87.97

**MAISON DES JEUNES**

Allée du Dauphiné ..... Tél. 75.57.28

**CAISSE DES ÉCOLES**

1, Rue Jean Louis.....Tél. 75.63.93  
(8 restaurants Scolaires).

# SALLES DE RÉUNIONS

A la disposition des Associations locales



Maison de l'amitié. La Morinière.

1 - Salle Municipale Jean-Jaurès - 40, rue J.-Jaurès  
1<sup>er</sup> étage - capacité 98 personnes - sièges fixes  
avec écritoire - cabine de projection - écran -  
podium.

Rez-de-Chaussée : capacité 82 personnes (32  
assises - 50 debout) - 32 chaises - 8 tables de  
1,50 m - Bar - Réfrigérateur.

2 - Salle de musique - rue Fontaine Launay.  
49 chaises - 2 tables de 2 m.

3 - Salle de Ragon - Champ de Foire de Ragon.  
35 chaises - 3 tables de 2 m.

4 - Salle rue de Touraine - Face à la Sécurité  
Sociale.  
41 chaises - 4 tables de 2 m.

5 - Salle du Bas Landreau - Angle de la rue du Bas  
Landreau et de la rue C. Debussy.  
25 chaises - 12 tables de 1,20 x 0,60 x 0,52.

6 - Salle des Landes-Belleville - rue des Landes  
Belleville (Chêne-Creux).  
25 chaises - 3 tables de 2 m.

7 - Salle polyvalente - 1<sup>er</sup> étage - Mairie Annexe -  
3, rue Jean Louis.

8 - Salle de la Robinière - rue de la Robinière (près  
du stade).

— Salle 1 : 30 chaises -

6 tables de 1,20 x 0,60 x 0,52.

— Salle 2 : 30 chaises —

6 tables de 1,20 x 0,60 x 0,52.

— Salle 3 : 88 chaises -

12 tables de 1,20 x 0,60 x 0,52.

— Salle de la Robinière (installation complète) :  
152 chaises - 30 tables de 1,20 x 0,60 x 0,52

9 - Salle 1 bis, rue Mme Curie :

— 50 chaises - 8 tables de 2 m.

**Pavillon d'accueil de la Morinière** (Parc de la  
Morinière, rue J.-B. Vigier).

susceptible d'être loué à des Associations ou à des  
particuliers à l'occasion de vins d'honneur, petites  
réceptions.

**Maison de l'Amitié** (château de la Morinière, rue  
J.B. Vigier).

Propriété (18 lits) réservée en priorité pour les  
manifestations données à l'occasion du Jumelage et  
susceptible d'être louée aux Associations.

**N.B.** - pour la réservation de ces salles, s'adresser à  
la Mairie de Rezé, service des Relations  
Extérieures, 8 jours au moins avant la date d'utili-  
sation prévue.

# ÉQUIPEMENT SOCIAL



Centre Social.

Sur le plan social, la ville de Rezé dispose de :  
**UN CENTRE SOCIAL** : Allée de Provence -  
Château de Rezé - Tél. 75.56.44.

Bureaux ouverts de 8 à 12 h 30 et de 13 h 30 à 17 h.  
comprenant :

- Le Bureau d'Aide Sociale,
- Le service d'Aide Ménagère à domicile,
- La Halte-Garderie recevant les enfants de 3 à 4 ans tous les jours excepté les samedi, dimanches et jours fériés de 8 h 45 à 11 h 45 et de 14 h à 18 h.
- La Direction de l'Action Sanitaire et Sociale avec ses Assistantes Sociales et Familiales, et ses puéricultrices assurant des permanences, des visites à domicile, des consultations et vaccinations de nourrissons.
- Des salles de réunions et de permanences pour les Associations à caractère social, familial, mutualiste.

**N.B.** - Cette année, la construction d'un second Centre Social va démarrer aux Trois Moulins.



Halte Garderie.

**Un Foyer Restaurant d'Anciens** - La Carterie, 21, rue Chupiet - Pt-Rousseau.

• **Le Restaurant** est ouvert tous les jours (sauf dimanche et fête) à 12 h pour les Anciens et retraités de la ville qui peuvent soit prendre leur repas sur place ou l'emporter chez eux.

• **Le Foyer** - comprend des salles de réunions et de jeux où fonctionne un **Club du 3<sup>e</sup> Age** les mardi et jeudi de 14 h 30 à 17 h.

L'Union des Vieux de France y organise ses activités le mercredi aux mêmes heures.

**Un Second Club d'Anciens** est ouvert les mardi et jeudi de 14 h 30 à 17 h - salle municipale - Place du Champ de Foire à Ragon.

**Un troisième Club** - fonctionne tous les vendredis de 14 h 30 à 17 h à la salle Municipale - rue Roiné à Trentemoult.



Foyer-Restaurant.

## Permanences des Assistantes Sociales

**au Centre Social** - Allée de Provence - tél. 75.52.00 pour les secteurs de Rezé-Bourg - le Château.

Mme Granier : mercredi - vendredi de 9 à 11 h 30

Mme Sentère : mardi de 9 h à 12 h

Mme Yvon : jeudi de 9 h 30 à 11 h 30.

**au centre du Jaunais** - 3, square du Jaunais - Tél. 75.49.50 - pour les secteurs du Jaunais - PONT—Rousseau.

Mme Thomas : mardi - vendredi 9 h 30 à 11 h 30

Mme Gaudet : jeudi de 10 h à 12 h.

**au Centre des Trois-Moulins** - 16, rue des Gâts - Tél. 75.12.24 - pour les secteurs des 3 Moulins - Petite Lande.

Mme Grössin : mercredi - vendredi 9 à 11 h 30

Mlle Hervé : jeudi de 9 h à 12 h.

**au Centre de la Gagnerie** - rue M. Jouaud

Mme Hervé : mardi de 9 h 30 à 11 h 30.

**au Centre de Trentemoult** - rue R. Soulas pour les secteurs de Trentemoult - les Iles.

Mme Foulonneau : jeudi de 10 h 15 à 11 h 30.

**à la Salle Municipale** - rue Fontaine Launay

Mme GAUDET : mercredi de 10 h à 12 h.

## Consultations de Nourrissons des Puéricultrices.

**au Centre Social** : Allée de Provence

Mme Chollet : Mardi de 14 h à 17 h et vendredi 14 à 17 h sur rendez-vous.

Dr Gautier - médecin pédiatre.

**au Centre du Jaunais**

Mme Bourasseau - vendredi de 14 h à 16 h 30 et Dr Normand.

**au Centre des Trois-Moulins**

Mme Libeau : les 2<sup>e</sup> et 4<sup>e</sup> Mardi de chaque mois de 14 h à 16 h.

Dr Moulin

**au Centre de Trentemoult**

Mme Chollet : les 2<sup>e</sup> et 4<sup>e</sup> jeudi de chaque mois de 14 h à 16 h.

## L'ÉCONOMIE FAMILIALE

**Caisse d'Allocations Familiales - Centre Social (1<sup>er</sup> étage) - Tél. 75.52.00.**

Responsable : Mme Claire Couturier - Conseillère en économie familiale.

Permanence - Pour tout conseil : le mardi de 9 h à 12 h et le jeudi de 17 h à 20 h.

**Activités :**

— Cours de couture :

Pour débutantes : les mardi et jeudi de 14 h à 16 h 30.

Pour les scolaires : Le mercredi.

— Sessions : cuisine - bricolage - ameublement gestion familiale le vendredi de 14 à 16 h 30

— Conseils individuels : sur rendez-vous : le vendredi de 9 h à 12 h.

## AGENCE NATIONALE POUR L'EMPLOI

Antenne de Rezé Tél. 75.04.71

L'A.N.P.E. a son siège au 78, Avenue de la Libération, près de la Maison des Offices.

Permanence : Le lundi de 9 h à 11 h 30 et de 13 h à 16 h 30. Du mardi au vendredi de 8 h à 11 h 30 et de 13 h à 16 h 30.

## ASSÉDIC

Antenne de Rezé : 2, rue de la Chesnaie - Tél. 75.94.94.

Bureaux ouverts du Lundi au Vendredi de 9 h à 11 h et de 13 h 15 à 16 h.

## LES ASSOCIATIONS LOCALES

à votre service

• Association des Veuves Civiles Chef de Famille.

Responsable : Mme Georgette Brochu - 2, Allée des Églantines - Tél. 75.11.03.

Permanence : Salle Municipale rue Fontaine Launay. Le 2<sup>e</sup> jeudi de chaque mois de 15 h à 18 h.

• Association des Mutilés du travail.

Siège Social : Café de l'Ormeau, 38, rue Jean-Jaurès - Tél. 75.62.63.

Secrétaire : M. Maurice Guibreteau, 48, rue de la Brosse.

Secrétaire Adjoint : M. Auguste Fourrier, Le Bois Vert - Les Sorinières - Tél. 54.72.21.

Permanence : Salle Municipale, 9, rue Fontaine Launay.

• Association Nantaise d'Aide Familiale.

Permanence : Centre Social, Tél. 75.52.00 - Tous les mardis de 17 h 30 à 18 h 30.

• Association « Femmes Chefs de Famille »

Responsable : Mme Suzanne Roux, 3, Allée Madame Colette, Tél. 75.33.29.

Permanence : Centre Social, le 3<sup>e</sup> jeudi de chaque mois de 18 h à 19 h.

• Confédération Syndicale du Cadre de Vie (CSCV)

Responsable : Mme Marie-Thérèse Martineau, 8, Allée Paul Eluard.

Permanences : 2<sup>e</sup> et 4<sup>e</sup> vendredi après-midi de chaque mois au Centre Social (Sauf Vacances).

But : Activités dans les secteurs : Santé, Enseignement, Logement, Consommation.

• Confédération Syndicale des Familles (CSF)

Responsable : Mme Josiane Perrin - 134, rue Maurice Jouaud - Tél. 75.81.89.

But : Syndicalisme d'usagers et de consommateurs. Logement, Urbanisme, Santé, Social, Enseignement, Petite enfance, Consommation.

Permanence : Centre Social, les 1<sup>er</sup> jeudi de 18 h 30 à 19 h 30 et les 2<sup>e</sup> et 4<sup>e</sup> jeudi de 14 h 30 à 16 h 30

• Rezé-Accueil - Salle Municipale - Allée de Touraine.

Présidente : Mme CHRISTIANN - 2, Cité Cheirvé - Bouguenais.

Secrétaire : Mme Collinet, 21, rue de la Grand Haie - Tél. 75.51.65.

Activités : Culinaires, bricolage, Jeux, Visites d'usine, discussions littéraires, scrabble, Bridge, Conférences, art floral, Marche.

Tous les mardi et jeudi de 14 h 30 à 17 h 30 (sauf Juillet et Août).

• Association de l'Aide Familiale Populaire

Tél. 47.45.25

Permanence : Centre Social tous les mardis de 16 h à 18 h 30.

• Association Populaire de l'aide familiale

Permanence : Centre Social tous les mercredis de 16 h à 17 h.

## SOCIÉTÉS MUTUALISTES

UNION MUTUALISTE DE LOIRE-ATLANTIQUE

— La Fraternelle St-Paul - Café «Le Wiel's» rue de la Commune.

Responsable : M. Marcel Loiseau, 65, rue F.-Thomazeau.

Permanences : au siège - 1<sup>er</sup> dimanche du mois de 9 h à 11 h.

— Société Mutualiste Rezé-Trentemoult - Modern'Café - Trentemoult.

Responsable : M. Maurice Montier - 11, rue des Nivettes, Tél. 75.44.10.

Permanences : au siège, le 1<sup>er</sup> dimanche du mois de 9 h à 11 h.

— Union des Travailleurs de l'Ouest de la France (U.T.O.F.)

Siège : rue Fontaine Launay.

Responsable : M. Maltête, 10, rue des Tilleuls, Vertou, Tél. 34.25.37.

Permanences : au siège tous les mardis de 19 h à 20 h 30 (sauf juillet et Août).

— Loire-Atlantique Mutualité - 10, rue de Bel Air à Nantes.

Les Responsables locaux :

Trentemoult : Mme Saillant - 9, quai Surcouf. Château de Rezé : M. Le Rouzo, 57, rue E.-Zola

Pt-Rousseau : Mme Renault, 58, rue Mazureau Cité Radieuse : Mme Hervouet, 62, rue V.-Hugo

Permanences : Centre Social : les 1<sup>er</sup> et 3<sup>e</sup> vendredis du mois de 14 à 17 h.

les 2<sup>e</sup> et 4<sup>e</sup> samedis du mois de 9 h à 12 h.

# PERSONNES

## ÂGÉES



*L'Office Municipal des Personnes Âgées de Rezé coordonne toutes les initiatives en faveur des personnes âgées et assure la liaison entre tous les organismes, associations, résidences d'anciens, clubs et toutes les personnes qui orientent leur action sociale et culturelle vers les personnes âgées.*

### L'O.P.A.R. et les ASSOCIATIONS d'ANCIENS à VOTRE SERVICE

#### O.P.A.R.

Siège Social : Maison des Offices - 70, avenue de la Libération - 44400 REZÉ.

Bureaux ouverts du Lundi au Vendredi de 14 h à 17 h - Tél. 75.87.97.

#### A.D.A.R.

Association Départementale d'Aide aux Retraités avec son service d'Aides Ménagères à domicile.

Pour tous renseignements, adressez-vous : A.D.A.R. - 9, rue du Chêne Creux à Rezé - Tél. 75.17.90.

#### U.V.F.

L'Union des Vieux de France - Organisation représentative et revendicative pour la défense de la vieillesse.

Pour tout renseignement : Foyer de la Carterie - 21, rue Chupiet - Rezé.

#### A.D.G.V.

L'Association Départementale de Gymnastique Volontaire a, depuis plus de 7 ans, une antenne à Rezé.

Les cours s'adressent aux femmes comme aux hommes qui ont envie de retrouver ou garder

souplesse des articulations, meilleure respiration et parfaite coordination des mouvements.

Les cours ont lieu :

Le Mardi de 9 h à 10 h :

Maison de Mauperthuis.

Le Mardi de 10 h à 11 h :

(Réservé aux adhérents de Mauperthuis).

Le Vendredi de 10 h à 11 h :

Salle Municipale Jean Jaurès.

Le mercredi de 9 h à 10 h : Piscine.

### LES MAISONS DE RETRAITE

#### RÉSIDENCE DE «MAUPERTHUIS»

20, rue Étienne Lemerle - 44400 REZÉ - tél.(40) 75.49.92

La Résidence de Mauperthuis est une création de la Municipalité de Rezé. Elle est située au cœur de la Ville et bientôt près du futur Hôtel de Ville. Desservie par deux lignes d'autobus, elle bénéficie d'un calme réel, car, posée à côté du Château de Rezé, elle a tous les avantages du centre commercial, du marché, sans en subir le mouvement rapide.

#### MAISON DE REPOS «LA TANIÈRE»

6, rue François Marchais - 44400 REZÉ - Tél. (40) 75.44.78

La Maison de retraite située en plein cœur de Rezé-Bourg accueille 75 pensionnaires qui peuvent apporter leur mobilier s'ils le désirent. Une ambiance familiale y règne et les couples ou les personnes seules valides sont reçus en chambres individuelles.

# Colarena



COOPÉRATIVE  
LAITIÈRE  
DE LA RÉGION  
NANTAISE

Siège Social :

11, rue Crucy - 44046 NANTES CÉDEX - Tél. 47.41.32 - REZÉ-LES-NANTES - Tél. 75.60.20

- Lait frais pasteurisé
- Lait longue conservation UHT
- Beurre pasteurisés doux et demi-sel "NOTRE-DAME-DES-LANDES"
  - Beurre laitier "LES PETITS KORRIGANS"
  - Beurre ovale "FLEURON DE BRETAGNE"

# GIMM

portes et fenêtres

AGENCE GÉNÉRALE  
Départements  
44 et 49

## SIDMA

EXPOSITION VENTE : 12 bis, rue Théodore Brousseau  
44400 REZÉ - Tél. 75.10.22  
*(au pied de la Cité Radieuse Le Corbusier)*

**PRÊT A PORTER**  
FÉMININ

**JEAN CHRISTIAN BORIS**  
GROSSISTE ET VENTE DIRECTE AU PUBLIC



c'est un clin d'œil sur les prix

59, rue de la Commune - 44400 REZÉ  
Tél. (40) 75.34.96

Réseau commercial sur tous les départements

*(OUVERT DU LUNDI AU SAMEDI DE 9 H A 20 H)*

## INSTALLATIONS ÉLECTRIQUES

(haute et basse tension)

Équipement armoire, Asservissement,  
Distribution de l'heure, Télécommande,  
Délect. incendie, Protect. contre le vol

### La Régionale Électrique

9, rue de l'Île-Macé - Z.I.

REZÉ Tél. 75.46.11 et 75.53.67

## MAURY S.A.R.L.

Fournitures Industrielles  
et Collectivités

Hygiène  
Nettoyage - Essuyage

10, rue de la Basse-Ile  
REZÉ - Tél. 75.55.53

Décorep



DÉCORATION - REVÊTEMENTS MURAUX  
REVÊTEMENTS DE SOLS - PEINTURE  
VITRERIE

13 rue de la Chesnaie  
44400 REZÉ-LES-NANTES  
Tél. (40) 75.20.51

RÉNOVATION  
BÂTIMENT

42, rue du Châtelier  
44400 REZÉ  
Tél. 75.73.98

## Filliodeau & Serot

Tous travaux de Transformation :

Maçonnerie - Menuiserie - Plomberie - Chauffage



Station Service

P. BINET

FUEL

- Vidange
- Graissage
- Pneumatiques

7, Av. de Lattre - 44400 REZÉ - Tél. 75.69.89

PATISSIER - GLACIER  
CHOCOLATIER

CONFISERIE - BAPTÊME

Spécialité d'entremets glacés

Pâtisserie fine exclusivement au beurre

Pierre CHADEFU

Tél. 75.65.23

16, Pl. P.-Sémard - 44400 REZÉ



1<sup>re</sup> Chaîne Nationale

Télé - Radio - Hifi - Ménager

Distributeur grossiste

47, rue des Chevaliers

Z.I. - 44402 REZÉ Tél. 75.51.60

cheminées sur mesures

PLATRERIE - FAIENCE

Martial HILLAIREAU

78, rue du Moulin Guibreteau

REZÉ

Tél. 75.41.21





Résidence Mauperthuis.

#### **RÉSIDENCE «LA HOUSSAIS»**

126, rue Maurice Jouaud - 44400 REZÉ - Tél. (40) 75.45.79

La Résidence, gérée par la Maison Familiale Rezéenne des Anciens, accueille 90 personnes âgées, garde les non-valides :

- soit en pavillons individuels
- soit en chambres individuelles ou à deux lits.

Le mobilier personnel est autorisé. Salle d'animation, jardin privé, parc public devant.

(Réception de 9 h à 11 h et de 14 h à 18 h tous les jours ouvrables).

#### **MAISON DE RETRAITE SAINT-PAUL**

26, rue Félicien Thomazeau - 44400 REZÉ - Tél. (40) 75.62.28.

A 100 mètres de l'église Saint-Paul, la Maison de Retraite continue à assurer des jours heureux à 40 anciens, résidant en chambres individuelles où leur sont servis leurs repas.

La proximité des magasins permet de faire des emplettes sans fatigue excessive.

#### **COMITÉ D'AIDE AUX ANCIENS DE PONT-ROUSSEAU-LES-ILES**

Le Comité organise chaque année la revue roussipontaine au profit des personnes âgées.

Pour tous renseignements, adressez-vous au  
Président :

**M. MOUCHET**

4, place de l'Erdronnière à Pont-Rousseau.

# SANTÉ



## LA SÉCURITÉ SOCIALE

Centre de Rezé -

6, Rue de Touraine - Tél. 75.69.67 et 75.70.04.

Ouvert du lundi au vendredi de 7 h 45 à 11 h 45

Assistante Sociale : Tél. 75.81.72.

Permanence le jeudi matin de 8 h 15 à 11 h 30.

## SERVICE DE LA SANTÉ SCOLAIRE

Siège : 5, Rue Camille Jouis - Tél. 75.44.67.

Rue Fontaine Launay - Tél. 75.86.09.

## SERVICES MÉDICO-SOCIAUX MUNICIPAUX

— Service des Vaccinations :

Heures d'ouverture pour renseignements et inscriptions du *Lundi au Vendredi* de 8 h à 12 h et de 14 h à 17 h.

— Service de soins :

*Soins au dispensaire, La Carterie, Rez-de-Chaussée - 21, Rue Chupiet - Tél. 75.67.33.*

Permanences : du *lundi au vendredi* de 10 h à 12 h et de 16 h 30 à 19 h.

*Samedi matin* de 9 h à 12 h.

*Samedi après-midi* de 17 h à 17 h 30.

*Dimanche matin et jours fériés :*  
de 11 h 30 à 12 h.

Une équipe de 13 infirmières municipales diplômées d'État, assure les piqûres et les soins à domicile.

### *Soins au dispensaire Trentemoult :*

Permanences : du *lundi au vendredi* de 9 h à 9 h 30.

*Soins au dispensaire des Trois-Moulins - Rue des Gâts :*

Permanences : du *lundi au vendredi* de 9 h 30 à 10 h 15.

### *Soins à domicile assurés 24 h sur 24.*

Les demandes doivent être adressées au Dispensaire :

*de 9 h à 12 h et de 14 h à 19 h.*

*Le samedi matin* de 9 h à 12 h.

En dehors de ces heures, les demandes doivent être faites au domicile de l'infirmière de garde.

Le nom et l'adresse de celle-ci sont indiqués sur le panneau à la Carterie, dans la presse locale en fin de semaine et par un répondeur automatique.

## CENTRE MÉDICO-SPORTIF

— 32, Rue A. Huchon.

Ouverture du Centre le 16 septembre 1974.

S'adresse aux sportifs licenciés à des Clubs de REZÉ.

Le Centre est à la disposition des clubs chaque semaine du lundi au vendredi pour des visites prévues entre 17 h et 20 h après rendez-vous pris au préalable avec le secrétariat du Centre qui assure une permanence journalière à partir de 13 h et tient le planning des visites suivant un processus pré-établi.

## L'ENFANCE HANDICAPÉE

Mme HEREL-BRETON - 19, Rue Mme Curie. Tél. 75.43.92 se tient à la disposition des parents ayant des enfants handicapés ou ayant une déficience auditive.

## L'HYGIÈNE MENTALE

— Lieu du Siège Social :

Centre Médico-Social  
1 bis, Rue Mme Curie.

— Permanence :

Tous les jours de 9 h à 12 h et de 14 h à 17 h 30 - sauf le samedi.

— But :

Centre de consultation Médico-Psychologique pour les enfants et les adolescents présentant des difficultés.

## ÉCOLE DU PARC

— Institut Médico Éducatif  
Rue Fontaine Launay à REZÉ  
Tél. 75.95.47.

Cet établissement, l'École du Parc, sis rue Fontaine Launay à Rezé, accueille 24 enfants de 3 à 10 ans, de familles de Rezé ou des communes environnantes, déficients intellectuels moyens et profonds, handicapés moteurs importants avec troubles associés.

Cet établissement est ouvert de 9 h à 17 h du lundi au vendredi et de 9 h à 12 h le samedi. Il est agréé par la Direction de l'Action Sanitaire et Sociale, les familles n'auront à supporter aucune charge financière du fait du placement de leur enfant.

Les enfants sont pris le matin chez eux et reconduits le soir par les soins de l'Établissement.

## ÉCOLE DE LA BLORDIÈRE

## AMBULANCIERS

- M. BANCHEREAU  
19 bis rue Mazureau ..... Tél. 75.40.16
- M. DAVIAUD  
46, rue Félicien Thomazeau. .... Tél. 75.66.11

- M. HERROUIN  
47 route de l'Aérodrome ..... Tél. 75.65.40
- M. LIMBERGER  
12 rue Maurice Lagathu. .... Tél. 75.10.51
- M. VALLET  
25 rue Alsace-Lorraine. .... Tél. 75.61.51

## CLINIQUE

- Clinique St-Paul  
26, rue Félicien Thomazeau. .... Tél. 75.62.28

## MASSEURS-KINÉSITHÉRAPEUTES

- M. A. GAUTIER  
53 avenue de la Libération ..... Tél. 75.01.15
- M. GAUVRIT  
10 rue François Marchais. .... Tél. 75.94.31
- Mme HEREL-BRETON  
19, rue Mme Curie ..... Tél. 75.43.92
- M. MANGIN  
48 AVENUE DES Platanes. .... Tél. 75.14.82
- M. GRIPPAY  
30 rue du Lieutenant de Monti .... Tél. 75.06.66
- M. POTIRON  
70 ter rue de la Commune 1871 ... Tél. 75.45.59
- M. BOUTIN  
63 rue Félicien Thomazeau ..... Tél. 75.70.95
- M. DELAUNAY  
52 bis rue Aristide Briand ..... Tél. 75.41.18

## MÉDECINS

- Dr AUBRON, FAYAT, MECHINAUD  
«La Maison Médicale»  
60 rue du Chêne Creux ..... Tél. 75.83.95
- Dr COUDERC  
4, rue du Pinier ..... Tél. 75.42.55
- Dr DAVELUY  
82 rue de la Classerie ..... Tél. 75.75.62
- Dr DAVID  
5, rue Chupiet ..... Tél. 75.63.06
- Dr FARGIS  
56 rue du Lt de Monti ..... Tél. 75.62.97
- Dr GROLLIER, BON, BRESSOLLETTE  
Place de la Vendée ..... Tél. 75.66.44
- Dr Ivan GRUNVALD  
33 rue de la Balinière ..... Tél. 75.68.60
- dr LAMOTTE  
47 avenue de la Libération ..... Tél. 75.71.68
- Dr LE POULENNEC  
14 rue Emmanuel Lebert ..... Tél. 75.69.40
- Dr MECHINAUD  
62, rue du Chêne Creux ..... Tél. 75.62.89
- Dr MESLE, JARNET  
1 square Émile Blandin ..... Tél. 75.06.05
- Dr PANETIER  
33 rue Julien Douillard ..... Tél. 75.65.01
- Dr TAVENEAU  
38, rue de la Blordière ..... Tél. 75.65.16
- Dr PINCAUD  
46 bis rue J.B. Vigier ..... Tél. 75.87.41

## MÉDECINS SPÉCIALISÉS

- Dr ABIVEN et DEAUCE  
(rééducation vertébrothérapie)  
72 rue Jean Jaurès ..... Tél. 75.52.30

- Dr ANGEBAULT, MEAUME, DEJOUR  
(maladie chirurgie des yeux)  
53 avenue de la Libération ..... Tél. 75.63.48
- Dr DECOBERT (pédiatrie)  
7 rue des Résidences  
Fontaine Launay ..... Tél. 75.01.77
- Dr DEJOUR Bernard  
(Otho-rhino-laryngologie)  
Imm. Atrium  
53 avenue de la Libération ..... Tél. 75.48.19
- Dr KERMINON (Gynécologie)  
5 rue des Résidences  
Fontaine Launay ..... Tél. 75.91.93
- M. le Dr LE GALL (rhumatologie)  
Allée Romain Roland ..... Tél. 75.91.56
- Mme le Dr LE GALL-MOURAUD  
(psychiatre)  
Allée Romain Roland ..... Tél. 75.91.56
- Dr PRESSARD  
(appareil digestif-hémorroïdes)  
53 avenue de la Libération ..... Tél. 75.85.68
- Dr RAOELISON R. (cabinet radiologie, radio-  
diagnostic et traitement)  
Imm. Atrium  
53 avenue de la Libération ..... Tél. 75.11.05
- Dr SANS (Psychiatrie)  
9, rue des Résidences  
Fontaine Launay ..... Tél. 75.45.39
- Dr TOSKER (Chirurgie générale)  
37 rue J.B. Vigier ..... Tél. 75.62.83
- Dr VOLPELLIÈRE-BARRE (Dermatologie)  
Imm. Atrium  
53, avenue de la Libération ..... Tél. 75.95.40
- Dr ARIES (Cabinet Radiologie)  
Imm. Atrium  
53 avenue de la Libération ..... Tél. 75.11.05

#### ORTHOPÉDISTE-PODOLOGISTE

- M. NAUDIN Bernard  
18, rue de la Commune de 1871 ... Tél. 75.69.64

#### ORTHOPHONISTES

- Rééducation du langage écrit et parlé (remboursé  
par la Sécurité Sociale)
- Mme BOISDRON-PRIN  
(secteur Enfance Inadaptée)  
63 avenue de la Libération ..... Tél. 75.44.17
- Mme FLATRES, M. FRANCO  
20 rue Félix Tableau ..... Tél. 75.40.38
- Mme GICQUIAU-POUVREAU et HUPIN  
12, avenue René-Guy Cadou ..... Tél. 75.13.25

#### PÉDICURE-PODOLOGISTE

- Ivane BUTEAU  
1 allée Charlikes Baudelaire ..... Tél. 75.54.52

#### ANALYSES MÉDICALES

- Laboratoire JOUDON-QUINTON  
Rue des Résidences  
Fontaine-Launay ..... Tél. 75.44.13  
B.P. 37 REZÉ, Trois-Moulins
- Laboratoire A. THARREAU  
60 rue du Lieutenant de Monti .... Tél. 75.13.23

#### PHARMACIENS

- Pharmacie AUBRON  
1 rue de Latrre de Tassigny ..... Tél. 75.68.86
- Pharmacie BARON-PLESSIS  
5 allée Brunelière ..... Tél. 75.45.46
- Pharmacie BONHOMME  
92 rue Aristide Briand ..... Tél. 75.63.10
- Pharmacie DECHAMBENOIT  
2 rue des Frères Tendron ..... Tél. 75.48.99
- Pharmacie ÉON  
Trentemoult ..... Tél. 75.63.43
- Pharmacie LEGRAND-LEHAY  
75 rue de la Commune de 1871 .... Tél. 75.69.22
- Pharmacie NEXER  
La Croix de Rezé ..... Tél. 75.49.00
- Pharmacie MAISONNEUVE  
48 rue Alsace-Lorraine ..... Tél. 75.64.31
- Pharmacie OGER  
86 rue Jean Jaurès ..... Tél. 75.68.23
- Pharmacie PRIGENT  
48 rue Alsace-Lorraine ..... Tél. 75.64.31
- Pharmacie DUHAMEL  
38 rue Félix Faure ..... Tél. 75.65.30
- Pharmacie SIMON MICHEL  
88 rue du Lt de Monti ..... Tél. 75.82.99
- Pharmacie SPARFEL-CHAUVIÈRE  
Centre Commercial  
Château de Rezé ..... Tél. 75.45.47

#### PHARMACIEN-BIOLOGISTE

- A. THARREAU  
60 rue du Lt de Monti ..... Tél. 75.13.23

#### HERBORISTERIE

- L. RIVIÈRE  
50 rue Alsace-Lorraine ..... Tél. 75.58.59

#### CHIRURGIENS DENTISTES

- M. BOISYVON, Mlle BOISYVON, Mme  
DECHAMBENOIT  
117 rue Aristide Briand ..... Tél. 75.67.34
- M. CALAIS  
21 allée de la Vendée ..... Tél. 75.41.68
- M. CHANTEBEL  
21 allée de la Vendée ..... Tél. 75.41.68
- MM. CHOPIER, LACHUER, PASQUIER  
et Mlle GANTIER  
13 avenue de la Libération ..... Tél. 75.66.09
- M. FAVENNEC  
Orthopédie Dento-Faciale exclusive  
45 avenue de la Libération ..... Tél. 75.14.98
- M. GUÉNOLÉ  
90 rue Jean Jaurès ..... Tél. 75.40.89
- M. LEGRAND J.  
75 rue de la Commune de 1871 .... Tél. 75.60.96
- M. LEGRAND M.  
68 rue de la Commune ..... Tél. 75.04.34
- M. PAPOT  
43 bis rue Alsace-Lorraine ..... Tél. 75.65.97

## INFIRMIÈRES MUNICIPALES

— La Carterie 21 rue Chupiet ..... Tél. 75.67.33

## INFIRMIÈRES PRIVÉES

— Mlle GUILLE

46 rue Jean Jaurès ..... Tél. 75.82.24

— Mme VRIGNEAU

46 rue du Moulin à Huile ..... Tél. 75.89.62

— Mme PERRAIS

74 bis rue Henri Barbusse ..... Tél. 75.95.00

— Mme GRONDIN

1 rue Aguesse ..... Tél. 75.15.59

## ENSEIGNEMENT SPÉCIALISÉ

— École Médico-Éducative du Parc

rue Fontaine Launay ..... Tél. 75.95.47

— École d'Éducateurs Spécialisés

de la Classerie (ARFED)

116, rue de la Classerie ..... Tél. 75.69.94

— École pour Handicapés Auditifs et Visuels  
annexés à l'École de Rezé Centre Y. et

A. Plancher

Rue Georges Grille ..... Tél. 75.88.45

— Institut Médico-Éducatif de la Blordière

rue de la Chaussée ..... Tél. 75.03.04

## OFFICE CENTRAL D'HYGIÈNE SOCIAL

1 bis, rue Mme Curie ..... Tél. 75.45.97

### Consultations d'Alcoolologie

— consultation du médecin : le jeudi à partir de  
15 h, sur rendez-vous.

— permanence de l'assistante sociale : le vendredi  
de 9 h 30 à 11 h.

— secrétariat ouvert tous les jours sauf le samedi.

## VÉTÉRINAIRE

— M. BOUILLON, TALLENDIER et NOUHIN

39, Pl. des Martyrs de la Résistance Tél. 75.58.84

## ASSOCIATIONS LOCALES A VOTRE SERVICE

### CROIX D'OR

Responsable : M. Georges Briand - 18 quai  
Marcel Boissard - Tél. 75.86.43.

But : visite des malades.

Réunion mensuelle : 4, rue Chupiet - sortie  
amicale.

Permanence : Dr Méchinaud, rue Curie, tous  
les jeudis à partir de 16 h.

### LIGUE «VIE ET SANTÉ»

4 place Édouard Normand, Nantes.

Responsable : André de Saulces, Val Joli n° 2  
rue de la Graineraie, St-Sébastien/Loire.

LA CROIX BLEUE - 70; RUE DU Chêne Creux,  
Tél. 75.37.98.

Responsable : M. Coquet Jean.

But : Information sur l'Alcoolisme -  
Prévention et guérison.

Visite à domicile sur demande.

Réunion bi-mensuelle, Salle Municipale, rue  
des Landes Bellevue (Chêne Creux).

### VIE LIBRE

Responsable : M. Léon Paysan, 30 Avenue  
d'Anjou - Tél. 75.62.47.

But : Promotion et guérison des malades  
alcooliques.

### FÉDÉRATION NATIONALES DES MALADES

#### INFIRMES ET PARALYSÉS (FNMIP)

Secrétaire : Mlle Raymonde Coureau, 7, rue  
des déportés - Tél. 75.54.20.

But : Action en faveur des malades et  
handicapés.

Services juridiques, sortie familiale, Atelier  
protégé.

### ASSOCIATION DES PARALYSÉS DE FRANCE

Délégation de Loire-Atlantique - 11, rue  
Maréchal Leclerc - Nantes - Tél. 47.75.24.

But : regroupe les handicapés moteurs et leurs  
parents.

### ASSOCIATION LES MUTILÉS DU TRAVAIL ET INVALIDES CIVILS

Siège social : Café de l'Ormeau - 38, rue J.-  
Jaurès, Tél. 75.62.63.

Secrétaire : M. Maurice Guibreteau, 48, rue de  
la Brosse.

Permanence : Salle Municipale, 9, rue  
Fontaine Launay - 1<sup>er</sup> dimanche du mois de 9 h à  
11 h.

### ASSOCIATION DES SAUVETEURS SECOURISTES

Siège Social : Café de l'Ormeau - 38, rue J.-  
Jaurès, Tél. 75.62.63.

Présidente : Mme Gautier, 6, rue Guilbaud -  
Rezé.

### AMICALE LAÏQUE DE Pt-ROUSSEAU

(A.E.P.R.) section "Handicapés"

Siège Social : Foyer, 19, rue Pierre Brossolette.

Pratique du sport : Basket en fauteuil roulant.  
Tennis de table - Natation - Cyclotourisme.

# CULTURE



## La ville de Rezé dispose des Équipements Culturels et de Loisirs suivants :

### • UN THÉÂTRE : de 519 places.

	Strapontins	Fauteuils	Total
Rez-de-Chaussée	44	291	335
Balcon	22	162	184
	66	453	519

— permet d'assurer des spectacles de variétés et de théâtre.

— Situé : Rue Guy Lelan - Tél. 75.44.68.

### • MAISON DES JEUNES ET DE LA CULTURE :

4, Allée du Dauphiné - Tél. 75.57.28.  
Superficie : 565 m<sup>2</sup> 45.

*Activités proposées :* yoga, gymnastique volontaire, guitare, batterie, flûte, décoration, carnaval, poterie, céramique, ping-pong, natation, échecs, photo, art dramatique, sérigraphie.

### • LOCAL DES JEUNES DE TRENTEMOULT :

Salle située sous la chapelle de Trentemoult près du Centre de soins.

### • UNE COLONIE DE VACANCES :

— La PINELAIS - St-Père-en-Retz - Juillet et Août.

### • UN CAMP :

— "Chalet Charrière" des éclaireurs de France à VERCHAIX - Haute Savoie - Vacances de Février et mois d'Août.

### • DES CENTRES AÉRÉS :

- En projet (Centre maternel des Rives de Sèvre).
- La Robinière - pour les petits.
- Brains - pour les moyens.
- La Vignauderie - pour les grands.
- Le Pellerin (centre maternel).
- Pont St-Martin (juillet seulement) pour les moyens.
- En projet - un centre à St-Aignan de Gd' Lieu - remplacerait Brains en août.

### • DES TERRAINS D'AVENTURE à la Morinière.

### • UNE BIBLIOTHÈQUE MUNICIPALE :

1<sup>er</sup> étage du Centre Social  
Allée de Provence  
Tél. 75.56.44

**A qui s'adresse-t-elle ?** Aux Rezéens de tous âges et toutes catégories socio-professionnelles.

#### Que propose-t-elle ?

- Le mercredi de 9 h à 12 h et de 14 à 17 h.
- Le vendredi de 9 h à 12 h.
- Le samedi de 14 à 18 h.

- des livres à lire et consulter sur place (dictionnaires, encyclopédies...)
- des livres à emprunter (contes, albums pour les plus jeunes, romans, documentaires pour jeunes et adultes).

#### Formalités :

- Le droit d'inscription est de 2,00 F
- L'abonnement pour l'année civile 14,00 F
- L'abonnement pour le semestre 7,00 F

Il permet d'emprunter 3 livres pour 15 jours.

## OFFICE MUNICIPAL DE LA CULTURE

L'Office Municipal de la Culture de Rezé a été créé à l'initiative de la municipalité en septembre 1972. Cette association est un lieu de rencontre entre toutes les personnes intéressées par le développement d'activités culturelles de qualité. Plus précisément, ses buts sont ainsi définis dans les statuts :

- Créer un lien entre les associations rezéennes ayant vocation culturelle ou artistique.
- Faciliter leur contact avec le public.
- S'efforcer de coordonner les différentes manifestations et d'en organiser elle-même.
- Aider, à sa demande, la municipalité dans la vie culturelle de la cité.
- Aider et susciter toute initiative susceptible de créer et de développer les activités culturelles.

L'Office Municipal de la Culture coordonne l'ensemble des manifestations culturelles y compris en direction des scolaires.

L'O.M.C. soumet à la municipalité des propositions pour l'amélioration des activités de loisirs :

- Rénovation du Théâtre Municipal.
- Développement de l'École de Musique.
- Projet d'orientation pour le développement de la lecture.

L'O.M.C. n'a pas une conception de la culture aussi étroite qu'on le définit habituellement et souhaite pouvoir ouvrir l'éventail des activités.

Ci-dessous, extrait du rapport d'orientation de l'Assemblée Générale 77.

### Une politique culturelle active :

Notre politique culturelle ne se limite pas à la diffusion des œuvres reconnues, ni à mettre le savoir et la compétence à la portée d'un nouveau public. Notre objectif est de faire de tous les individus des créateurs.

### Privilégier la création :

Notre conception de la culture nous fait considérer la création, individuelle et collective, comme la finalité. L'action culturelle développe la conscience critique et les facultés d'invention.

### Renforcer la vie associative :

Nous avons l'ambition de donner aux Rezéens la possibilité de pratiquer régulièrement les loisirs de leur choix. Cette orientation passe par le développement des activités des associations locales. L'O.M.C. ne prend en charge que les activités qu'une association locale isolée ne peut assumer.

## ÉCOLE MUNICIPALE DE MUSIQUE

MAISON DES OFFICES  
70, Avenue de la Libération  
44400 REZÉ  
Tél. 75.54.95

Directeur : Philippe LE CORF  
Secrétaire : Suzanne HUCHET

A partir de la rentrée 1979, fonctionnement prévu dans les anciens bâtiments de l'atelier Municipal : Rue Fontaine Launay.

Créée en Février 75, l'École de Musique n'a cessé de progresser, tant en qualité qu'en quantité.

L'effectif est passé de 70 élèves en Février 75, à 110 en Novembre 75, 140 en Octobre 76, 240 à la rentrée 77-78, 340 en Octobre 78, plus une centaine d'élèves en Danse.

### Instruments enseignés :

- |               |                     |
|---------------|---------------------|
| — Clarinette  | — Piano             |
| — Flûte à bec | — Flûte traversière |
| — Guitare     | — Saxophone         |
| — Trompette   | — Violon            |

### Disciplines collectives :

- Initiation Musicale pour enfants
- Chanterie
- Cantilène
- Initiation Musicale pour adultes
- Initiation à l'Orchestre
- Musique de Chambre
- Solfège
- Ensemble vocal pour instrumentistes
- Classe d'objets sonores
- Initiation à l'Histoire de la Musique
- Danse.

## OFFICE MUNICIPAL DU JUMELAGE ET DES RELATIONS EXTÉRIEURES (O.M.J.)

### Siège Social :

MAISON DES OFFICES  
70, avenue de la Libération  
44400 REZÉ - Tél. 75.87.97

### Ses buts :

Dans le cadre de la Charte des Villes Jumelées : promouvoir et réaliser le jumelage de la ville de Rezé avec des villes étrangères, développer les relations et les échanges culturels, touristiques, sportifs, économiques et sociaux entre la Ville de Rezé et les Villes jumelées, fédérées ou amies.

Développer l'étude des langues allemande et anglaise dans le cadre municipal pour les adultes.

Cotisation : 10 francs par an pour les familles.  
50 francs pour les Associations.

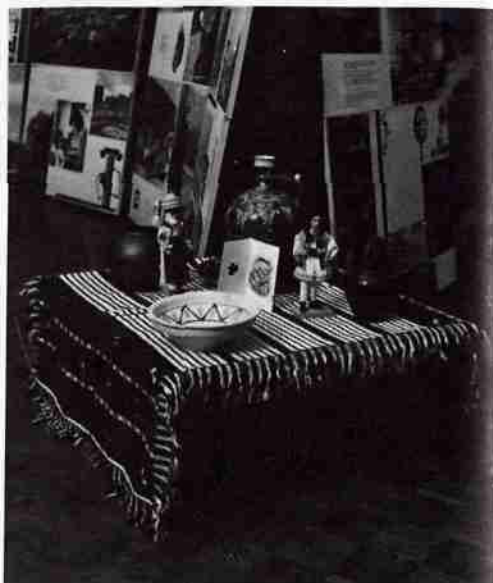

---

## ASSOCIATIONS CULTURELLES A VOTRE SERVICE :

### Association France-Roumanie

Siège Social : Maison des Jeunes et de la Culture - Allée du Dauphiné - Tél. 75.57.28.

Responsable : M. Henri Jaumouillé - 2 bis, rue Jean Tanguy - Tél. 75.93.03.

But : Développer les contacts humains et les échanges culturels entre la France et la Roumanie.

### Association Chorale "Rive Gauche"

Siège Social : Chez Mme Josette SIRET - 28 bis, rue Victor Hugo - Tél. 75.13.43.

Activité : Chant Choral tous les lundis à 20 h 30 - École Technique 50, rue Jean-Jaurès.

### Poétic 7

Siège Social : M. PLOU Georges, 194, rue Maurice Jouaud, Tél. 75.74.34.

Activité : Initiation à la poésie.

### Cercle Saint-Paul

Siège social : 38, rue Julien Douillard , Tél. 75.41.91.

Activités : Musique, Majorettes, Danse.

### Les Centres d'Éducation Populaire

— Amicale Laïque Houssais - Chêne-creux. (voir Sports)

Développer l'action socio-culturelle, Expression Corporelle, Fêtes.

— Amicale Laïque Ouche-Dinier (voir sports) Danse.

— Amicale Laïque Rezé-Centre Danse Classique - Fête des roquios.

— Amicale Laïque de Pt-Rousseau Émancipation intellectuelle et sociale - Formation civique.

Animation et soirées culturelles - danse classique ou folklorique - expression corporelle et poétique - Danse populaire de la région.

Grâce aux Associations locales, des fêtes locales fête du Muguet, des Caillebottes, du Vin nouveau, maintiennent les anciennes traditions et de nombreuses assemblées ou kermesses de quartier animent la saison printanière.

Le Syndicat d'Initiative de Trentemoult organise chaque année des régates en Loire où les diverses Sociétés de nautisme de la Région Nantaise rivalisent.



# PROCÉDES PURATOR

Traitement des **EPAP** Eaux Résiduaire

6, Impasse Latecoère  
78140 VELIZY - Tél. 946.96.53

Agence EPAP-OUEST  
16, Rue Fouré - 44000 NANTES  
Tél. 47.49.22 - Télex 71.00.69

## Travaux Publics et Particuliers

TERRASSEMENTS — ROUTES — V.R.D.

## BRETHOMÉ & Cie

Siège Social : Z.I. du Chaffault — 44340 BOUGUENAIS

Tél. 75.50.99 - 75.41.07 - 75.45.32

## L'Association des Castors de l'Ouest

*peut vous permettre de :*

**Construire, Réparer & Aménager**

*votre logement par vos propres moyens*

Permanence de Rezé :

73, rue de la Basse-Ile  
Tél. 75.64.44



**Staub**  
5000M

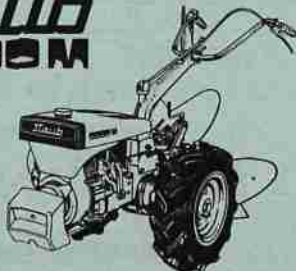

Tout le MATÉRIEL de JARDIN

Rotobineuses et Motoculteurs **STAUB**

Tondeuses à Gazon **GABY-TORO**

Tronçonneuses & Débroussailluses **PPK**

Minitracteurs **John DEERE**

**JARDINA 2000**

110, Bd des Poilûs, NANTES - tél. 50.21.58



**TOUS LES  
GRANDS  
NOMS  
DU JEAN**

*et du Sportswear décontracté*

**du BENJAMIN au SENIOR**

39, rue J.-Jaurès

REZÉ

**GARAGE TRANSPORTS**

S.A.R.L. **GÉRARD**

Agent CITROËN

22, rue Aristide Briand Tél. 65.07.50

BOUGUENAIS



**Salon Nelly**  
coiffure dames

Tél. 75.41.38

TRETEMOUT

3, quai Marcel Boissard - 44400 REZÉ

**Parfumerie DANY**

SOINS DE BEAUTÉ  
ÉPILATION A LA CIRE

*Parfums "Madeleine de Rauch"*

25, rue F.-Faure

REZÉ



**GARAGE du STADE**

MÉCANIQUE TÔLERIE  
PEINTURE

ACHAT - VENTE - NEUF - OCCASION

**Marcel GUITTONNEAU**

73, rue du Bel-Étro, 44 REZÉ - Tél. 75.43.79

CHARCUTERIE

RÔTISSERIE DES GOURMETS

Sa charcuterie fine - ses plats cuisinés

Ses spécialités variées

**J. GAILLARD**

14, rue Félix-Faure

44400 REZÉ - Tél. 75.61.40

**B. AMAND**

**PÂTISSIER - GLACIER  
CHOCOLATIER**

*Spécialiste : Lunchs - Cocktails*

23, rue Alsace-Lorraine - Tél. 75.45.34

Pont-Rousseau - 44 REZÉ-les-NANTES

BOULANGERIE

**TALET Ernest**

*Pain de seigle Pain complet*

*Pain biologique*

5, Place St-Pierre

REZÉ

BOUCHERIE  
CHARCUTERIE  
VOLAILLES

**DOSSE**

Viande extra  
Agneau Pré-salé

Viande en gros pour congélateur  
(livraison à domicile)

2, quai Marcel Boissard - Tél. 75.57.94

Trentemoult - REZÉ

PÂTISSERIE CONFISERIE  
GLACES

*Spécialité de Vacherins*

**Éric COUTANT**

1, place J.-B. Daviais

REZÉ

Tél. 75.72.45

# LOISIRS

## OFFICE MUNICIPAL DES CENTRES DE LOISIRS ÉDUCATIFS POUR L'ENFANCE

Siège Social : MAISON DES OFFICES  
70, Avenue de la Libération  
REZÉ - Tél. 75.54.55

### BUT DE L'ASSOCIATION :

L'O.L.E. organise des séjours de loisirs pour les enfants de la Ville de Rezé. Elle œuvre pour mettre en place une politique en faveur de l'enfance à Rezé suscitant et permettant :

- la réalisation d'équipements
- la formation d'animateurs qualifiés
- la coordination entre les divers éducateurs de l'enfant (parents, enseignants, animateurs)
- l'animation du temps de loisirs en tenant compte des besoins des enfants et en permettant la pratique d'activités variées.

L'O.L.E. a le souci de répondre au rôle social d'accueil des enfants, au rôle éducatif et culturel qui sera développé par les animateurs et aux besoins de mouvement, de détente, de grand air, d'épanouissement, de connaissance des enfants.

### A QUI S'ADRESSENT LES SÉJOURS ET QUAND ONT-ILS LIEU ?

Ils s'adressent à tous les enfants garçons et filles de 4 à 16 ans.

Les garçons et filles de plus de 17 ans, peuvent participer à un stage de formation par l'intermédiaire de l'O.L.E. pour l'encadrement des enfants.

### LES MERCREDIS-LOISIRS POUR LES 4-11 ans.

- Centre à la journée à la "Vignauderie" à ROUANS.
- Centre à la demi-journée à la ROBINIÈRE.
- Deux centres de quartiers à la demi-journée "LA NOËLLE" et le "LANDREAU".

### VACANCES DE NOËL

- Centres à la journée et à la demi-journée.

### VACANCES DE FÉVRIER

- Centres à la journée et à la demi-journée

### VACANCES DE PÂQUES

- A la journée : La ROBINIÈRE - centre maternel (4-6 ans)
- A la journée : BRAINS - centre petits et moyens (7-9 ans)
- A la journée : LA VIGNAUDERIE - centre grands (10-14 ans)
- A la demi-journée : les centres de quartiers.



### VACANCES D'ÉTÉ

- Colonie de vacances en Juillet et Août à la "Pinelais" en St-Père-en-Retz pour les 6 - 13 ans.
- Camps d'adolescents en Juillet, itinérant en BRETAGNE.
- Camps d'adolescents en Août à Verchaix (Haute-Savoie) pour les 14 - 16 ans.
- Centres de loisirs à la journée par tranches d'âges de 4 à 13 ans.



## ASSOCIATIONS LOCALES A VOTRE SERVICE

### Éclaireuses et Éclaireurs de France

Siège Social : Salle Municipale - rue Madame Curie.

Responsable : M. Leray, 3, Allée des Pervenches - Tél. 75.14.77.

Activités : Plein-air - découverte de la nature - randonnées - camps à Pâques et en Juillet à la Montagne pour enfants de 7 à 15 ans.

### Tourisme et Travail

Siège Social : 20, rue Jean Fraix - Tél. 75.91.17.

Bureaux ouverts : Lundi au vendredi de 9 h à 12 h et de 14 h à 19 H - Samedi de 9 h à 12 h et de 14 h à 17 h.

Activités : Tourisme et Plein air - Camping - Caravaning - Excursions - Réveillons - Randonnées pédestres - Séjours en villages de vacances - Week-ends et séjours de neige.

### Éclaireurs Neutres du Val de Loire

Responsable : M. Le Gall, 113, rue Jean Fraix tél. 75.89.64.

Pratique du scoutisme pour les jeunes de 8 à 13 ans - Camping - Excursions.

### Éclaireurs Neutres Européens

Responsables : Mme Ricard - 49, rue de la Butte de Praud.



Colonie La Pinelais.

## SPORTS

### INSTALLATIONS SPORTIVES

Depuis de nombreuses années, la Municipalité a eu le souci de doter la Ville d'installations sportives correctes et suffisamment importantes pour donner satisfaction à tous les utilisateurs.

D'autres projets sont encore à réaliser en fonction des possibilités financières.

### STADES MUNICIPAUX Tél. 75.71.17

#### ● *Stade Léo Lagrange* (11 ha 47)

##### Terrains :

1 terrain d'honneur football - rugby avec tribune couverte.

1 terrain de football - rugby éclairé.

1 terrain de football.

1 terrain de football stabilisé (divisé en deux terrains de mini-football).

##### Plateau d'évolution

1 jeu de volley-ball.

1 terrain de handball.

2 terrains de basket-ball.

1 grand portique (4 cordes).

##### Athlétisme

1 aire de saut en longueur et hauteur.

1 aire de lancer (poids, disques, javelots)

1 piste d'athlétisme - 400 mètres - 6 couloirs.

##### Jeux de boules

18 jeux.

**Ensemble vestiaire** : comportant notamment, douches chaudes et salle d'arbitre.

#### ● *Stade de la Robinière*

Tél. 75.54.17

rue de la Robinière (10 ha 23).

##### Terrains

3 terrains de football dont 1 d'honneur.

1 terrain de football stabilisé.

1 terrain rugby.

1 jeu de handball.



Stade Léo Lagrange.

### **Athlétisme**

- 1 mât.
- 1 aire de saut en longueur et en hauteur.

### **Boules**

- 4 jeux.

### **Tennis**

- 3 courts en quick (éclairés).

### **ensemble vestiaire**

comportant notamment, douches chaudes, salle d'arbitre, infirmerie, 1 salle de réunion.

**ensemble vestiaire** : comportant notamment, douches chaudes, salle d'arbitre, infirmerie, 1 salle de réunion.

### **Gymnases et plateaux d'évolution**

8 gymnases et 11 plateaux d'évolution.

### ● **Centre Sportif et Culturel de la Trocardière.**

Tél. 75.71.38

(C.O.S.E.C.) 1463 m<sup>2</sup> - Avenue Léon Blum  
Type C amélioré - (adjonction de 2 salles)

Tribunes : 300 Personnes.

Ces locaux ont la double destination "sportif et culturel". Ils permettent à la Municipalité et aux divers offices municipaux, l'organisation de spectacles, de réceptions, de congrès et Fêtes diverses.

**Grande salle** : 1.043 m<sup>2</sup> - sol en tartan.

- 1 jeu de basket-ball
  - 3 jeux de mini-basket-ball
  - 1 jeu de handball
  - 3 jeux de volley-ball
  - 1 jeu de tennis.
  - 3 barres fixes.
- possibilité de séparations par deux rideaux.

**salles annexes** : 210 m<sup>2</sup> chacune.

### **Salle n° 1**

- 1 barre fixe compétition.
- 3 barres parallèles.
- 3 moutons.

### **Salle n° 2**

- 2 poutres
- 3 barres asymétriques.
- 12 Espaliers.

+ équipement réglementaire.

vestiaires - douches - salle d'arbitre chaudes.

— Dans le prolongement du gymnase, salle de réunion de l'O.M.S.

### ● **Gymnase Petite Lande**

Tél. 75.73.44

Rue des Déportés.

(Type C - 40 m × 20 m)

Tribunes - 600 Personnes - sol en tartan.

- 1 jeu de basket-ball.
- 4 paniers entraînement de mini-basket-ball
- 1 jeu de hand-ball.
- 3 jeux de volley-ball.
- 1 jeu de tennis.
- 2 rails à agrès et cordes lisses.
- équipement réglementaire.
- Possibilité de séparation par deux rideaux.
- Vestiaires, douches chaudes, salle d'arbitre.
- Local pour remiser le matériel sportif des handicapés.

### **Plateau d'évolution**

- 3 jeux de basket-ball
- 3 jeux de Handball.
- 1 jeu de volley-ball
- 1 aire de lancer.
- 1 aire de saut en longueur et en hauteur.
- 1 piste de courses.
- 1 mât avec cordes à grimper.

● **Gymnase du Lycée Technique**

Place Jean Perrin  
(Type C - 40 m - × 20).  
Équipement semblable au Gymnase de la petite  
Lande.

● **Gymnase Château Nord**

Tél. 75.73.22

Allée de Provence  
(Type B - 600 m<sup>2</sup> - 30 m × 20 m)

1 jeu de basket-ball.  
2 jeux de mini-basket-ball.  
4 poteaux d'entraînement de mini-basket-ball.  
Équipement réglementaire.  
— vestiaires, douches. (chaudes).

**Plateau d'évolution**

1 aire de réception de saut en longueur et en  
hauteur.  
1 terrain de mini-football  
3 jeux de handball  
2 jeux de mini-basket-ball.  
1 grand portique.

● **Gymnase Julien Douillard**

Tél. 75.73.77

Rue Julien Douillard  
(Type B - 600 m<sup>2</sup> - 20 m × 30 m)

1 jeu de basket-ball  
2 jeux d'entraînement de mini-basket-ball.  
1 jeu de compétition de mini-basket-ball.  
1 jeu de handball  
1 jeu de volley-ball.  
1 jeu de tennis.  
Matériel réglementaire.  
vestiaires, douches, salle d'arbitre, local de  
rangement.

**Plateau d'évolution**

2 jeux de basket-ball  
1 jeu de handball  
1 terrain de tennis  
1 aire de saut en longueur et en hauteur.

● **Gymnase Rezé-Centre**

Rue Georges Grille  
(Type A - 300 m<sup>2</sup> - 20 m × 15 m.)

1 jeu de basket-ball.  
1 jeu de mini-basket-ball.  
1 jeu de handball.  
2 jeux d'entraînement de mini-basket-ball.  
Équipement réglementaire.  
Vestiaires, douches.

**Plateau d'évolution**

2 jeux de handball  
tracé de basket-ball  
1 jeu de mini-basket-ball.  
1 aire de saut en longueur et en hauteur.

● **Gymnase du Chêne-Creux**

Rue J.B. et H. Tendron  
(Type A - 20 m × 15 m)

1 jeu d'entraînement de basket-ball.  
2 jeux d'entraînement de mini-basket-ball.  
1 terrain de compétition de mini-basket-ball.  
1 tracé de hand-ball.  
Équipement réglementaire.  
vestiaires, douches + 1 local de rangement pour les  
sociétés.

**Plateau d'évolution**

1 jeu de hand-ball  
1 jeu de basket-ball.  
2 jeux de mini-basket-ball.  
1 aire de saut en longueur et en hauteur.  
1 terrain de basket dans la cour de l'école.

● **Gymnase de Pont-Rousseau**

Rue du Docteur Nogues  
(Type A - 20 m × 15 m)

1 jeu de mini-basket-ball  
1 jeu d'entraînement mini-basket-ball.  
1 tracé de handball.  
1 terrain de volley-ball.  
Matériel réglementaire.  
vestiaires, douches.

**Plateau d'évolution**

1 jeu de handball  
1 jeu de mini-football  
1 jeu de basket-ball  
2 aires de saut en longueur et en hauteur

● **Gymnase de Château-Sud**

(début de la construction prévue en 1979.)

**Plateau d'évolution**

Rue des Frères Lumière et Place Jean Perrin  
2 aires de saut en longueur et en hauteur.  
2 mâts avec cordes à grimper.  
2 jeux de basket-ball.  
1 jeu de hand ball.

**Plateau d'évolution de l'Ouche-Dinier.**

Rue de l'Ouche-Dinier  
1 jeu de mini-basket-ball.  
1 jeu de handball.  
1 aire de saut en longueur et en hauteur.  
1 mât avec cordes à grimper.  
1 terrain de basket dans la cour de l'école Mixte II.

### Plateau d'évolution de Ragon

Rue du Vivier

1 jeu de handball.

1 jeu de mini-basket-ball.

1 mât avec cordes à grimper.

1 aire de saut en longueur et en hauteur.

### Plateau d'évolution de Trentemoult

Place des Filets.

1 jeu de basket-ball.

### Plateau d'évolution de la Houssais

(cour de l'école - rue Maurice Jouaud)

1 mât avec cordes à grimper.

1 aire de réception de saut en longueur et hauteur.

### Halle de tennis (1260 m<sup>2</sup>)

Rue des Champs Garnier.

2 courts moquettes séparés par un filet.

La Halle de Tennis est mise à la disposition des Rezéens adhérents à l'un des trois clubs de tennis existant à Rezé. Chaque année, le planning d'utilisation de la Halle est déterminé par l'ensemble des trois clubs de tennis en fonction des souhaits exprimés par les joueurs (utilisation toute la journée à raison d'une heure par groupe (réunion de 4 joueurs par court afin d'essayer de donner satisfaction à l'ensemble des demandeurs).

Des horaires spéciaux ainsi que les Week-ends sont réservés aux entraînements et aux matches des équipes de compétition des différents clubs.



## Voici le chéquier Ecureuil



### La Caisse d'Epargne vous a écouté :

Elle vous propose un compte-chèques avec carte de garantie et photo pour garantir chaque chèque d'un montant égal ou inférieur à 500 F. Cette carte est une véritable carte d'identité Caisse d'Epargne. Avec elle vous serez partout accueilli "en confiance".

**CAISSE D'EPARGNE** 

Agences: CHATEAU DE REZE, TRENTEMOULT, TROIS-MOULINS.

## ● PISCINE MUNICIPALE

Avenue Léon Blum - Tél. 75.72.76.

La piscine a ouvert ses portes au mois de Juillet 1973. Située dans un cadre agréable au sein du complexe sportif de la Trocardière, elle est très fréquentée tout au long de l'année par les jeunes et moins jeunes.

De plus en été, un solarium permet aux amateurs d'allier les plaisirs de la baignade à ceux du bronzage.

La piscine n'est pas uniquement un établissement sportif et de loisirs. C'est ainsi que durant l'année scolaire, elle est employée à des fins éducatives et les enfants des écoles primaires de la Ville viennent chaque année, les uns pour bénéficier de l'enseignement de la natation, dispensé par les M.N.S. de la piscine (15 séances de 30 minutes pour les élèves de CM 1), les autres pour parfaire leurs connaissances.

Les établissements secondaires rezéens bénéficient également des installations sous l'égide des enseignants. De même, certains établissements d'handicapés y viennent régulièrement, afin de familiariser leurs élèves avec le milieu aquatique.

Durant les centres aérés, les enfants encadrés de leurs moniteurs et monitrices viennent régulièrement à la piscine, un car affrété spécialement se chargeant de leur transport.

La piscine est munie d'une rampe d'accès permettant aux handicapés de pénétrer facilement dans le hall.

La piscine de la Trocardière, couverte et chauffée, se compose de deux bassins :

- 1 bassin sportif de 25 m × 15 m.
- 1 bassin d'apprentissage de 15 m × 12,50 m.

### Heures d'ouverture au public

#### 1) En période scolaire :

- mardi, jeudi, vendredi  
— 12 h à 13 h 45 et 17 h à 20 h.
- mercredi  
— 9 h à 20 h.
- samedi  
— 12 h à 20 h.
- dimanche  
— 9 h à 18 h.

#### 2) En dehors de la période scolaire.

- mardi, jeudi, vendredi, samedi de 8 h 30 à 20 heures sans interruption,
- mercredi de 9 h à 20 heures sans interruption,
- dimanche de 9 h à 18 heures sans interruption.

La piscine est fermée au public, tous les lundis, le 1<sup>er</sup> Mai, le jour de Noël et le jour de l'An.

### Tarif des redevances d'utilisation de la piscine :

Entrées	Tarif normal	Tarif réduit
Nageurs	8 F	4 F
Visiteurs	2 F 50	—
Cartes 10 entrées	40 F	20 F
Abonnem. trimestriel	90 F	45 F

Leçons	
Collectives (10)	20 F
Individuelles (10)	100 F

La gratuité de l'entrée à la piscine est accordée aux accompagnateurs non baigneurs :

- des enfants de moins de 6 ans,
- des infirmes titulaires d'une carte d'invalidé prévoyant la nécessité d'accompagner, pour lesquels sont données des leçons de natation et pendant le temps utile à cet enseignement.
- de plus, la *gratuité*, durant les *vacances scolaires* est accordée à tous les enfants de *moins de 16 ans*.

Le tarif réduit est accordé aux mineurs, aux étudiants et aux militaires non gradés.

### PATINOIRE OLYMPIQUE

Un promoteur privé a installé à proximité de l'ensemble sportif "La Trocardière" une patinoire olympique.

### CENTRE MÉDICO-SPORTIF

La Carterie - Tél. 75.67.33  
32, rue Alexandre Huchon.  
à la disposition de tous les clubs de Rezé.  
Permanence du Lundi au Vendredi à partir de 13 h.  
Prendre rendez-vous.  
— Nombre de sportifs visités en 1978 = 6190 sportifs.





**L'OFFICE  
MUNICIPAL  
DES SPORTS**

L'Office Municipal des Sports de Rezé (O.M.S) a pour but essentiel d'assurer la liaison entre tous les clubs sportifs de la commune et la Municipalité, d'encourager et de développer la pratique du sport et d'assurer le contrôle médico-sportif.

Son siège est au Centre Sportif et Culturel de la Trocardière. C.O.S.E.C. - Tél. 75.71.38.

**LES CLUBS SPORTIFS DE REZÉ**

**Amicale Laïque Chêne-Creux**

Siège Social : École Publique La Houssais - rue Maurice Jouaud.

Sports pratiqués : Basket-Ball - Handball - Danse classique - Aéromodélisme - Gymnastique volontaire.

**Amicale Laïque Rezé Centre**

Siège Social : Salle J.B. Marchais - 8, rue des Roquios.

Sports pratiqués : Tennis de table - Danse classique - Basket-Ball - Gymnastique féminine volontaire - Groupe artistique.

**Amicale Laïque de Pont-Rousseau (AEPR)**

Siège Social : Foyer, 19 bis, rue Pierre Brossolette.

Sports pratiqués : Sections handicapés : Basket en fauteuil roulant - Tennis de table - Natation - Cyclotourisme.

Autres sections : Gymnastique - Tennis de table - Danse classique - Basket-Ball - Foot-Ball - Natation - Danse populaire et folklorique.

**Amicale Laïque Ouche Dinier**

Siège : École Publique - rue Émile Blandin - Tél. 75.42.78.

Sports pratiqués : Aéromodélisme - Danse - Hand-Ball - Tennis de table.

**Cercle Saint-Paul**

Siège Social : 38, rue Julien Douillard - Tél. 75.41.91.

Sports pratiqués : Gymnastique - Basket - Tennis de table - Tir.

**Association Sportive Bouguenais-Rezé (ASBR)**

Siège Social : Centre sportif - 11, rue de la Galarnière - Tél. 75.48.58.

Sports pratiqués : Aïkido - Basket-Ball - Boules lyonnaises - Boxe Anglaise - Cross - Athlétisme - Cyclisme - Foot-Ball - Gymnastique féminine volontaire - Haltérophilie - Hand-Ball - Judo - Natation - Plongée - Tennis de table - Rugby - Tennis - Tir - Volley-Ball.

**Club Patinage sur Glace "Loire-Océan"**

Siège : Mme Mercière - 25, rue François Marchais - Tél. 75.71.91.

Activités : Initiation au patinage - Perfectionnement - Compétition - Détente - Patinoire Olympique - La Trocardière - Rezé.

**Club Sportif Jean Perrin**

Siège : Lycée Jean Perrin.

Sport pratiqué : Tennis.

Responsable : M. Seroux René - 35, rue des Bouleaux - Tél. 75.63.65.



**Étoile Sportive de Ragon**

Siège : "Le Castel" - 42, rue du Chatelier.

Sport pratiqué : Foot-Ball.

**Karaté-Do - Rezé**

Siège : M. René Cornu - 6, rue des Ajoncs - Tél. 75.75.78.

Initiation et pratique du Karaté-Do - enfants à partir de 14 ans.

Entraînement : École de Pt-Rousseau - Rue Alexandre Huchon - Les mardi et vendredi de 19 h à 21 h.

### **Pétanque Club Rezéen.**

Siège : Café des Cités - 18, rue Octave Rousseau - Tél. 75.66.02.

Pétanque sur le terrain - Place du Mail du Pays de Retz.

### **Société Amicale "La Ragonnaise"**

Siège : Café Tabac - Rue E. Sauvestre - Tél. 75.63.66.

Responsable : M. Raymond Bouyer - 17, rue Pierre Legendre - Tél. 75.32.48.

Activités : Jeux de Boules - Cyclotourisme - Fête des Caillebottes.

### **Randonneurs Loire-Océan**

Siège : Hôtel du Cheval Blanc - 50, rue de la Commune - Tél. 75.65.07.

Activités : Cyclotourisme : promenade - randonnées - Brevets.

### **Rezé Olympic Club (R.O.C.)**

Siège : 38, rue Jean Jaurès - Tél. 75.62.63.

Activités : Foot-Ball.

### **Rezé XIII**

Siège : Hôtel du Cheval Blanc - 50, rue de la Commune - Tél. 75.65.07.

Responsable : M. Norbert Roux - 7, allée Charles Baudelaire.

Activités : Rugby - Jeu à XIII.

### **Roller Skating Rezéen.**

Siège : 27, rue Alsace-Lorraine - Tél. 75.65.48.

Responsable : M. Yves-Jean Daniel - 39, avenue des Alpes.

Activités : Patinage sur roulettes - Sport collectif et individuel - École d'Initiation.

### **Tennis Club Rezéen (T.C.R.)** Tél. 75.42.17

Siège : Mairie de Rezé.

Responsable : M. Roger Boudaud - 155, rue J.B. Vigier.

Activités : Tennis - Initiation - Détente - Compétition.

### **Union Cycliste Rezéenne**

Siège : Café du Bon Accueil - 53, rue A.-Briand - Tél. 75.75.98.

Responsable : M. Jacques Durand - 174 A rue M. Jouaud.

Activités : Cyclisme - route - piste - Cyclo-cross.

Permanence : Mardi à partir de 19 h 30 au siège.

### **Club Nautique de Trentemoult.**

Responsable : M. Daniel Leturque - 2, rue Boju.

Activité : Promouvoir et développer la voile.



**Paul GRANJOUAN**

**S.A.C.O.**



Collecte et évacuation  
des résidus urbains  
Enlèvement des déchets  
Industriels

**S.A.C.O.**

Rue des Abattoirs NANTES Tél. 75.68.48

**AL. MANGUET S.A.**

Capital 6.075.000 F

**CORPS GRAS  
ET PROTÉINÉS ANIMALES**

**REZÉ**

**TOURS**

**BERAF**  
CUISINES

L'ENSEMBLIER DE LA CUISINE  
**EXPOSITION**

près pylone TV «La Louée» par la route de Clisson

44115 Hte-Goulaine

Tél. 54.91.45

**CARBOXYQUE  
FRANÇAISE**

GAZ CARBONIQUE - GLACE CARBONIQUE  
GAZ INDUSTRIELS

**CENTRE DE DISTRIBUTION  
CARBOXYQUE FRANÇAISE**

rue des Chevaliers - Tél. (40) 75.60.80  
44400 REZÉ

**Entreprise de PARCS  
et JARDINS**

Arbres d'Ornement et Fruitières - Rosiers

Culture de Plantes

Légumes et Fleurs Massifs



**Charles LIZÉ**

Vente au Détail et en Gros

65 r. de la Commune 44402 REZÉ Tél. 75.65.02

**LA MAIRIE DE REZÉ S'ÉQUIPE**

CHEZ :



**PLEIN AIR**

*Michel Sports*

14, Quai de la Fosse  
NANTES - Tél. 48.50.81

Centre Commercial  
route de Paris - NANTES - Tél. 49.90.37

**Monuments Funéraires**  
Fleurs naturelles et artificielles

**LECLAIR Bernard**

anciennement NOEL Clément

4, rue de la Guilloterie

Tél. 75.66.97 - La Classerie - REZÉ

**EXPORTATION - IMPORTATION**  
*Pommes de terre - Légumes secs - Primeurs*

**Gilbert Guilbaud**

70, rue Ernest-Sauvestre - 44 REZÉ-LES-NANTES

M.I.N. Nantes - Case 22 - Nord  
Tél. 47.71.60 - 47.02.21 - Domicile 75.67.14

*Fournitures pour cantines et collectivités*

RADIO-HI-FI      TÉLÉVISION

Vente - Dépannage

Installation d'antennes et d'auto-radio

**J .P. PAQUEREAU**

6 ter, rue Lechat

44400 REZÉ      Tél. 75.44.81

Transports  
**RICHARD**

S.A.R.L.

Téléphone 75.45.81 et 75.58.77

43, rue Charles-Rivière

44400 REZÉE



*pour vos assurances*

Incendie - Auto - Accidents et autres

**Daniel HERVÉ** agent général

13, Av. de la Libération

44400 REZÉ      Tél. (40) 75.70.35



**coiffure dames**

Coupe Ciseaux - Brushing

Permanente infra

*'' Georgine ''*

4, place Roger Salengro (St-Paul)

REZÉ      Tél. 75.87.10

**RENAULT**

**Concessionnaire SRDA**

Atelier de réparation

Magasin pièces de rechange

Station-Service

101 à 110 Route des Sorinières

Tél. 75.68.00

MODELAGE INDUSTRIEL  
MENUISERIE

**André LEMASSON**

(Anciens Ets René MENARD)

101, rue de la Basse-Ile

44400 REZÉ-LES-NANTES - Tél. 75.56.49

**Peinture - Moquette**

PAPIERS PEINTS - VITRERIE - RAVALEMENT



**Entreprise L. DELAHAYE**

3, rue de la Chapelle - "LES COUËTS" - 44340 Bouguenais - Tél. 65.05.31

ENTREPRISE de TRAVAUX PUBLICS

BÂTIMENTS

MATÉRIAUX DE CONSTRUCTION

**Ets LEPINE & DENIEUL**

Siège Social :

" La Cochère "

44640 LE PELLERIN

Tél. 54.38.55

## SPORTS SCOLAIRES

**Association Sportive St-Paul** Tél. 75.61.59

Siège : Collège privé St-Paul - 20, rue Fontaine Launay.

Sports pratiqués : Foot-Ball - Hand-Ball - Basket - Athlétisme - Natation - Tennis de table.

**Association Sportive du Collège Petite Lande**

Siège : C.E.S. - rue Georges Berthomé - Tél. 75.48.50.

Sports pratiqués : Foot-Ball - Hand-Ball - Athlétisme - Volley-Ball.

**Association Sportive du Lycée Polyvalent Jean Perrin**

Siège Social : Lycée Place Jean Perrin - Tél. 75.50.14.

Sports pratiqués : Foot-Ball - Hand-Ball - Volley-Ball - Athlétisme - Cross - Gymnastique - Natation - Tennis - Cyclisme - Aviron.

**Association Sportive CES Pt-Rousseau**

Responsable : Mme Septe - 75, rue Jean-Jaurès  
Tél. 75.15.72.

Sports pratiqués : Hand-Ball - Basket.

**Association Sportive CES Savador Allende**

Responsable : Le Professeur d'Éducation Physique - CES Léon Blum - Tél. 75.46.64.

Sports pratiqués : Hand-Ball - Foot-Ball - Cross - Athlétisme.

**Union Sportive de l'Enseignement Primaire**

Écoles Publiques de Rezé.

Responsable : M. Gilbert Sotin - 174 A rue Maurice Jouaud - Tél. 75.91.04.

Sports pratiqués : Course - Athlétisme - Basket Foot-Ball - Hand-Ball - Natation.



# ÉCOLES

## ÉQUIPEMENTS SCOLAIRES

Près de 10.000 jeunes Rezéens sont scolarisés dans notre ville.

Les Municipalités qui se sont succédées ont toujours considéré les problèmes scolaires comme des problèmes prioritaires.

C'est ainsi que, grâce aux efforts des Rezéens eux-mêmes, 312 classes dans les écoles publiques et 71 dans les écoles privées peuvent en 1978 accueillir l'ensemble de la population scolaire de notre Cité.

Un jeune Rezéen peut poursuivre l'ensemble de ses études de 2 ans à 17 ou 18 ans, c'est-à-dire de la première année d'école maternelle jusqu'à la classe de terminale dans notre Ville.

Le Lycée Technique qui a ouvert ses portes en 1963, est considéré comme l'un des plus modernes de l'Ouest. Il est devenu polyvalent, c'est-à-dire qu'il dispose d'une section classique, depuis le 1<sup>er</sup> Octobre 1972. Son emprise totale couvre 50.000 m<sup>2</sup> avec au sol 11.000 m<sup>2</sup> de bâtiments, un gymnase, un plateau d'éducation physique et un terrain de sports. Il peut recevoir 1.450 élèves dont 500 internes, filles et garçons.

La Ville de REZÉ, en association avec ses voisins NANTES, VERTOU et St-SÉBASTIEN, a créé au Sud de NANTES, un lycée classique dénommé "Lycée des Bourdonnières". 231 jeunes Rezéens fréquentent cet établissement.

1974 a vu l'ouverture d'un établissement médico-éducatif pour petits enfants plurihandicapés. Cet établissement, compte tenu de son importance, est une des fiertés des Rezéens.

---

## LA POPULATION SCOLAIRE — ANNÉE 1978 — 1979

	ÉCOLES PUBLIQUES		ÉCOLES PRIVÉES		TOTAL DES ÉLÈVES
	Nombre de Classes	Élèves	Nombre de Classes	Élèves	
Maternelles et C.E.I. matern.	47	1.511	8	297	1.808
Primaires et C.E.I. primaire	109	2.720	26	702	3.422
Secondaires - C.E.S. et C.E.G.	88	2.156	37	922	3.078
L.E.G.T. et L.E.P.	63	1.452			1.452
Établissements-médoco-éducatifs	5	36			36
<b>TOTAL</b>	<b>312</b>	<b>7.875</b>	<b>71</b>	<b>1921</b>	<b>9.796</b>



Lycée Jean Perrin.

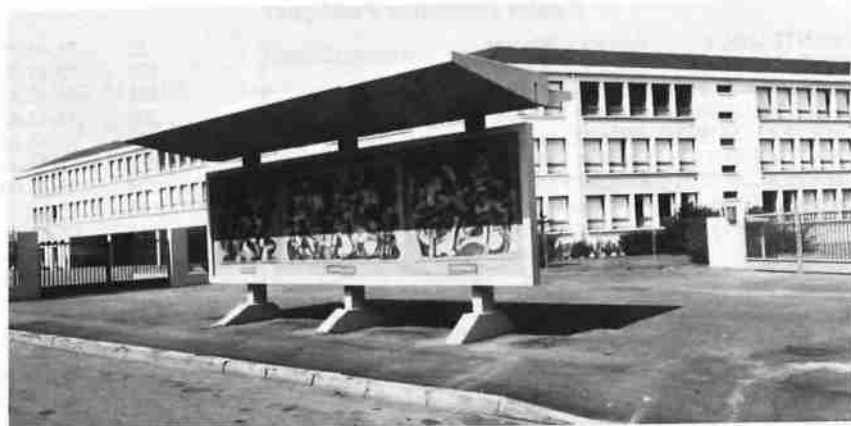

École Château-Sud.



École Port au Blé.

LISTE DES ÉTABLISSEMENTS SCOLAIRES DE REZÉ

**PUBLIC**

*Écoles Maternelles Publiques*

		Nb. classes	Nb. Élèves	Téléphone
TRENTEMOULT	Rue Paul Ploquin	2	61	75.30.21
REZÉ CENTRE	Rue Camille Jouis	3	78	75.83.79
CORBUSIER	Maison Radieuse	2	70	75.72.99
CHÂTEAU NORD	Rue du Lieutenant de Monti	7	224	75.82.74
CHÂTEAU SUD	Rue des Frères Lumière	5	181	75.73.88
LA HOUSSAIS	Avenue de la Houssais	3	100	75.83.65
RAGON	Rue de la Mirette	3	86	75.49.56
CHÈNE CREUX	Rue des Jardins	3	96	75.71.06
OUCHE DINIER	Rue de l'Ouche Dinier	6	200	75.72.88
PONT-ROUSSEAU	Rue Alexandre Huchon	7	221	75.71.15
LA GALARNIÈRE	Rue de la Galarnière	3	89	
PORT AU BLÉ	Rue du Port au Blé	3	105	75.71.75
<b>TOTAL</b>		<b>47</b>	<b>1.511</b>	

*Écoles Primaires Publiques*

TRENTEMOULT	Rue Paul Ploquin	2	33	75.45.75
REZÉ CENTRE I	Place J.B. Daviais	5	126	75.43.56
Y. & A. PLANCHER	Rue Georges Grille	5	131	75.43.47
CHÂTEAU NORD I	Allée de Picardie	9	200	75.43.46
CHÂTEAU NORD II	Allée de Provence	8	187	75.43.46
CHÂTEAU SUD I	Rue des Frères Lumière	10	240	75.55.04
CHÂTEAU SUD II	Rue des Frères Lumière	9	209	75.55.04
LA HOUSSAIS I	Rue Maurice Jouaud	5	133	75.48.71
LA HOUSSAIS II	Rue Maurice Jouaud	5	131	75.48.71
RAGON	Rue de la Mirette	8	179	75.49.56
CHÈNE CREUX I	Rue J.B. et H. Tendron	5	137	75.43.55
CHÈNE CREUX II	Rue J.B. et H. Tendron	5	132	75.43.55
OUCHE DINIER I	Rue Émile Blandin	8	214	75.42.78
OUCHE DINIER II	Rue de l'Ouche Dinier	6	182	75.42.78
Pt-ROUSSEAU I	Rue du Docteur Nogues	8	202	75.67.08
Pt-ROUSSEAU II	Rue du Docteur Nogues	6	160	
PORT AU BLÉ	Rue du Port au Blé	5	124	
<b>TOTAL</b>		<b>109</b>	<b>2.720</b>	

*Établissements Secondaires Publics*

C.E.S. ALLENDE	Avenue Léon Blum	31	702	75.46.64
C.E.S. Pte LANDE	Rue Georges Berthomé	35	860	75.48.50
C.E.S. Pt-ROUSS.	Rue Jean-Jaurès	22	594	75.15.72
L.E.G.T. J. PERRIN	Place Jean Perrin	36	914	75.50.14
L.E.P. J. PERRIN	Place Jean Perrin	27	538	75.50.14
<b>TOTAL</b>		<b>151</b>	<b>3.608</b>	

*Établissements Spécialisés*

<b>INSTITUT-MÉDICO-ÉDUCATIF</b>				
ÉCOLE DU PARC	Rue Fontaine Launay	3	24	75.95.47
ÉCOLE DE LA BLORDIÈRE	Rue de la Chaussée	1	8	75.03.04
<b>CLASSE DES MAL-ENTENDANTS</b>				
ÉCOLE Y. et A. PLANCHER	Rue Georges Grille	1	4	75.88.45
<b>TOTAL</b>		<b>5</b>	<b>36</b>	
<b>TOTAL PUBLIC</b>		<b>312</b>	<b>7.875</b>	



# PRIVÉ

## Écoles Maternelles Privées

NOTRE-DAME	Rue Fontaine Launay	6	235	75.67.46
SAINTE-ANNE	Rue Saint-Lupien	2	62	75.42.71
	TOTAL	8	297	

## Écoles Primaires Privées

SAINT-PAUL	Rue Fontaine Launay	8	216	75.61.59
SAINT-JOSEPH	Rue Louis Macé	5	128	
NOTRE-DAME	Rue Fontaine Launay	11	315	75.67.46
SAINTE-ANNE	Rue Saint-Lupien	2	43	75.42.71
	TOTAL	26	702	

## Établissements Secondaires Privés

C.E.G. St-PAUL	Rue Fontaine Launay	16	421	
C.E.T. N.-DAME	Rue Jean-Jaurès	12	287	75.67.46
C.E.G. Ste-ANNE	Rue Saint-Lupien	9	214	
	TOTAL	37	922	

TOTAL PRIVÉ	71	1.921
TOTAL PUBLIC et PRIVÉ	383	9.796

- École Secondaire "Les Naudières" - rue des Naudières - Tél. 75.51.74.
- École d'Éducateurs Spécialisés - 116, rue de la Classerie - Tél. 75.69.94.

---

## CENTRE D'INFORMATION ET D'ORIENTATION

Rue de Touraine (Face à la Sécurité Sociale) - 44000 REZÉ - Tél. 75.61.85

Ouvert tous les jours (sauf le samedi) de 8 h 30 à 12 h et de 14 h à 17 h. Il est recommandé de prendre rendez-vous.

Le C.I.O. dépend du *MINISTÈRE DE L'ÉDUCATION*. Il est chargé d'accueillir toutes les personnes (jeunes et adultes), désireuses d'obtenir des informations sur les études et les professions.

Les conseillers d'orientation qui exercent dans ce centre assurent 2 types de consultations :

- consultation psychologique et d'orientation.
- consultation de documentation et d'information.

# ESPACES VERTS



Parc de la Morinière.

L'amélioration du cadre de vie des Rezéens est un souci constant de la Municipalité, les chiffres sont là pour témoigner du résultat acquis ces 20 dernières années.

Les espaces verts sont passés de 17.236 m<sup>2</sup> en 1959 à 389.988 M<sup>2</sup> EN 1977 dont :

Parcs publics .....	82.330 m <sup>2</sup>
Squares et jardins .....	41.510 m <sup>2</sup>
Terrains de sports .....	210.000 m <sup>2</sup>
Centres aérés .....	38.600 m <sup>2</sup>

Une ceinture verte est prévue en Bordure de la Sèvre depuis le Pont de Pont-Rousseau jusqu'à la Blordière ainsi que le long du ruisseau de la Jaguère.

Le parc de la Morinière prolongé du Bois du Chêne Gala permet aux nombreux Rezéens qui s'y arrêtent de profiter d'un cadre de verdure des plus agréables.

Parc de Pont-Rousseau.



# LES SERVICES PUBLICS

## CONTRIBUTIONS DIRECTES

- Caserne Cambronne  
44000 NANTES ..... Tél. 74.37.54

## CONTRIBUTIONS INDIRECTES

- Caserne Cambronne  
44000 NANTES ..... Tél. 74.24.11
- Recettes locales  
12 bis, rue J.B. Hamon ..... Tél. 75.73.66

## PERCEPTION

- Rue de Touraine ..... Tél. 75.67.01  
Inspecteur Central du Trésor : M. SEMELIER.

## POMPES FUNÉBRES GÉNÉRALES :

- 58 bis, rue Lt de Monti ..... Tél. 75.65.22

## PONTS ET CHAUSSÉES :

- Subdivision de REZÉ ..... Tél. 75.45.58  
Place du 8 mai 1945.  
Ingénieur T.P.E. : M. CHAUVIN.

## PRÉFECTURE :

- 6 quai Ceineray - NANTES ..... Tél. 47.39.80

## P. T. T.

- Bureau Central  
Avenue de la Libération ..... Tél. 75.65.42
- Bureau des Trois Moulins ..... Tél. 75.42.21
- Cabine Maison Radieuse ..... Tél. 75.66.90
- Cabine Trememoult ..... Tél. 75.69.59
- Cabine Ragon ..... Tél. 75.63.66
- Poste Muet, au centre du Château.

## S.N.C.F. :

- Gare de Pont-Rousseau ..... Tél. 75.65.24
- Renseignement Nantes-Orléans ..... Tél. 76.23.00

## GENDARMERIE :

- Rue Pierre Brossolette ..... Tél. 76.24.24

## COMMISSARIAT DE POLICE :

- 8, Allée de Touraine ..... Tél. 75.61.55

## COMPAGNIE DES EAUX ET DE L'OZONE :

- Rue du Haut Landreau ..... Tél. 75.66.32

## ÉLECTRICITÉ ET GAZ DE FRANCE :

- Rue de la Commune ..... Tél. 75.68.11

## ORGANISMES FINANCIERS

- B.N.P.  
32, rue Aristide Briand ..... Tél. 75.51.44
- B.P.B.A.  
Av. de la Libération ..... Tél. 75.40.45  
Centre Commercial Leclerc  
Route de Pornic ..... Tél. 75.42.98
- Caisse Nationale d'Épargne - P.T.T.  
2 bis, rue Victor-Hugo ..... Tél. 75.65.42  
3 Moulins - Rue Leclerc ..... Tél. 75.42.41
- Caisse d'Épargne et Prévoyance "Écureuil"  
87, rue A. Briand ..... Tél. 75.84.89  
Centre Commercial

- Château de Rezé ..... Tél. 75.50.77
- 12 rue Bessac - Trememoult ..... Tél. 75.48.28
- Caisse Rurale de Crédit Mutuel  
18, rue A. Briand ..... Tél. 75.41.45  
32, rue Georges Boutin ..... Tél. 75.51.20
- Crédit Industriel de l'Ouest  
1, rue Alsace Lorraine ..... Tél. 75.63.64
- Crédit Lyonnais  
Centre Commercial du Château ... Tél. 75.42.15
- Société Générale  
rue Jean-Jaurès ..... Tél. 75.62.65
- Crédit Agricole  
99, Rue Jean-Jaurès ..... Tél. 75.86.91

## MARCHÉS

- REZÉ-CENTRE : tous les dimanches matin.
- CHÂTEAU DE REZÉ : tous les mardis matin
- PLACE DU 8 MAI : tous les vendredis matin.

## HUISSIER

- Mes ARRIBE et DELIGNE  
52, rue de la Commune ..... Tél. 75.65.32

## NOTAIRES

- Mes LESAGE - DAVID - BARRES  
1, rue Victor-Hugo ..... Tél. 75.60.52

## ARCHITECTES

- M. SILI-LEFORT  
6, rue de la Barbonnerie ..... Tél. 75.69.27
- M. CAILLOL  
22 hameau de la Blordière ..... Tél. 75.94.36
- M. TEFFAUD  
67 rue Jean-Jaurès ..... Tél. 75.67.06
- M. CORNU  
6, rue des Ajones ..... Tél. 75.75.78

## TAXIS

- M. BARTEAU Alain  
8 rue du Bois Chabot  
Bougenais ..... Tél. 47.73.73
- M. BERNARDEAU Lucien  
Château-Bougon  
Bougenais (nuit) ..... Tél. 47.90.90
- M. PICHON Joseph  
84, rue de la Marrière Nantes ..... Tél. 47.73.73
- M. MORVAN Loïc  
4, rue des Caboteurs  
Bougenais ..... Tél. 47.73.73
- M. CRAND Louis  
32, avenue des Vosges Rezé ..... Tél. 47.73.73
- M. BESSEAU Henri  
6, allée des Oeillettes Rezé ..... Tél. 47.73.73
- Mlle BESNIER Michèle  
9, rue de Vallet ..... Tél. 47.73.73

## LIEUX DE CULTE

- Notre-Dame du Rosaire  
rue Alsace Lorraine ..... Tél. 75.42.36
- Saint-André  
Château de Rezé  
Place Brière ..... Tél. 75.42.33
- St-Paul  
Place Roger Salengro ..... Tél. 75.66.35
- Saint-Pierre  
Place Pierre Sémard ..... Tél. 75.64.39
- st-Vincent-de-Paul ..... Tél. 75.91.22

# LES ASSOCIATIONS

## ASSOCIATIONS D'ANCIENS COMBATTANTS

### Association Nationale des Anciens Combattants de la Résistance (A.N.A.C.R.)

Responsable : M. André Daviaud - 25, rue  
René Guinoiseau - Tél. 75.11.34

### Association Nationale des Cheminots Anciens Combattants, Résistants, Prisonniers et victimes de guerre (A.N.C.A.C.)

Responsable : M. Bernard Grolleau  
Rue des Chevaliers P.N. 2.

### Association Républicaine des Anciens Combattants et Victimes de guerre (A.R.A.C.)

Siège Social : Café "au Bon Accueil"  
53, rue A. Briand ..... Tél. 75.65.98  
Responsable : M. Alexandre Gendron  
15, Avenue René-Guy Cadou ..... Tél. 75.06.95

### Comité du Souvenir des Fusillés de la ville de Rezé.

Responsable : M. A. Gendron (voir A.R.A.C.)

### Union Nationale des Combattants d'Afrique du Nord (U.N.C.-A.F.N.)

Siège Social : Café de la Gare  
32, Avenue de la Libération.  
Président : M. Morillon  
51, rue Butte de Praud ..... Tél. 75.47.04

### Amicale des Marins Anciens Combattants de Nantes et Région (A.M.M.A.C.)

Responsable : M. A. Peyrat - 47 bis, rue H.  
Barusse ..... Tél. 75.62.38

### Association des Combattants et Prisonniers de guerre (A.C.P.G.)

Siège Social : Café Hervouet - 53, rue A.  
Briand.  
Responsable : M. Jean Hochard  
26, rue Leclerc ..... Tél. 75.07.58

### F.N.A.C.A. - Comité de Rezé

Responsable : M. Dubuc - 19, rue du Danube.

### Union Nationale des Combattants

Siège Social : Café St-Paul - 103, rue J.-  
Jaurès.  
Responsable : M. Fievre  
2, rue Péquin ..... Tél. 75.18.95

## ASSOCIATIONS SPÉCIALISÉES

### Services Régionaux Itinérants

13, rue de la Commune ..... Tél. 75.42.53  
But : Aide sociale et Administrative et  
rattrapage scolaire élémentaire pour les gens  
déplacés.

### Comité Local d'Information Nucléaire

Secrétaire : M. Jean Jacques Brest  
408, Maison Radieuse ..... Tél. 75.41.76  
But : Informations et Actions concernant  
l'énergie et l'industrie nucléaires.

### Comité Rezéen du Secours Populaire Français

Secrétaire : M. Félix Longépé  
15, rue des Chabonnières  
But : Soutenir matériellement, moralement,  
juridiquement les victimes de l'arbitraire, de  
l'injustice sociale, des calamités naturelles, de la  
misère ainsi que leurs familles.

### Vie et Action

Responsable : M. Jean-Jacques Brest  
408 Maison Radieuse ..... Tél. 75.41.76  
But : Travaux - Cours - Ouvrages -  
Conférences sur les problèmes de la culture  
humaine, de la psychologie, de la culture  
biologique et de la psychosomatique naturelle.

### Vivre à Trentemoult - Les Iles

Responsable : M. Jean Codet  
5, quai Surcouf ..... Tél. 75.43.97  
But : Sauvegarder la qualité de la vie et de  
l'environnement à Trentemoult les Iles.

### Association des donneurs de Sang

Siège Social : Mairie de Rezé  
Correspondance : M. Lucien Guitteny - 8,  
avenue Tanguy Brégeon.

### Syndicat d'initiative de Trentemoult

Siège Social : Mairie de Rezé.  
Rue Koiné - Trentemoult.  
Responsable : M. Georges Colder, 17, rue  
Pierre Douillard ..... Tél. 73.43.85  
Activités : Régates - Fêtes du Pays - Courses  
Cyclistes - Repas d'Anciens.

### Association "La Noëlle"

Siège : 6 square du Jaunais  
Activités : Soirées débat - Yoga - Couture -  
Photo - Défense des Locataires.

### Association des habitants de la Maison Radieuse

Siège : 408, Maison Radieuse ... Tél. 75.41.76  
Activités : Club des aînés - Loisirs et fêtes -  
Club des Oiseaux - Bibliothèque - Ping-pong -  
Poterie - Écologie et Nature - Photo - Échanges de  
vêtements - Ciné-Club - Télé-Club - Modélisme -  
Reliure - Décoration - Bricolage - Jardinage.

**S.O.S.**



**E.D.F. - G.D.F.**

55, rue de la Commune..... Tél. 75.68.11

**CENTRE ANTI-POISON**

C.H.U. NANTES ..... Tél. 73.42.59

**POMPIERS DE NANTES**

Caserne Commandant Gouzé, ... Tél. 18  
Tél. 74.12.34  
Tél. 74.37.46

**COMPAGNIE DES EAUX**

2, Rue du Haut Landreau ..... Tél. 75.66.32

**GENDARMERIE DE REZÉ**

4, Rue Pierre Brossolette..... Tél. 75.65.26  
Tél. 76.24.24

**POLICE SECOURS NANTES**

Tél. 17

**COMMISSARIAT DE POLICE**

Allée de Touraine..... Tél. 75.61.55

**CENTRE DE TRANSFUSION SANGUINE**

Hôtel Dieu  
Allée Charles Miraille ..... Tél. 71.33.85



**Ets. Gilbert MAINGUY s.a.**

Entreprise générale d'électricité

46, rue du Moulin - 44120 VERTOU - B.P. 8 - Tél. 34.10.00

Agences et dépôts :

Vertou - La Roche-sur-Yon - Cholet - Pornic

LIGNES ET CANALISATIONS :  
ÉLECTRICITÉ, GAZ, EAU, TÉLÉPHONE  
ÉQUIPEMENTS INDUSTRIELS ET IMMOBILIERS  
DÉPARTEMENT DE CHAUDRONNERIE ET MÉCANIQUE

Afin de nous aider à améliorer ce Guide Municipal de Rezé, nous vous serions reconnaissants de bien vouloir, s'il y a lieu, remplir et retourner en mairie, au Service Information, le bulletin ci-dessous.

..... A détacher .....

Expéditeur M. ....

Adresse .....

Téléphone .....

Nous avons constaté une erreur page .....

une mention périmée page .....

une omission page .....

Il conviendrait de rectifier ou compléter comme suit : .....

.....  
.....  
.....  
.....

OBSERVATIONS ÉVENTUELLES

.....  
.....  
.....  
.....

Date

Signature



# REZE LES NANTES

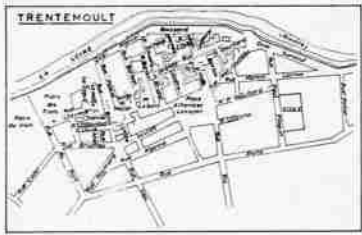
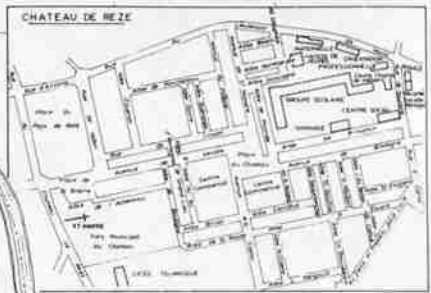

COMMUNE DE BOUGENAIS

COMMUNE DE VERTOU

ECHELLE

ZONE INDUSTRIELLE LEGERE

# équipements actuels

echelle: 1 / 25.000

-  sportif
-  socio\_culturel
-  espace vert
-  église
-  cimetière
-  édifice public

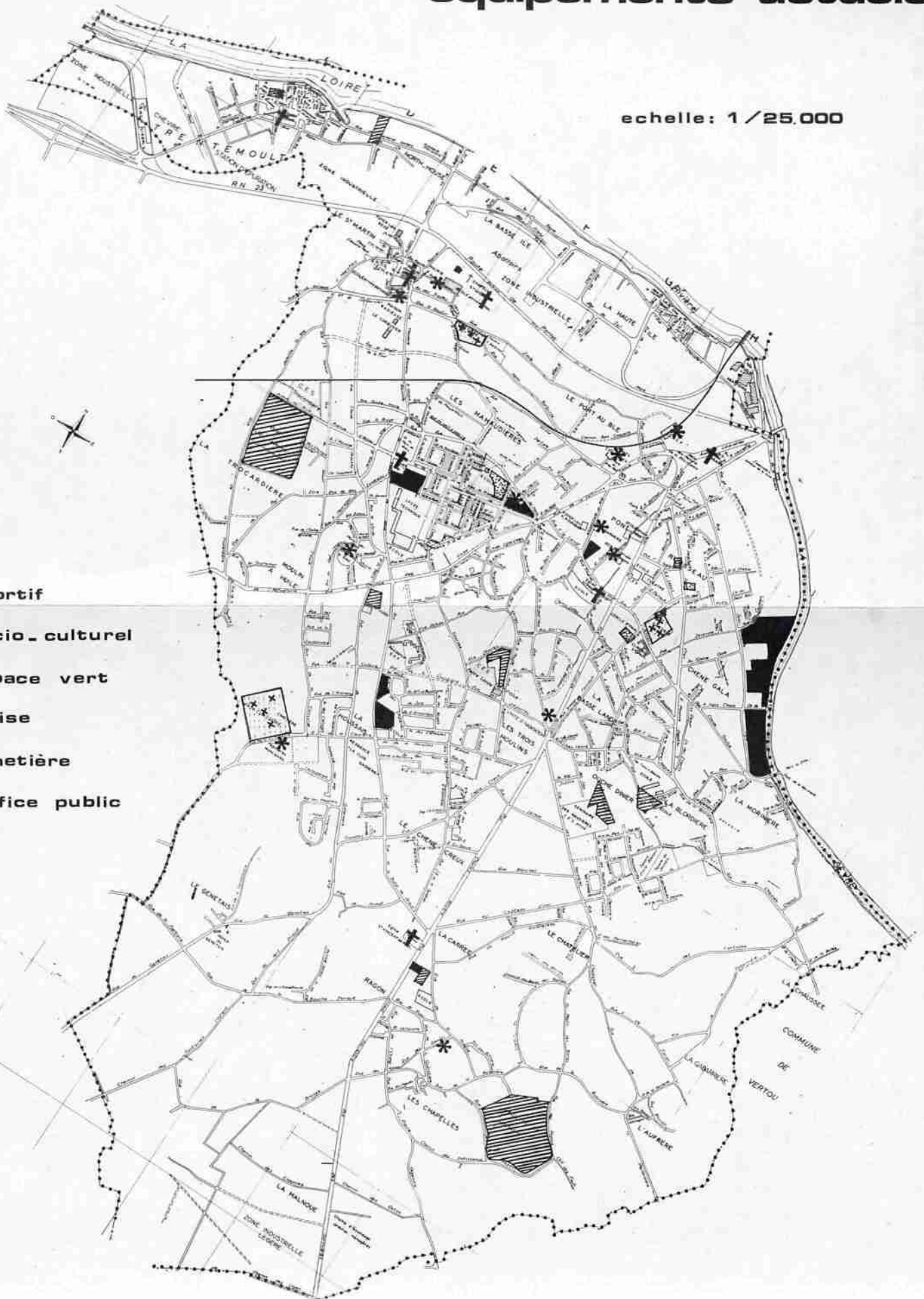



A  
S  
S  
U  
R  
A  
N  
C  
E  
S



est représenté à Rezé par :

**J. SIMONNET**

AGENT GÉNÉRAL

18 place Pierre-Semard

☎ 75.57.08

C  
R  
É  
D  
I  
T  
S

# INTERMARCHÉ

PRESSING

Dépôt  
BUTAGAZ

ESSENCE  
MOINS CHÈRE

STATION  
LAVAGE  
RAPIDE



**LA BLORDIÈRE**

**REZÉ**

## COMPAGNIE DES EAUX ET DE L'OZONE

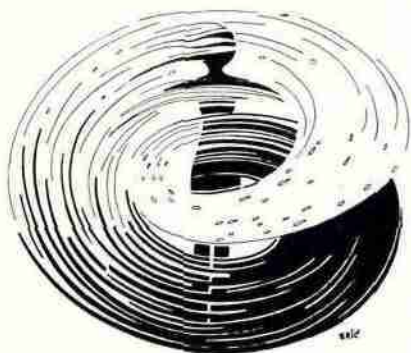

AGENCE RÉGIONALE :  
2 rue du Haut-Landreau  
44400 REZÉ-LES-NANTES  
Téléphone : 75.66.32

Bureaux ouverts :  
de 8 h à 12 h et de 14 h à 16 h 30  
sauf le vendredi après-midi,  
samedi, dimanche.

Gestion de services publics  
d'eau potable et d'assainissement

# E. LECLERC

# des

# PRIX

2 MAGASINS  
A VOTRE SERVICE  
A REZÉ

*Au Sud*

ROUTE DES  
SORINIÈRES

*Au Nord*

AUTOROUTE  
DE PORNIC

**TOUJOURS**  
**LE MOINS CHER**