

REZÉ INFOS

SUPPLEMENT MENSUEL
NUMERO 80 JUIN 1992



La Pensée du Mois

«Qu'est-ce qu'un artiste ?
Un homme qui sait tout
sans s'en rendre compte.
Et un philosophe ? Un
homme qui ne sait rien
mais qui s'en rend
compte.»

Cioran

BILLET DU MOIS

CONTE MUSICAL

Depuis longtemps, les écoles de Rezé mènent des projets artistiques pour faire aimer aux enfants, musique, écriture, peinture etc.

Cette année, des instituteurs G. et J-F. Lanxade, un auteur, J-F. Morange, un professeur de l'école de musique, C. Le Prado et des élèves se sont réunis pour créer ensemble un conte musical : «Le voyage de Nicolas». Le livret fut ensuite mis en musique par N. Bocquet et Y. Landreau.

Ce conte musical sera présenté au public le 19 juin à 20 h et le 20 juin à 10 h, à la halle de la Trocardière. 700 enfants chanteront pour vous «Le voyage de Nicolas» dans un grand spectacle en deux parties qui fera date. **Entrée gratuite.**

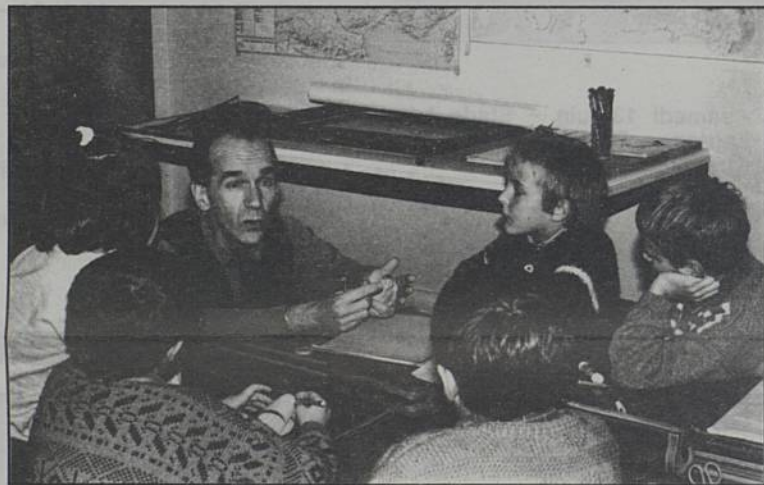

Jean-François Morange dans les écoles. Photo d'archives.

EVÈNEMENT

FÊTE DES ÉCOLES

Chaque année la fête USEP des écoles publiques propose un grand spectacle qui résume une année d'éducation artistique et sportive.

Cette année, cette manifestation se tiendra le samedi 13 juin à la Trocardière à partir de 9 heures. Plus de 1000 élèves vous proposeront des évolutions sur le thème de l'Europe.

Familles, venez encourager les efforts de vos enfants. **Entrée gratuite.**

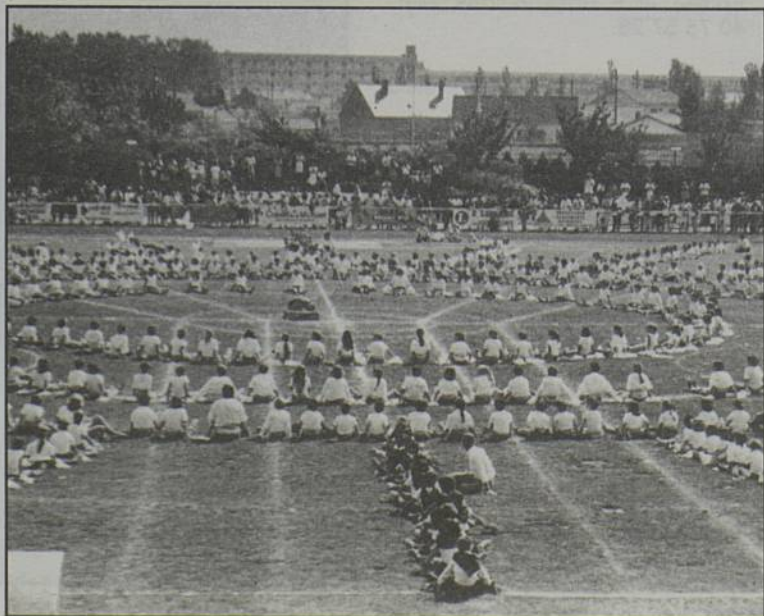

Fête USEP Bicentenaire. Mai 1989.

DIVERS

LE CONSEIL DU MOIS de Monsieur Sécurité

Michel Poret vous recommande vivement de faire vérifier l'état de votre véhicule avant de prendre la route des vacances.

PÉRI-SCOLAIRE

• **Écoles de Rezé-Centre.** La CSF prendra les inscriptions pour la rentrée 92, le samedi 30 mai de 9 h à 12 h, lors de la matinée «porte ouverte» des écoles maternelle et primaire, 3 r G. Grille. Vous pouvez également téléphoner au 40 05 04 41 à partir de 19 h. L'accueil périscolaire fonctionne à partir de 7 h 45 jusqu'à 17 h 45.

RELAIS ASSISTANTE MATERNELLE

Ce relais a pour fonction de coordonner l'offre et la demande d'accueil des enfants de moins de 6 ans de la Ville. Il permet d'aider les parents dans leur recherche d'une assistante maternelle agréée ou de les conseiller dans leur rôle d'employeurs.

Installé au centre social du Château, allée de Provence, 40 05 04 02, le service est ouvert le lundi de 8 h 30 à 12 h et de 14 h à 18 h, le mardi de 13 h à 17 h, le mercredi de 8 h 30 à 12 h et de 14 h à 18 h, le jeudi de 9 h à 13 h et le vendredi de 13 h à 17 h.

SANTÉ

Les infirmières libérales de Rezé vous informent de la création d'un service de garde pour les week-ends et jours fériés. Numéro unique : 51 70 06 73.

THÉÂTRE

Les jeunes gens qui désirent se présenter au concours d'entrée au studio-théâtre, doivent envoyer une demande d'inscription par courrier : Studio-Théâtre du CRDC, BP. 389, 44013 Nantes cedex 01.

Date limite, 30 août 92 pour la période d'auditions du 21 sept. au 9 octobre. Renseignements 40 44 36 00.

TRANSPORT

Les cartes de transport attribuées aux Rezéens de 65 ans et plus, arrivant à échéance au 30.06.92, vont être renouvelées à compter du 1er juin. La distribution s'effectuera par ordre alphabétique (comme indiqué ci-dessous), soit à l'hôtel de ville le matin de 9 h à 11 h 30, soit au centre social des 3 Moulins, rue des Déportés, l'après-midi de 13 h 30 à 16 h. Se munir d'une pièce d'identité, d'une photo d'identité pour la 1ère demande, de l'avis d'imposition ou de non imposition 1990.

Pour les lettres de A à G : du lundi 1er au mercredi 10 juin ; de H à N : du jeudi 11 au vendredi

19 juin ; de O à Z : du lundi 22 au mardi 30 juin.

Il sera cependant possible de se procurer la carte à l'accueil de l'hôtel de ville, après ces périodes, jusqu'au 31 décembre 92.

CONTES

Sur le thème de la musique, contes et histoires dits par une conteuse de l'association «La Marmite», Maryannick Loiseau. Le mercredi 17 juin, bibliothèque de la Noëlle à 14 h 30 et à la Médiathèque Diderot à 16 h. Ce programme est destiné aux enfants des écoles primaires et à leurs parents. **Entrée gratuite.**

FOOTBALL

Les services des espaces verts de l'agglomération nantaise vous invitent à leur tournoi annuel de football, vendredi 19 à 18 h, stade René Massé à St Sébastien. Les municipaux se rencontrent ainsi chaque année pour défendre les couleurs de leurs services et de leurs villes. Les employés des espaces verts de Rezé auront l'année prochaine la lourde charge d'organiser ce tournoi intercommunal.

ENVIRONNEMENT

A l'occasion de l'ouverture des journées mondiales de l'environnement, le service des espaces verts de la ville vous invite, petits et grands, à une visite guidée des pépinières et serres municipales. Vous pourrez y recueillir les conseils que vous souhaitez : plantations, maladies des arbres et arbustes, taille...
Vendredi 5 juin de 10 h à 17 h, 5 r de la Guilloterie.



ÉTAT CIVIL

NAISSANCES

Florent Coulon, 38 r Mme Curie - Steeven Mathieu, 641 Maison Radieuse - Paul-Emile Guilbaud et Marc-Antoine Guilbaud, 4 r P.-Brossolette - Adrien Duclos, 33 r A.-Lorraine - Victor Audubert, 43 r F.-Bonamy - Quentin Kérien, 72 r du Ch.-Creux - Anne-Sophie Daneau, 9 chemin F.-Launay - Erwan Angevin, 3 r du Verger - Martin Bédier, 78 r de la Blandière - Solène Berthet, 8 r du

Petit Léard - Anthony Biron, 10 r E.-Zola - Olivier Breuil, 25 r Mme Curie - Justine Briand, 2 rue F.-Thomazeau - Hélène Cherbonnier, 34 r A.-Lorraine - Simon Crainéguy, 5 r E.-Zola - Sandy Daviaud, 7 rue L.-Hoche - Tiffany Ganachaud, 9 av. des Bergeronnettes - Clotilde Gimbert, Collège de la Petite Lande, rue G.-Berthomé - Lila Gravouille, 80 r de la Maillardière - Alexis Jamet, 1 bis r

R.-Clair - Axel Le Doriol, 1 av. de St-Nazaire - Yann Maudet, 15 av. R. G.-Cadou - Anne-Sophie Moulet, 37 r A.-Mouillé - Aziz N'Dome, 6 r du Léard - Alexandre Pambouc, 26 r J.-B-Vigier - Fernand Perthuy, 13 r Péquin - Maité Plichon, 1 r L.-Delibes - Alexis Poulain, 16 r E.-Zola - Julie Rigaud, 87 r de la Galarnière - Vanessa Roy, 84 r A.-Briand - Mickaël Yon, 31 allée G.-Bénézet.

MARIAGES

Mohamed Benakli, Nantes et Nadège Perennès, 6 allée du Béarn - Thierry Lesault, 47 r H.-Barbusse et Nadège Sauvêtre, Saint-Sébastien sur Loire - Vincent Daniel, 6 r du Pinier et Estelle Portier, Carentoir (Morbihan) - Thierry Sanchis, 10 r de la Bataillière et Agnès Thomas résidant, 6 r des Serpentes Nantes - Eric Vincent et Dominique Brouxel, 28 rue du Moulin des Barres - Raoul Hamdellou et Michèle Guais, 35 r du Lieutenant de Monti - Gilbert Averty et Florence Vallée, 5 r des Frères Lumière - Thierry Botton et Sandrine

Chusseau, 28 av. R-G-Cadou - Bruno Thouary, Suresnes (Hauts de Seine) et Nathalie Solon, 8 r des Charmilles - Bruno Le Goulven et Laurence Rolland, 14 r de l'Erdronnière - Sylvain Barvec et Osnat Ella, 42 r des Hucasseries - Luc Jezequelou et Sylvie Assailly, Quai de l'Echouage - Eric Bourdon et Muriel Dubois, 174 bis r M.-Jouaud - Jean-Michel Choëmet et Nelly Bertho, 13 bis Grand'rue - Romuald Billon et Corine Le Cam, 58 bis r E.-Zola - Pierre-Yves Tessier, Nantes et Françoise Volard, 27 r de la Bauche Thi-

raud - Bruno Heurtin, Rueil Malmaison (Hauts de Seine) et Corinne Clenet, 29 place des Martyrs - Didier Brangeon, Basse-Goulaine et Françoise Vallé, 26 r F.-Faure - Jacques Bardon, Le Mans (Sarthe) et Françoise Moisan, 3 r J.-Massenet - Rodolphe Salles, Bouguenais et Delphine Beauvillain, 1 rue Ollive - Frédéric Rigaud et Céline Bigot, 93 r de la Galarnière - Patrice Labatut et Véronique Paysan, 8 r du Léard - Thomas Lenzen et Valérie Fourcher, 3 av. des Camélias.

Solange Vicomte veuve Coatleven, 77 ans, 20 r E-Lemerle - Michel Douaud, 45 ans, 4 r de la Basse Lande Ingrid Branger, 18 ans, 26 r des Maraichers - Gérard Nogry, 58 ans, 12 r de l'Orgerie - Pierre Nicolas, 70 ans, 40 r Julien Marchais - Henri Robin, 77 ans, 3 av. H.-Adam - Yvette Maréchal, 78 ans, 30 r du Ch.-Creux - Madeleine Gendron veuve Droneau, 83 ans, 136 r de la Blordière - Clémentine Hervouet, 4 mois, 54 bis r. E.-Zola - Clovis Bernardeau, 78 ans, 4 r Samson - Pierre Prigent, 57 ans, 37 r A.-Lorraine - Marie Dubout, 83 ans, 26 r F.-Thomazeau - Lucienne Barbier veuve Rochette, 93 ans, 126 r M.-Jouaud - Rolland Nicolas, 62 ans, 31 r J.-B.-Hamon - Henri Jouvance, 71 ans, 3 r Félix Faure - Jean Le

Ménélec, 60 ans, 3 r G.-Méliers - Michel Zacharow, 47 ans, 35 av. des Alpes - Marcelle Defois veuve Cabelduc, 78 ans, 13 r Boju - Raymond Chalou, 80 ans, 53 r F.-Thomazeau - Virginie Massé épouse Vitel, 87 ans, 36 r du Lieutenant de Monti - Marie Le Minoux, 1 mois, 140 r de la Classerie - Adrienne Dumont veuve Milcent, 84 ans, 12 allée de la Moine - Jean Bachelier, 80 ans, 68 r de la Quéraillère - Marie Lavignette veuve Gailouin, 84 ans, 114 r J.-Fraix - Daniel Allais, 49 ans, 102 r Ch.-Rivière - Simonne Chevallereau veuve Degalle, 84 ans, 5 r Allaire - Denis Touzé épouse Seroux, 50 ans, 35 r A.-Mouillé - Raymond Laigo, 78 ans, 12 r Th.-Patry - Lucien Saliou, 80 ans, 12 r des Peupliers.

VIE ASSOCIATIVE

FORÊT VIVANTE

82 bis rue de la Pierre-Anne Bouguenais, 40 75 40 75. Collectes des vieux papiers et PVC (bouteilles d'eau minérale bleutée).

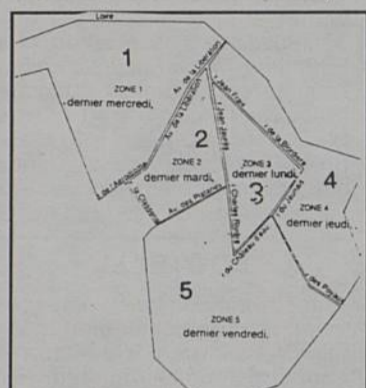

15 juin : zone 1 ; 30 juin : zone 2 ; 29 juin : zone 3 ; 25 juin : zone 4 ; 26 juin : zone 5.

VIE LIBRE

L'alcool pose un problème à l'un de vos proches ou à vous même, l'association Vie Libre est à votre disposition pour vous aider, vous conseiller et vous guider. Renseignements : 18 r Guy Lelan, 40 84 08 76 ou 40 75 82 11.

TOURISME ET LOISIRS

Tournoi de boules : jeudi 4 à 14 h, maison de quartier de la Houssais. Sorties pédestres : mardis 2 & 16, rendez-vous à 13 h 45 pl. du 8 Mai. Sorties vélos : mardis 9 & 23, rendez-vous 13 h 45 pl. du 8 Mai. Bal rétro : vendredi 19 à 14 h salle de l'AEPR rue P. Brossolette. Sortie culturelle se renseigner le lundi à la maison de quartier de la Houssais. Tourisme et Loisirs, 44 rue de la Commune, 40 75 91 17.

SOUFFLE ET VIE

L'association «Souffle et vie» propose un stage de Dao Yin Fa - Chi Kung et Hsing i Chuan (mouvements énergétiques chinois) avec G. Charles, les 13 et 14 juin au manoir de la Briandais (coté 457 F). Renseignements Thierry Potin, 40 94 15 03.

RANDONNÉE PÉDESTRE

Le club R.P. de Tourisme et Loisirs Sud-Loire propose le dimanche 14 juin, une sortie pédestre à Pornic : circuits le long du littoral et à l'intérieur de 8-9 km le matin et 12-13 l'après-midi. Rendez-vous place du 8 Mai à 9 h 15 ou à Pornic, gare SNCF à 10 h 15 et 14 h 15.

O.P.A.R.R.

Retraités, entretenez votre mémoire. Pour l'année 92/93, d'octobre à avril inclus, 11 séances bimensuelles de 2 heures, en atelier de 15 personnes maximum, sont prévues soit le mardi soit le jeudi de 14 h à 16 h.

Renseignements et inscriptions : Office des personnes âgées et retraitées de Rezé, centre social allée de Provence, 40 84 25 48.

A.L.H.C.C.

Le groupe de danse classique de l'amicale laïque Houssais-Chêne-Creux présentera son gala annuel au théâtre rue Guy Lelan, samedi 20 juin à 21 h. L'animatrice, Sylvie Lefeuvre, et ses élèves vous invitent au voyage grâce à leur nouveau spectacle : «Il était une fois l'Amérique».

C.S.F.

Trois accueils péri-scolaires animés par la CSF fonctionnent dans les maternelles de Roger Salengro, la Houssais et Rezé-Bourg. Une soirée d'information aura lieu le mercredi 3 juin à 20 h 30, centre social des 3 Moulins rue des Déportés.

REZÉ/DUNDALK



Pour la 3ème année consécutive, le comité Dundalk de l'Office de jumelage, a permis à 16 jeunes rezéens de se familiariser avec la vie quotidienne de nos amis irlandais. Cette opération est basée sur les échanges familiaux et linguistiques, ainsi, du 16 au 31 juillet, les familles rezéennes recevront leurs correspondants de Dundalk.

DONNEURS DE SANG

L'amicale des donneurs de sang bénévoles de Rezé vous informe des prochaines collectes. Le 13 juin, salle de l'Ouche-Dinier et parking Leclerc route de Pornic ; le 23, parking Leclerc route de la Rochelle ; le 24 place du Château ; le 27 salle de la Carterie. Participez nombreux à cette action. Renseignements : 40 75 86 97.

CLASSE 47

Une dizaine de personnes s'étaient rendues au rendez-vous qui leur avait été donné le 18 avril à 18 h au centre social du Château (Rézé-Infos avril 92). Elles ont vainement attendues les initiateurs de cette réunion. M. Blanchard faisait partie des personnes intéressées par le sujet proposé et souhaiterait être contacté au 40 75 56 55.

A RETENIR

La précédente annonce amène la rédaction de Rezé-Infos à signaler que tout communiqué doit obligatoirement comporter le nom et le numéro de téléphone du signataire du communiqué. Ces renseignements pourront ne pas être diffusés si l'auteur le désire mais permettront au service communication de la ville de prendre contact éventuellement avec l'association concernée.

OSER

Dépannez-vous en dépannant les chômeurs. L'association, installée 7 r F.-Launay (40 05 45 16), est à votre disposition du lundi au vendredi de 14 h à 18 h. Les compétences à votre service : tapisserie, maçonnerie, déménagement, jardinage, ménage, gros nettoyage, coiffure à domicile,

traitement de textes IBM (impression laser)... Un atelier linge et retouches fonctionne les lundi et vendredi de 17 à 19 h, 13 rue Fontaine Launay.

PHILATÉLIE

Les rendez-vous de juin. Du 6 au 8, congrès et exposition nationale à Niort. Le 14, exposition

AGENDA

EXPOSITION

Espace Diderot - du 16 juin au 20 juillet

La Cap Hornière de peinture, l'ARC et l'Ecomusée de St Nazaire présentent :

«Voyage imaginaire au Cap Horn»

Une exposition nomade d'art contemporain qui repose sur la rencontre de deux univers : le voyage et l'imaginaire autour d'un même rêve légendaire : le mythe du Cap Horn.

Dix-huit artistes contemporains partageront avec le public, leur passion : la peinture, une vision inédite du monde et une certaine idée de l'aventure.

Cette exposition est placée sous le haut parrainage du Musée de la Marine de Paris et des Terres Australes et Antarctiques françaises.

Du mardi au samedi de 12 h à 18 h.

• samedi 6 juin - Théâtre rue G. Lelan. Spectacle danse classique organisé par l'AEPR.

• samedi 6 et dimanche 7 juin - Gymnases Ouche-Dinier (rue du Parc Ferran) et Petite-Lande (rue des Déportés). Tournoi international de Basket cadettes.

• samedi 6, dimanche 7 et lundi 8 juin - Stade Léo Lagrange. Tournoi de football jeunes organisé par le R.O.C.

• dimanche 7 et lundi 8 - Stade de la Robinière. Tournoi de football organisé par E.S. Ragon.

• du 10 au 21 juin - MAPAD allée du Parc des Mahaudières. Exposition peinture, dessin, art floral, réalisée par Rezé AVF Accueil. Renseignements 40 05 43 08.

• jeudi 11 juin à 21 h - La Trocarrière. Concert RAi avec CHEB MAMI. Entrée : 80 F et 100 F. Réservations : MJC 40 75 57 28 - ARC 40 05 05 00.

• vendredi 12 juin - place du Pays de Retz. Arrivée à Rezé du Tour de Loire-Atlantique cycliste.

• samedi 13 juin Tour de Loire-Atlantique cycliste - contre la montre Rezé/Rezé. Départ et arrivée place du Pays de Retz.

• samedi 13 juin - Le Château en fête. Les parents et enseignants de Château-Nord invitent tous les Rezéens à leur grande fête de fin d'année. Au programme : le matin activités sportives avec les élèves, lâcher de ballons sur la place du Château à 11 h 30 ; l'après-midi spectacle de saltimbanques gratuit, animation, sketches, ateliers de jonglage... Stands, jeux, exposition de travaux d'enfants toute la journée. La fête se terminera par une soirée dansante à la MJC à partir de 20 h 30. Renseignements : M. Rousseau 40 05 17 60

• samedi 13 juin - Stade Léo Lagrange. Fête de l'USEP.

• samedi 13 juin - Ecole Chêne-Creux. Kermesse de la Houssais organisée par l'ALHCC.

• samedi 13 juin à 20 h 30 - Château de la Classerie rue de la Classerie. 4ème Nuit de l'écriture et de l'édition électronique : lectures des productions des ateliers d'écriture (écoles primaires, lycée J. Perrin, convention de quartier Château-Mahaudières, médiathèque), exposition d'écrits mis en page par des stagiaires du CRI, démonstration de PAO, librairie, salon de lecture. Les trois écrivains, en résidence à Rezé pour cette nuit de l'écriture 92, sont Hélène Dorion, poète québécoise, Arnaldo Calveyra et Patrick Mosconi, romanciers. Ils nous liront leurs textes spécialement écrits pour la circonstance. A noter que P. Mosconi sera à la librairie l'Atalante, H. Dorion et A. Calveyra à Vent d'Ouest l'après-midi. Comme il n'y a pas de vraie fête sans musique, le trio Klezmer animera la soirée.

Renseignements : ARC 40 75 54 95 et Médiathèque 40 04 05 37.

• lundi 15 juin à 21 h - MJC allée du Dauphiné. Concert rock avec le groupe anglais THE PRIME MOVERS. Entrée : 45 F. Réservations : MJC 40 75 57 28.

• vendredi 19 juin à 20 h - MJC allée du Dauphiné. Rencontre-débat sur la situation des réfugiés sahraouis : vie dans les campements, éducation, santé... à l'initiative du secteur santé et du service jeunesse de la ville, avec la participation de l'association des amis de la RASD et de Sahraouis. Films-expos permanents du 15 au 19 juin à la MJC.

• samedi 20 juin - Trentemoult, terrain de la Grève. Feux de la Saint-Jean : chants, danses, activités diverses, bar, frites, sandwiches. La soirée se terminera par un bal. Renseignements : J.P. Grégoire 40 75 37 58.

ouverte à tous sur le thème «La Communauté Européenne». Le 28, dernière réunion de l'année philatélique. Les carnets de circulations seront remis à leurs propriétaires lors des rencontres du 14 et 28. Les réunions ont lieu salle municipale, 40 r Jean-Jaurès, de 9 h 30 à 12 h.

• samedi 20 juin à 20 h 30 - MJC allée du Dauphiné. Spectacle de fin d'année de l'atelier Danse. Entrée gratuite.

• samedi 20 juin - gymnase de la Galarnière rue de la Galarnière. Les 20 ans du judo de l'ASBR.

• samedi 20 juin à 20 h 30 - Théâtre rue Guy Lelan. Spectacle de danse par l'ALHCC.

• dimanche 21 juin - parking Decathlon. Trophée du sport et de la musique organisé par l'ASBR.

• vendredi 26 juin à 20 h 30 - Théâtre rue Guy Lelan. Spectacle de danse présenté par le studio Expressions. Réservations ARC 40 05 05 00

• dimanche 5 juillet - circuit Robinière. Course de motos organisée par Mecakit - 40 84 13 45.

CINÉMA

SAINT-PAUL

- 588 rue Paradis (H. Verneuil) * mercredi 3 à 15 h.
- Toutes peines confondues (M. Deville) vendredi 5 et samedi 6 à 20 h 45* dimanche 7 à 15 h
- Céline (J.-Cl. Brisseau) * lundi 8 et * mardi 9 à 20 h 45
- Après l'amour (D. Kuriys) vendredi 12 et samedi 13 à 20 h 45 dimanche 14 à 15 h
- Sang chaud pour meurtre de sang froid (Ph. Joanou) * lundi 15 et * mardi 19 à 20 h 45.
- Indochine (R. Wargnier) dolby stéréo vendredi 19 et samedi 20 à 20 h 45 dimanche 21 à 15 h lundi 22 et mardi 23 à 20 h 45
- La famille Addams (B. Sonnenfeld) dolby stéréo vendredi 26 et samedi 27 à 20 h 45 dimanche 28 à 15 h
- La gamine (H. Palud) * lundi 29 et * mardi 30 à 20 h 45
- Tarif 30 F * Séances à tarif réduit 25 F.

Vendredi 5 juin 1992

JOURNÉE MONDIALE DE L'ENVIRONNEMENT

REZÉ
PORTES OUVERTES
AUX SERRES
ET PÉPINIÈRES MUNICIPALES

5 rue de la Guilloterie
de 10 h à 17 h

Beaurivage
1,2 ha, 50 arbres, cet espace vert a été, jusqu'à la fin des années 50, la plage de Rezé.

Trentemoult - rue Lancelot
194 arbres, 1,3 ha de verdure en bord de Loire.

Square de la Fraternité
1030 m², 26 arbres, des bancs pour le repos. Contient la stèle de Jean-Baptiste Daviais.

Parc des Mahaudières
2,9 ha, 275 arbres, jeux, collection de magnolias. En cours d'aménagement.

Square de la Fusée
8200 m², 100 arbres, jeux d'enfants et pataugeoire.

Coulée verte de la Jaguère
3 km de sentier au bord du ruisseau de la Jaguère. 1,8 ha de verdure, 350 arbres. Aménagement : à partir de l'automne 1992.

Parc de la Balinière
1,6 ha, 139 arbres, jardin à la française. Collection de roses. Ce parc sera ouvert au public prochainement.

Parc de la Houssais
9000 m², 116 arbres. Le parc appartenait au château de la Houssais, détruit après la guerre, et comprend des sculptures de J-P Levy et des enfants des écoles.

Serres et pépinières municipales
5 rue de la Guilloterie. Sur un espace de 2,5 ha.

Le parc de Praud
2,2 ha, 90 arbres. Sera aménagé pour la promenade à partir de l'automne 1992.

Le parc de la Carterie
6800 m², 68 arbres, une pièce d'eau : le plus vieux parc de Rezé.

Les plaines de Sèvre
13,6 ha de verdure avec des jeux, un parcours sportif, des chemins piétons et 2500 arbres. A noter que la Ville a acquis la totalité de la rive de Sèvre sur son territoire (de Pont-Rousseau à la Chaussée) pour la rendre accessible à tous.

Le bois du Chêne-Gala
2,7 ha, 139 arbres avec des jeux et des espaces de pique-nique.

Le parc de la Morinière
2,9 ha, 507 arbres dont un sophora pleureur, des sequoias, des ginkgos. Des milliers de fleurs, plantes et arbustes. Le plus beau parc de Rezé. Ouvert de 9 h à 20 h (été) et de 9 h à 18 h (hiver).

Promenade du Jaunais
Un sentier piéton qui part du Jaunais jusqu'à la Sèvre. 1,8 ha de verdure et 352 arbres.

Le bois des Poyaux
Un espace de 30 ha dont 5 appartiennent à la Ville.

