

La pensée dans le mille

Si vous faites peindre une cible sur la porte de votre jardin, vous pouvez être certain que l'on tirera dessus.  
G.C. Lichtenberg

# REZE INFOS

SUPPLEMENT MENSUEL

NUMERO 31 JANVIER 1988



P26-1988-31

## BILLET DU MOIS

### AU GALOP !

L'année 1988 sera sans doute celle des grands chantiers. Outre l'hôtel de ville, qui ressemble pour l'instant au creusement d'un lac artificiel, la halle d'expo démarre au sprint à la Trocardière. Dans la foulée, la Mapad devrait jaillir de l'autostart, suivie à une longueur, par la médiathèque, crinière au vent. N'oublions pas, surgi du diable vauvert, le retour surprise de l'écluse à Pont-Rousseau. Qui coupera le ruban en premier ? Faites vos jeux sans oublier les outsiders dont on parle peu mais qui pointent leurs naseaux à tous les grands prix : l'assainissement, les réfections de trottoirs et autres travaux quotidiens...

A cheval sur les chantiers, au trot ou au galop, Reze soigne ses poulains, pour faire gagner ses couleurs. Donc les vôtres.



## INFOS MUNICIPALES

### CONCILIATEUR

Les prochaines permanences du conciliateur auront lieu les jeudis 7 et 21 janvier, les 4 et 18 février, les 3 et 17 mars, les 7 et 21 avril, les 5 et 19 mai, les 2 et 16 juin, de 9 h à 12 h et de 14 h à 17 h.

### RECENSEMENT

Les jeunes gens nés en octobre, novembre et décembre 1970 sont invités à se présenter, munis du livret de famille de leurs parents, à l'Annexe de la Mairie, bureau des Formalités Administratives, place du 8 Mai avant le 31 janvier 1988 (samedis et dimanches exceptés).

Ceux qui ne pourraient se déplacer peuvent se faire représenter par leur père ou leur mère.

En ce qui concerne les demandes de report d'incorporation, elles doivent être déposées à la Mairie, lors du recensement, ou impérativement avant l'anniversaire des 18 ans.

### VOYAGE

Le Conseil Général et les transporteurs Transloire 44 vous informent que la «carte jeunes vacances», est remise gratuitement sur présentation d'une photo d'identité et d'un certificat de scolarité.

Réservée aux élèves du primaire et du secondaire, elle permet de voyager sur les 41 lignes du réseau Transloire 44 pour 8 F par aller simple, à chaque période de vacances scolaires.

Cette carte est disponible au service Jeunesse, 78 av. de la Libération ou à la MJC, allée du Dauphiné.

### CRÈCHE

La crèche familiale de Reze dispose encore de quelques places pour des enfants de moins de 3 ans dont les parents travaillent à temps plein.

Les participations des familles

sont calculées selon un quotient familial.

Pour tous renseignements, une permanence des puéricultrices a lieu chaque mardi de 13 h 30 à 18 h ou sur rendez-vous au Centre Social du Château - allée de provence - 40 75 56 44.

## DIVERS

### AIDES

Maladie, décès, hospitalisation, convalescence, maternité ? Les familles peuvent bénéficier d'une aide financière pour les aider.

N'hésitez pas à contacter l'AFAD, 29 rue J. Jaurès, BP 276, 44009 Nantes Cedex 01 - 40 89 28 08.

### CREDIT

Leasing, cartes, crédit total et différé... vous connaissez ?

Une info sur le crédit est proposée dans la semaine du 25 au 29 janvier au Centre Social des Trois Moulins.

Pour tous renseignements, veuillez contacter le service Economie Sociale et Familiale, 6 rue des Déportés - 40 84 03 04.

### DÉBATS

Le Centre d'Information et d'Orientation, 2 rue Victor Fortun, organise deux débats de 18 h à 19 h 30 : le premier aura lieu le 11 janvier et portera sur «l'hôtellerie et la restauration». Le

second, le 25 janvier, aura pour thème : «l'agro-alimentaire dans notre région».

### A DOMICILE

Combien de personnes âgées ou handicapées se désolent de ne pouvoir tout faire dans leur maison et qui ont aussi de ce fait des difficultés pour se maintenir à leur domicile.

Savez-vous que des mesures d'exonération des charges sociales existent et que l'Association Rezéenne de Soutien à Domicile (ARSAD) s'occupe de toutes les démarches administratives ?

Le coût de l'heure est 32 F toutes charges comprises.

De plus, vous pourrez (si vous êtes imposable sur les revenus) déduire le salaire versé à l'employée dans la limite de 10 000 F pour l'année.

Pour tous renseignements complémentaires, adressez-vous : à l'Association Rezéenne de Soutien à Domicile, Centre Social des Trois Moulins - 40 84 03 04.

## ÉTAT CIVIL

### NAISSANCES

David Averty, 10 rue Leclerc - Rebecca Valton, 34 rue des Chapelles - Cécile Guillet, 26 rue Aristide Briand - Audrey Limouzin, 81 rue Jean Baptiste Vigier - Jérôme Bourcier, 3 rue des Sorbiers - Marjorie Champalou, 6 impasse du Pélican - Raphaël Augereau, 30 rue des Glycines - Romain Caseteuble, 28, rue Victor Hugo - Charlene Relandeau, 1 allée Jean Perrin - Morgann Menet, 24 rue des Chevaliers - Sylvain Chauvet, 32 rue Augustin Mouillé - Amandine Sorel, 2 allée de la Moine - Ludvine Mabilieu, 16 rue Emile Zola - Amélie Roulland, 21 quai Léon Sécher - N' Dêye Diaw, 16 avenue de Bretagne - Julien Agoyer, 3 rue Etienne Lemerle - Nolwenn Gautreau, 30 bis rue de la Basse Lande - Priscilla Olive, 6 allée de Gascogne - Fanny Sorin, 6 impasse de la Sauzaie - Marie Thibaud, 35 rue Augustin Mouillé - Jessica Renaud, 1 allée du Pellerin - Cyril Caillaud, 1 square du Jaunais - Ludvine Angevin, 2 rue du Petit Léard - Marie Bertin, 58 bis rue Emile Zola - Jonathan Mercière, 172 C rue Maurice Jouaud - Audrey Pairé, 11 avenue René Guy Cadou - Stéphane Lunais, 4 avenue de Bretagne - Sonia Schartier, 608 Le Corbusier - Pierre Goudissard, 5 rue Louise Michel.

David Averty, 10 rue Leclerc - Rebecca Valton, 34 rue des Chapelles - Cécile Guillet, 26 rue Aristide Briand - Audrey Limouzin, 81 rue Jean Baptiste Vigier - Jérôme Bourcier, 3 rue des Sorbiers - Marjorie Champalou, 6 impasse du Pélican - Raphaël Augereau, 30 rue des Glycines - Romain Caseteuble, 28, rue Victor Hugo - Charlene Relandeau, 1 allée Jean Perrin - Morgann Menet, 24 rue des Chevaliers - Sylvain Chauvet, 32 rue Augustin Mouillé - Amandine Sorel, 2 allée de la Moine - Ludvine Mabilieu, 16 rue Emile Zola - Amélie Roulland, 21 quai Léon Sécher - N' Dêye Diaw, 16 avenue de Bretagne - Julien Agoyer, 3 rue Etienne Lemerle - Nolwenn Gautreau, 30 bis rue de la Basse Lande - Priscilla Olive, 6 allée de Gascogne - Fanny Sorin, 6 impasse de la Sauzaie - Marie Thibaud, 35 rue Augustin Mouillé - Jessica Renaud, 1 allée du Pellerin - Cyril Caillaud, 1 square du Jaunais - Ludvine Angevin, 2 rue du Petit Léard - Marie Bertin, 58 bis rue Emile Zola - Jonathan Mercière, 172 C rue Maurice Jouaud - Audrey Pairé, 11 avenue René Guy Cadou - Stéphane Lunais, 4 avenue de Bretagne - Sonia Schartier, 608 Le Corbusier - Pierre Goudissard, 5 rue Louise Michel.

### MARIAGES

Emmanuel Heurtematte, 12 rue Pierre Brossolette et Michiko Kurosawa, 12 rue Pierre Brossolette - Edinson Hincapie Hincapie, Montrouge (Hauts de Seine) et Isabelle Jault, 14 avenue de Granville - Christophe Ragueneau, 31 rue du Lieutenant de Monti et Bong-A Kim, 31 rue du Lieutenant de Monti -

Olivier Molmy, 1 allée du Pellerin et Sylvie Ledoux, 1 allée du Pellerin - Hassan Laaroussi, Nantes et Christine Joséphau, 76 rue du Lieutenant de Monti - Alain Yon, 422 Maison Radieuse et Isabelle Couronné, 422 Maison Radieuse.

### DÉCÈS

Robert David, 65 ans, 34 rue de l'Aérodrome - Eugène Garreau, 88 ans, 6 allée de Guérande - Stanislas Billard,

82 ans, 126 rue Maurice Jouaud - Raymond Le Belleguic, 67 ans, 18 rue Mazureau - Emilie Ortays veuve Cas-

sard, 95 ans, 85 rue du Moulin à l'huile - Jean Bezier, 50 ans, 6 rue de la Vendée - Léon Le Ray, 69 ans, 52 rue Jean Baptiste Tendron - Rachel Allard veuve Chauveau, 80 ans, 1 avenue du Parc des Naudières - Marie Fortun veuve Hardouin, 89 ans, 6 rue Georges Berthomé - Marie Sébilo veuve Vergé, 82 ans, 3 place du Puits - Régine Durand épouse Bruneau, 74 ans, 15 rue de la Californie - Marie Louise Renaudineau épouse Queltier, 83 ans, 66 rue Aristide Briand - Marie Chauvelon veuve Buord, 88 ans, 26 rue Félicien Thomazeau - Paulette Bahuaud épouse Caillon, 74 ans, 18 avenue des Vosges - Henri Bruslé, 74 ans, 1 rue Henri Lamour - Gaston Bazin, 65 ans, 26 rue Félicien Thomazeau - Yvette Aurain épouse Richard, 49 ans, 26 rue Jean Baptiste Vigier - Marguerite Biton veuve Mas, 89 ans, 2 rue Gendron - Marie-Josèphe Serenne épouse Even, 61 ans, 23 rue de la Coran - Yolande Ledouarin épouse Quéveau, 54 ans, 3 rue du Clos Dervais - Jacques Hamelin, 59 ans, 70 rue Jean Baptiste Vigier - Yves Coadier, 77 ans, 22 rue des Champs Renaudins - Eugène L'eriche, 81 ans, rue Blaise Pascal - Armand Legast, 56 ans, 10 rue du Léard - Yves Barreateau, 41 ans, 6 rue Emmanuel Lebert - Monique Poulain épouse Jaumouille, 47 ans, 29 rue Blanchet Marie Guichard veuve Viaud, 96 ans, 21 rue Jean Fraix - Jeannine Durand épouse Rousseau, 51 ans, 49 rue de la Butte de Praud.

## L'ÉVENEMENT



Deuxième photo du chantier mairie. Ça cravache dur et les terrassiers tiennent la corde. Ligne d'arrivée : 1989.



## VIE ASSOCIATIVE

### SECOURISTES

A.D.P.C. 44 section de Rezé avise tous les secouristes de la commune qu'elle organise un recyclage B.N.S. les vendredis 26 février - 4 et 11 mars à 20 h à l'école Château Nord mixte I. En outre, l'A.D.P.C., informe ses membres que l'Assemblée Générale se tiendra le dimanche 7 février à 9 h 30 à l'école Château Nord mixte I, 1 allée de Picardie.

### CALENDRIER

Calendrier des festivités de l'Amicale Laïque Rezé-Centre : Galette des anciens de l'amicale, samedi 9 janvier à 14 h - Flammade de l'amicale, samedi 9 janvier à 20 h 30 - Galette du basket, samedi 23 janvier à 19 h 30 - Concours de belote (basket), samedi 5 mars à 14 h 30 - Soirée choucroute (La Louée), vendredi 18 mars en soirée.

Les 3 séances de spectacle de l'amicale se dérouleront : les samedis 12 et 13 mars à 20 h 30 et en matinée le dimanche 20 mars à 15 h.

Participation de l'amicale à la Kermesse Inter-Amicales Laïques du Pays de Retz le 22 mai à Rouans - Kermesse de Roquio, samedi 11 juin à 14 h 30.

### RETRAITÉS F.O.

L'Assemblée Générale des retraités et pré-retraités F.O. se tiendra le jeudi 14 janvier à 14 h 30, rue Mme Curie.

Ordre du jour : bilan de nos activités 1987, informations sur la Sécurité Sociale avec le président de la Caisse Primaire de Nantes, activités et orientations de la MAB, placement des cartes pour 1988.

Réservez dès maintenant votre après-midi du vendredi 29 janvier pour notre traditionnelle Galette des Rois (les inscriptions seront prises à notre A.G. du 14).

### SANTÉ

La CSF vous invite à participer à une soirée débat qui aura pour thème «les nouvelles méthodes de procréation», le 26 janvier à 20 h 30 au Centre Social des Trois Moulins, rue des Déportés.

### BALLADE

Dimanche 17 janvier, sortie pédestre organisée en après-midi par le Club R.P. de Tourisme et Loisirs : circuit de 11 à 12 kms au Pallet.

Pour le déplacement sur les lieux en voitures particulières, rendez-vous fixé à 13 h sur la place du 8 Mai 1945.

### NEIGE

Tourisme et Loisirs vous propose des séjours-neige de janvier à avril dans les Pyrénées, les Alpes, Andorre. Nombreuses formules sont proposées et permettent de vous offrir des vacances à la carte.

Renseignements : Tourisme et Loisirs, 20 rue J. Fraix - 40 75 91 17.

### DANSE

1988, année de la danse : comment cela se concrétisera-t-il dans notre région ? Nous vous proposons le 1er Festival de Danse Jazz et Contemporain du 25 juin au 3 juillet. Associations de Danse, particuliers, vous êtes concernés par ce festival et vous pouvez participer à des spectacles, des stages, deux concours chorégraphiques, des animations de rue, des vidéos, expos, rencontres/débats.

Un festival est une promotion de la danse ; il a besoin de votre appui. Venez nous rejoindre en prenant contact avec l'Association Turbulences - 40 35 38 15 ou avec Mme Vernier - 40 75 70 01.

### RANDONNEURS

Les Randonneurs Loire Océan vous proposent à compter de janvier 88, une sortie découverte à vélo, une fois par mois, le dimanche après-midi. Départ place du 8 Mai à 14 h 30, 20 à 30 kms, vitesse réduite.

Ces sorties seront à thème (visite château, musées, etc.).

La première aura lieu le 24 janvier.

Ouverte à toute personne, même non licenciée. Pour information - 40 84 21 57.

### STRETCHING

Vivez mieux dans votre corps et mieux dans votre tête, faites du stretching et de la musculation dans une ambiance dynamique à la MJC les mardi et jeudi de 14 h 30 à 15 h 30 et le mercredi de 18 h à 19 h et de 19 h 15 à 20 h 15.

En commençant maintenant, vous ne paierez que les 2/3 de la cotisation annuelle !

Renseignements : MJC - 40 75 57 28.

### RETRAITÉS CGT

Le collectif Retraités CGT sud Loire invite ses adhérents et sympathisants à la Galette de l'amitié, Maison de Quartier de Ragon, le vendredi 22 janvier à partir de 14 h 30.

Participation 15 F par personne. Inscriptions les vendredis 8, 15 et 22 janvier, 1 ter rue Mme Curie.

### GALETTE

Soirée Galette des Rois et jeux de société à la Maison de Quartier de Ragon, le samedi 16 janvier à 20 h.

Entrées 5 F par personne, apportez vos jeux ! (belote, scrabble, etc.). Inscriptions - 40 75 80 32.

### THÉÂTRE

Tourisme et Loisirs vous invite à assister au célèbre spectacle de Robert Hossein : «l'affaire du courrier de Lyon», les 16 et 23 janvier. Deux formules : week-end en car ou une journée en train.

Renseignements - 40 75 91 17.

## SPECTACLES



Charm's

### HARD ROCK

Concert à la MJC avec **Squealer et Charm's**, samedi 23 janvier à 21 h.

*Squealer, les habitués connaissent, mais Charm's ? Look ultra sophistiqué heavy-rock mélodique, énergie, bref Charm's vous prépare un cocktail explosif.*

Prix des places : 35 F (adhérents) et 40 F.

Renseignements : MJC, allée du Dauphiné - 40 75 57 28.

### THÉÂTRE

**L'École des Femmes** de Molière par le théâtre de la Jacquerie, le 8 janvier à 21 h - Théâtre de Rezé.

*Le succès de cette création conforte bien l'idée que classique et anticonformisme peuvent aller de pair.*

**L'Homme Gris** de Marie Laberge. Avec Claude Piéplu. 28 janvier - 21 h - Théâtre de Rezé.

*Un père et une fille dans un motel. La fille est silencieuse ; le père alcoolique, parle inlassablement.*

**Buffo** par Howard Butten. 4 et 5 février - 21 h - Théâtre de Rezé.

*Il danse, mime, ventriloque et s'adresse aussi bien aux petits qu'aux grands. Un grand numéro.*

Renseignements et réservations : ARC, 70 av. de la Libération - 40 75 54 95.

### CAFÉ-THÉÂTRE

**Délirium Très Mince**, le 9 janvier à 21 h, MJC.

*Un one man show délirant où douze personnages de la vie quotidienne défilent devant vous.*

Prix des places : 35 F adhérent ou cartes jeunes et 40 F. Réservations : MJC, allée du Dauphiné - 40 75 57 28.

### HOMMAGE

L'hommage à Louis-René des Forêts est présenté par l'ARC et la Bibliothèque Municipale.

**Les grands moments d'un chanteur** de Louis-René des Forêts par Pierre Leenhardt, les 19, 21 et 22 janvier - 21 h - Théâtre de Rezé.

*Le narrateur cherche à percer le mystère de la gloire éphémère d'un chanteur d'opéra qui, pendant quelques mois, fut considéré comme la plus grande voix de tous les temps.*

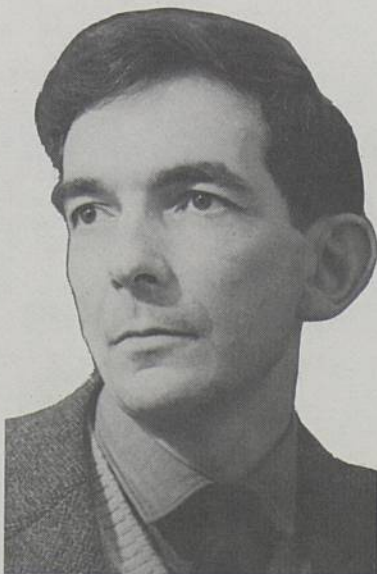

Louis-René des Forêts

**Les mendiants**, film de Benoît Jacquot (avant-première le 20 janvier).

**Dans un miroir**, film de Raoul Ruiz, du 20 au 27 janvier, cinéma le Concorde à Nantes. Sous réserve : débat avec les réalisateurs le 20 janvier.

**Entretien avec Louis-René des Forêts**, samedi 23 janvier - 21 h - Théâtre de Rezé.

*Projection en avant-première d'une émission de Benoît Jacquot et Jean-Benoît Puech. Débat en présence de l'écrivain, animé par J-B Puech et D. Rabaté. Entrée libre.*

**Expositions : L'œuvre et la vie de Louis-René des Forêts**, du 15 au 25 janvier. A Rezé : théâtre, bibliothèque municipale et librairie Sud-Lire. A Nantes : cinéma le Concorde, librairies Coiffard, Vent d'Ouest et Lanoë.

**Animations scolaires** en janvier réalisées par Pierre Leenhardt.

Renseignements - réservations : ARC - 40 75 54 95 - Bibliothèque - 40 75 32 04.

### MUSIQUE

**Stradivaria**. Concert baroque dirigé par Daniel Cuiller - 26 janvier - 21 h - Eglise du Rosaire.

*Cette soirée sera consacrée aux concertos de Jean-Marie Leclair, violoniste et compositeur du XVIIIème.*

### CINÉMA

#### LE SAINT PAUL

##### Séances normales :

Vendredi et samedi 20 h 30

Dimanche 14 h 30 et 17 h

**La Folle Histoire de l'Espace**

Du 8 au 10 janvier, samedi 9 à 15 h (pour jeunes et familles, tarif réduit).

**La Bamba**

Du 15 au 17 janvier, samedi 16 à 15 h.

##### Maladie d'Amour

Du 20 au 21 janvier, mercredi à 14 h 30 (anciens et famille, tarif réduit) et jeudi 21 à 20 h 30.

##### Full Métal Jacket

Du 22 au 24 janvier.

##### Les Noces Barbares

Du 29 au 31 janvier.